

문서번호	일자리경제담당관-109634
결재일자	2015.8.19.
공개여부	대시민공개
방침번호	부구청장 방침 제107호

주 무 관	사회적경제팀 장	일 자리 경 제 담 당 관	부 구 청 장
김명하	한상혁	민영기	08/19 정연찬
협 조	★ 건축과장 유옥현		

사회적경제지원센터 건립계획

- 사업기간 : 2015년 8월 ~ 12월(12월 개관 예정)
- 소재지 : 노량진로 140 메가복합빌딩 2층
- 규모 : 1,319,88 m^2 (전용 651.88 m^2 , 공용 668 m^2)
- 사업비 : 7억원(전액 시비)
- 주요기능
 - 사회적경제 기업 업무공간 제공
 - 공동커뮤니티 공간 마련으로 사회적경제 인식확산
 - 사회적 경제 활성화를 위한 주민 교육·홍보

일자리경제담당관

사전 검토사항

해당항목에 '■' 표시하시기 바랍니다.

검토항목	검토여부	비고
추진근거	<input type="checkbox"/> 법령 <input type="checkbox"/> 방침 <input checked="" type="checkbox"/> 별도규정 없음 (사회적경제활성화공간지원사업 공모선정)	
사업추진유형	<input checked="" type="checkbox"/> 신규사업 <input type="checkbox"/> 기존사업 <input type="checkbox"/> 일회성사업 <input type="checkbox"/> 계속사업 (년)	
예산확보사항	<input type="checkbox"/> 신규 확보 필요 <input checked="" type="checkbox"/> 확보 완료 (시 700백만원) <input type="checkbox"/> 비예산 사업	예산팀조 ()
이해관계인유무	○ 주민 : 유 <input checked="" type="checkbox"/> () 무 <input type="checkbox"/> ○ 단체 : 유 <input checked="" type="checkbox"/> (동작구사회적경제생태계사업단) 무 <input type="checkbox"/>	
타자원활용가능성	○ 중앙부처 : 유 <input type="checkbox"/> () 무 <input checked="" type="checkbox"/> ○ 서울시 : 유 <input checked="" type="checkbox"/> (사회적경제과) 무 <input type="checkbox"/> ○ 민간단체 : 유 <input checked="" type="checkbox"/> (동작구협동조합협의회) 무 <input type="checkbox"/> ○ 기업체 : 유 <input checked="" type="checkbox"/> (사회적경제기업) 무 <input type="checkbox"/>	
홍보필요성	○ 홍보대상 : 유 <input checked="" type="checkbox"/> () 무 <input type="checkbox"/> ○ 보도자료 : 유 <input checked="" type="checkbox"/> 무 <input type="checkbox"/>	홍보물심사 협 조 ()

사회적경제지원센터 건립 계획

메가빌딩에 사회적경제 컨설팅, 교육, 홍보, 전시·판매 등 다양한 프로그램이 운영되는 사회적경제 복합허브공간을 조성하고자 함

I 추진배경 및 경위

■ 추진배경

- 사회적경제조직들의 협업에 의한 동반성장 기반조성 마련
- 사회적경제 기업의 육성·발굴 및 생태계 구축
- 사회적경제에 대한 주민인식 확대 및 네트워크·교육 공간 필요

■ 추진경위

- 서울시 공모사업 선정
 - 2014. 8. 25 : 사회적경제지원센터 설립부지 선정
 - 2014. 10.25 : 서울시 사회적경제공간지원사업 공모 선정
 - 2015. 6. 3 : 사업비 교부 (7억)
- 시설 벤치마킹 : 2014. 11월 ~ 2015. 3월
 - 지밸리 스마트세계로누림 등 서울시내 10개 공간 탐방
 - 공간의 구성, 운영방법 등 벤치마킹
- 센터 건립관련 민·관 협의 및 의견수렴
 - 2014. 10 ~ 2015. 5 : 전문가 의견수렴 및 가이드 마련 10회
 - 2014. 12 ~ 2015. 6 : 동작 사회적경제기업 등 대상 설명5회

II

건립개요

■ 건립방향

- 사회적경제를 성장지원, 공감, 체험이 가능한 열린 공간으로 조성

■ 사업기간 : 2015년 8월 ~ 12월

■ 소 재 지 : 노량진로 140 메가복합빌딩 2층

■ 규 모 : 1,319,88m²(전용 651.88m², 공용 668m²)

■ 사 업 비 : 7억원(전액 시비)

■ 주요기능

- 사회적경제 기업 공동 업무공간 제공 및 창업부터 성장까지 전주기 컨설팅
- 공동커뮤니티 공간 마련으로 사회적경제 인식확산
- 사회적 경제 활성화를 위한 주민 교육·홍보

■ 조감도 및 평면도

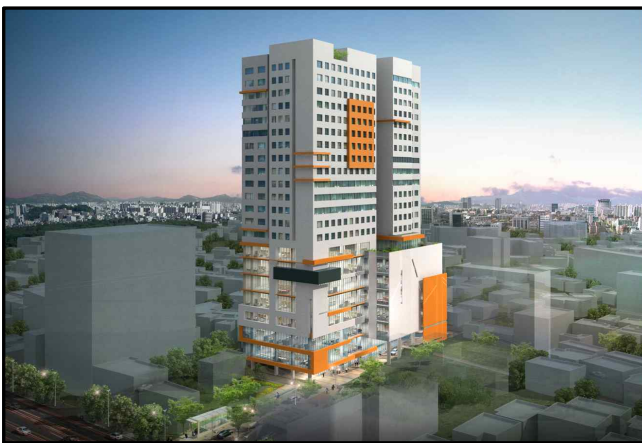

▲ 사회적경제지원센터 조감도

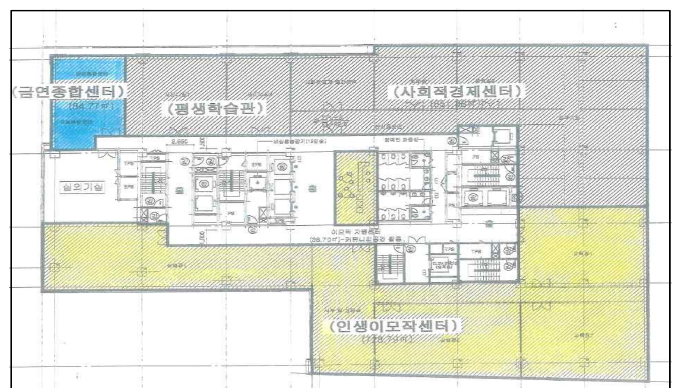

▲ 사회적경제지원센터 평면도

III

주요시설 및 배치도

주요시설

공간명	내용	비고
사무실	<ul style="list-style-type: none"> · 사회적경제 입주기업 업무공간, 운영사무실 · 입주기업 간 협력과 교류를 높이기 위한 공간 · 개인 업무 집중도 및 프라이버시 중시 	
세미나실	<ul style="list-style-type: none"> · 교육, 워크샵, 공연 등을 위한 강의실 · 집중도를 높일 수 있는 계단식 공간배치 	
회의실	<ul style="list-style-type: none"> · 회의, 컨설팅, 교육 등을 위한 회의실 · 흡음 등 소리환경 고려 	
커뮤니티홀	<ul style="list-style-type: none"> · 입주기업 및 시민들이 자유롭게 이용 가능한 공간 · 코워킹과 연계하여 배치 	
코워킹 공간	<ul style="list-style-type: none"> · 코워커=동료로 인식하는 개방, 소통형 공간 · 사람이 중심이 되는 비즈니스 공간 	
홍보, 전시관	<ul style="list-style-type: none"> · 사회적기업들의 제품들을 전시할 소규모 플래그 샵 · 디스플레이, 판매, 상담부스 설치 	

배치도



