

“변화를 선도하는 강남, 희망을 선사하는 강남”

등록번호	보건과-17732
등록일자	2015.8.10.
결재일자	2015.8.10.
공개구분	부분공개

주무관	전염병관리팀장	보건과장	보건소장
김선주	장순식	김영수	08/10 서명옥
협조자			

강남구 메르스 방역대책본부 운영 계획

- 운영기간 : 2015. 8. 7(금) ~ 상황 종료시까지
 - 상황처리 및 24시간 비상대응체계 유지(※하절기 비상방역업무와 병행)
- 장소 : 보건소 3층 보건과 전염병관리팀
- 운영내용
 - 방역 기획 및 상황 총괄
 - 선별진료실 운영
 - 의심환자 및 접촉자의 검체이송
 - 확진환자 격리병상 후송 및 역학조사
 - 접촉자 모니터링 자택감시, 민원상담, 상황보고, 홍보 등
- 운영체계 및 임무

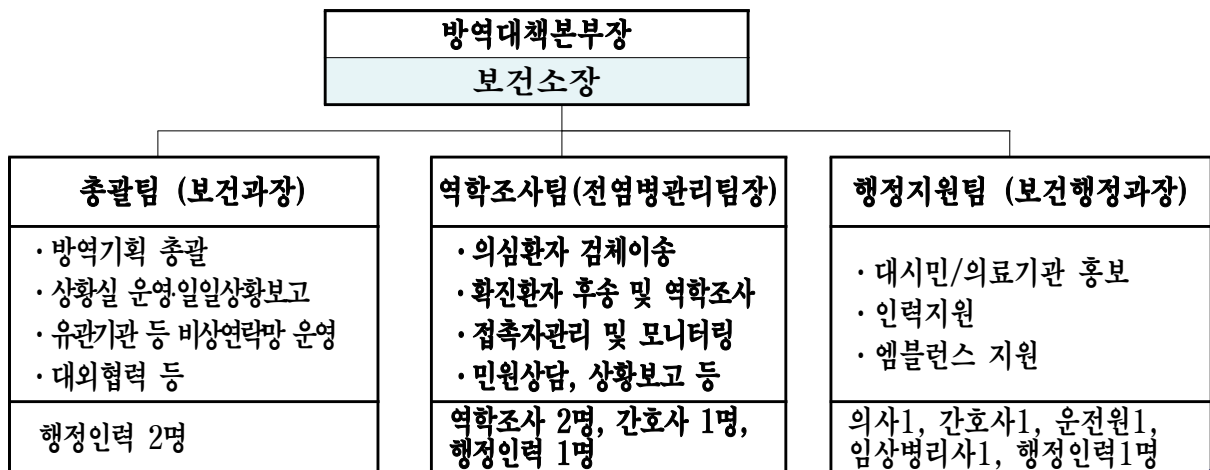

강 남 구
(보 건 과)

【 관련 규정 및 제반사항 사전검토서 】

검토분야	확인 및 적시사항																											
관련 규정 및 근거	<p>현행 관련 법, 시행령, 조례, 규칙, 관련 지침 등 근거를 모두 검토하고 적시하였습니까?</p> <p>· 감염병의 예방 및 관리에 관한 법률 제4조 (국가 및 지자체의 책무)</p>																											
추진 경위	<p>추진 경위는 무엇입니까?</p> <p>· 추진경위: ○서울시 생활보건과-2689(2015.7.31)서울시 메르스 방역대책본부 세부 운영 계획 ○질병관리본부 메르스 후속관리계획 발표(2015.7.28.)</p>																											
예산 사항	<p>산출 근거 및 기준 또는 예산확보 및 투입우선순위 등의 내용을 검토하고 적시하였습니까?</p>																											
수혜자 및 범위	<p>이 업무(사업)관련 수혜자는 누구이며 수혜범위를 파악해 보았습니까?</p> <p>· 대상 : 공무원 ----, 일반주민 : ○ , 특정인 : ----, 기타 : ----</p>																											
분야별 검토사항 [계속 : ○] [신규 :]	<p>이 업무(사업)과 관련하여 아래 등 제반사항을 검토해 보았습니까?</p> <table style="width: 100%; border-collapse: collapse;"> <tr> <td style="width: 60%;">① 관련부서 협조</td> <td style="width: 20%; text-align: center;">-----</td> <td style="width: 20%; text-align: center;">(○)</td> </tr> <tr> <td>② 이해관계인 및 예상되는 민원</td> <td style="text-align: center;">-----</td> <td style="text-align: center;">(○)</td> </tr> <tr> <td>③ 추진상 사전 걸림돌</td> <td style="text-align: center;">-----</td> <td style="text-align: center;">(○)</td> </tr> <tr> <td>④ 미래행정 수요예측</td> <td style="text-align: center;">-----</td> <td style="text-align: center;">()</td> </tr> <tr> <td>⑤ 시장조사</td> <td style="text-align: center;">-----</td> <td style="text-align: center;">()</td> </tr> <tr> <td>⑥ 민간부문(시설 등)과의 경제성 및 효율성 등 비교</td> <td style="text-align: center;">-----</td> <td style="text-align: center;">()</td> </tr> <tr> <td>⑦ 업무 매뉴얼 및 관련 법규</td> <td style="text-align: center;">-----</td> <td style="text-align: center;">()</td> </tr> <tr> <td>⑧ 행사관련 의전 및 선거법</td> <td style="text-align: center;">-----</td> <td style="text-align: center;">()</td> </tr> <tr> <td>⑨ 투융자 심사 등 관련절차 준수</td> <td style="text-align: center;">-----</td> <td style="text-align: center;">()</td> </tr> </table> <p>· 위 언급한 사항은 반드시 검토하고 해당되는 사항에 체크한 다음, 해당 사항을 요약 작성하세요</p>	① 관련부서 협조	-----	(○)	② 이해관계인 및 예상되는 민원	-----	(○)	③ 추진상 사전 걸림돌	-----	(○)	④ 미래행정 수요예측	-----	()	⑤ 시장조사	-----	()	⑥ 민간부문(시설 등)과의 경제성 및 효율성 등 비교	-----	()	⑦ 업무 매뉴얼 및 관련 법규	-----	()	⑧ 행사관련 의전 및 선거법	-----	()	⑨ 투융자 심사 등 관련절차 준수	-----	()
① 관련부서 협조	-----	(○)																										
② 이해관계인 및 예상되는 민원	-----	(○)																										
③ 추진상 사전 걸림돌	-----	(○)																										
④ 미래행정 수요예측	-----	()																										
⑤ 시장조사	-----	()																										
⑥ 민간부문(시설 등)과의 경제성 및 효율성 등 비교	-----	()																										
⑦ 업무 매뉴얼 및 관련 법규	-----	()																										
⑧ 행사관련 의전 및 선거법	-----	()																										
⑨ 투융자 심사 등 관련절차 준수	-----	()																										
타 기관 사례	<p>타 구 사례를 파악, 비교해 보았습니까?</p> <p>각 자치구별로 자체 계획 세워서 추진중임</p>																											
전문가 자문	<p>전문가의 자문이나 검토를 받았습니까?</p> <p>· 전문가 : 질병관리본부 지침의 의거</p>																											

강남구 메르스 방역대책본부 운영 계획

최근 메르스(MERS) 사태가 안정화 단계로 전환됨에 따라서 대책본부장 체제를 조정(구청장 → 보건소장)하여 대응에 철저를 기하고자 함

1 추진근거

- 「메르스 후속조치 관리계획」 발표 (7.28, 보건복지부)
 - 위기경보 단계 하향 : ‘심각 수준의 주의단계’ → ‘통상적인 주의단계’
- 서울시 메르스 방역대책본부 세부 운영 조정계획 (7.28, 기획담당관)
 - 대책본부장 : 시장 → 시민건강국장
- 우리나라 현재 감염병 위기단계 : 주의단계 유지 (5.20부터)

2 현 황

- 확진환자 현황
 - 서울(7.3.) 24일째 확진환자 미발생(전국 23일째)으로 확인한 안정화 단계 (단위 :명)

구분	확진환자	치료중	사망자	퇴원자	치명율
서울(전국)	52(186)	5(12)	8(36)	39(138)	19.4%
강 남 구	18	2	0	16	0%

- 서울시 격리시설 확진환자 입원현황 : 4개소 5명 <비공개> (단위:명)

국립중앙의료원	서울대병원	서울의료원	삼성서울병원
1 (음성)	2 (양성1, 음성1)	1 (음성)	1(음성)

<출처 : 지역보건의료정보시스템,PHIS>

감염환자(접촉자) 밀착보호 관리

- 모니터링 대상자 : 0명 (자가격리 '0', 능동감시 '0')
- 관리현황

(단위 :명)

구분	총 누계	자가격리	시설격리	병원격리	능동감시	기타
서울시	14,699	5,042	10	451	9,196	-
강남구	2,056	795	1	33	1,208	19

〈출처 : 지역보건의료정보시스템,PHIS〉

국내동향 (보건복지부)

- **감염병 위기경보 단계 하향** (7.27. 자가격리자 모두 해제시점)
 - ‘심각 수준의 주의단계’ → ‘통상적인 주의단계’
 - 중앙메르스관리대책본부 축소, 정부차원의 방역활동 질병관리본부 전담
서울시메르스방역대책본부 축소 서울시장 → 시민건강국장
 - 국민안전처 범정부메르스지원대책본부 → 일상적 상황관리 기능만 유지하고 해산
 - 국민안심병원 응급실 선별진료소는 유지, 일반환자 선별진료소는 탄력적 운영
 - 중동지역 입국자 환자 유입 방지를 위해 공항 내 게이트 검역과 발열 등 모니터링 지속
- **공식 종식 선언 시점 (예정)**
 - WHO의 권고기준에 따라 메르스 최종 완치 시점 28일 후

3 세부 운영계획

- 기간** : 2015. 8. 7(금) ~ 상황 종료시 까지
- 대책본부 운영** : 구청장 → 보건소장 (8.7부터)

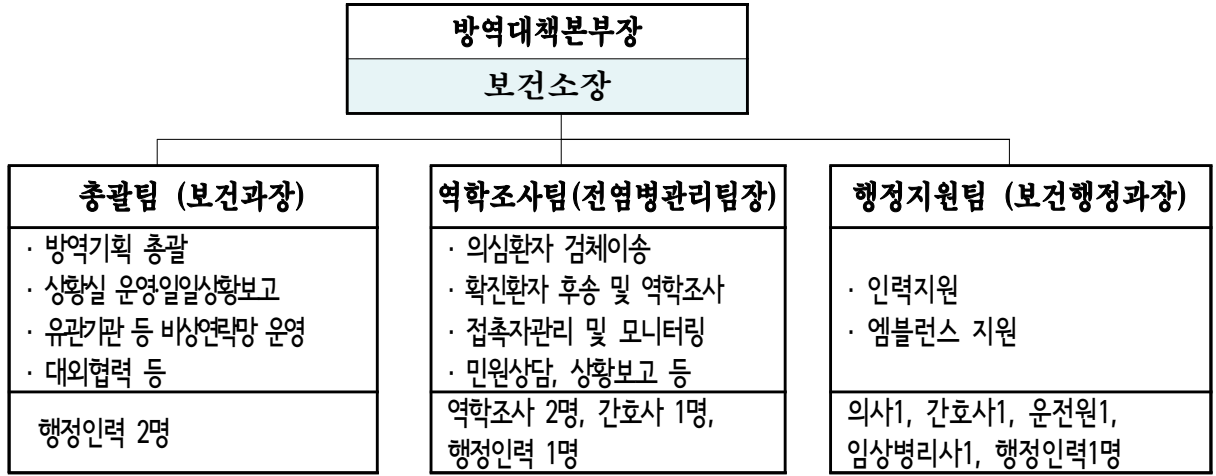

강남구 방역대책본부 운영계획

- 기 간 : 2015. 8. 7(금) ~ 상황 종료시 까지
- 장 소 : 강남구보건소 보건과
- 근무인원 : 붙임 1참조
- 근무시간
 - 운영시간 : 24시간 비상대응체계 유지(※하절기 비상방역업무와 병행)
 - 평일 : 주간 09:00~22:00, 야간 21:00~ 익일 09:00 자택대기
 - 휴일 : 주간 09:00~18:00, 야간 18:00~ 익일 09:00 자택대기
- 비상방역 연락체계 : 24시간 연락체계 유지
 - 강남구보건소 메르스 대책본부 상담실 : 02)3423-7984
 - 휴일 및 공휴일 : 02)3423-7984, 당직실 02)3423-7199
 - ※야간 : 담당자 핸드폰 착신전환으로 수신
 - 역학조사반 비상연락망 방역 연락체계 : 24시간 연락체계 유지

성명	연락처			비고
	사무실	자택	핸드폰	
홍진숙	3423-7226	02)563-1475	*****	의사
김선주	3423-7133	02)2226-1057	*****	간호사
신영순	3423-7209	-	*****	검사요원
성은경	3423-7135	-	*****	행정요원
김수진	3423-7134	02)362-1430	*****	소독원
기간제	3423-7134	-	-	운전원

○ 운영내용

- 메르스 대응지침에 따라 운영
 - 방역 기획 및 상황총괄
 - 선별진료실 운영
 - 의심환자 및 접촉자의 검체채취 및 이송
 - 확진환자 격리병상 후송 및 역학조사
 - 접촉자 모니터링 및 자택감시
 - 민원상담, 상황보고, 홍보 등
- 근무조 편성(별도 편성)
 - 보건소 직원 비상근무조 편성 운영
 - 엠블런스 운전요원 편성 운영
 - ※ 주간(휴일포함) : 보건소 운전원
 - ※ 야간(휴일포함) : 구 본청 당직 운전원
- 서울시 일일상황보고 : 매일 18:00 까지 제출
- 유관기관 비상방역 연락체계 : 24시간 연락체계 유지

기 관 명	연 락 처	FAX
서울시 (생활보건과)	02-2133-7687~9 (야간 : 당직실 2133-0001~6)	02-2133-0727
보건환경연구원 (질병연구부)	02-570-3428 (야간 : 당직실 570-3321~2)	02-570-3114
질병관리본부 MERS 핫라인	109	043-719-7259
국립인천공항검역소	032-740-2700	032-740-2711

의심환자 발생 시 조치 체계도

중동지역 여행자의 MERS 의심시

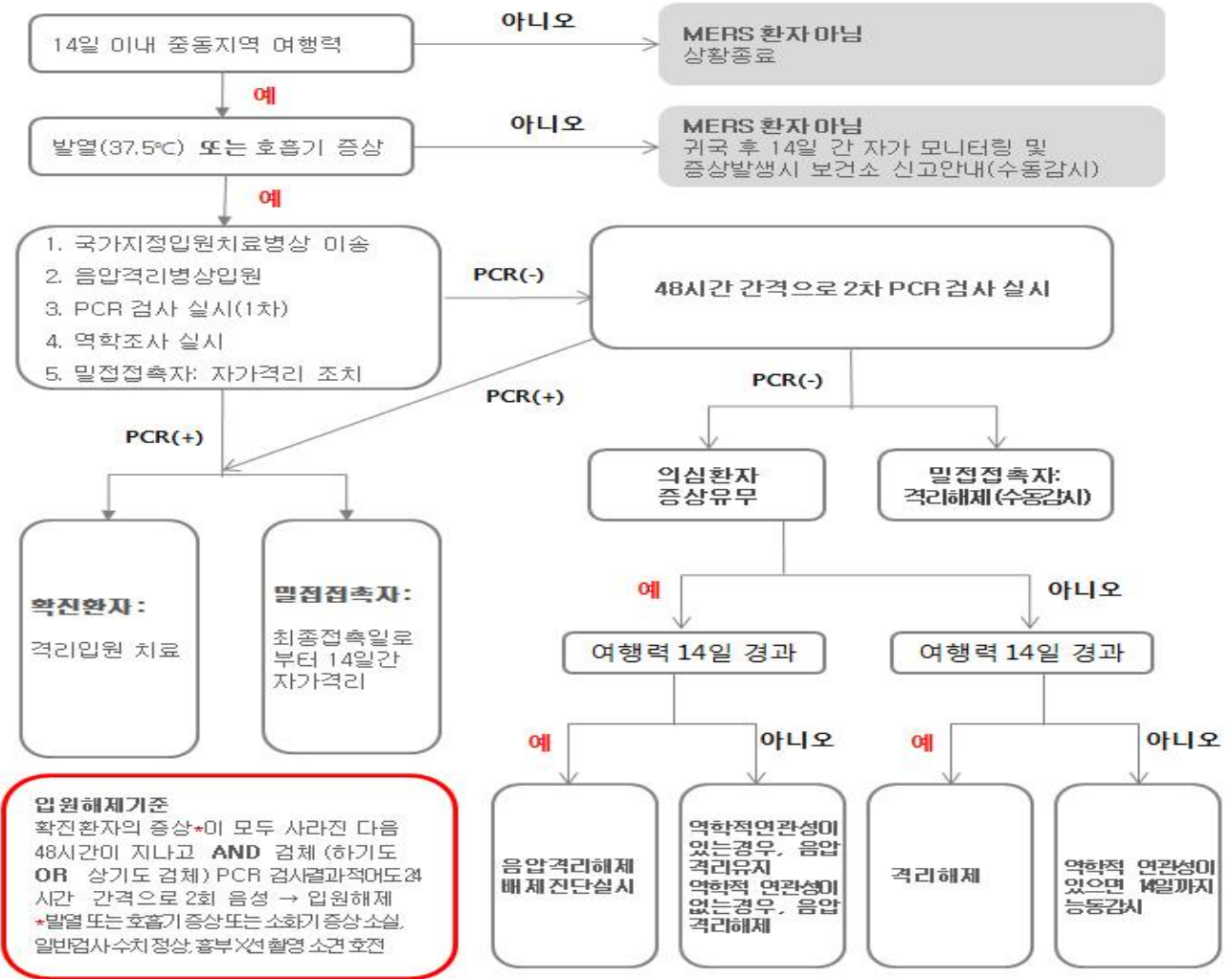

4 향후조치

- 감염병 위기경보 '주의단계' 대응 매뉴얼 및 지침에 따라 조치
 - 2015 메르스 대응 지침 (제3-4판/ '15. 7.27)
 - 메르스 대응 통합 행정지침 (1-2/ '15. 6.28)
- 메르스 의심환자 발생 시 즉시 조치
 - 중동지역 입국자 등 의심환자 발생 시 즉시 확인하여 격리 및 검체의뢰, 역학조사 등 조치

5

행정사항

- 의심환자 발생 시 격리병상 등 협조 요청 : 서울시
- 부서별 역할
 - 보건행정과 : 선별진료실 운영
 - 의약과 : 검체 채취 및 이상자의 채혈실시 등
 - ※ 감염병 위기단계 변동 등 인력필요시 적정 인원 배치

- 붙임 1. 메르스 방역대책본부 및 상황반 근무자 1부.
2. 질병관리본부 보도자료 1부. 끝.