

| | |
|------|-------------|
| 문서번호 | 교통행정과-28201 |
| 결재일자 | 2015.6.24. |
| 공개여부 | 대시민공개 |

| 주무관 | 교통행정담당 | 교통행정과장 | 안전건설총장 | 부구청장 | |
|-----|---------------|---------------|---------------|---------------|--|
| 김명재 | 이중철 | 이상수 | 代이상수 | 06/24 김병환 | |
| 협 조 | 감사담당관 이경환 | 교통지도과장 나선희 | 안전차수과장 윤석수 | 홍보전산과장 권용대 | |
| | 도로시설과장 송기민 | 자치행정과장 박성도 | 공원녹지과장 장용수 | 행정지원과장 이준기 | |

- 6. 25 시내버스 파업대비 -
성북구 비상수송대책

안전건설교통국
(교통행정과)

- '15.6.25. 시내버스 파업대비 - 성북구 비상수송대책

시내버스 노조가 임금협상 결렬 시 '15. 6.25. 04:00부터 총파업을 예고함에 따라, 파업에 대비한 비상수송대책을 마련하여 구민불편을 최소화하고자 함

I 추진배경

- 시내버스 파업관련 진행내역
 - '15. 6. 09(화) : 노측 서울지방노동위원회 조정 신청
 - '15. 6. 23(화) : 파업찬반투표
 - '15. 6. 24(수) : 제2차 지방노동위원회 조정회의
 - '15. 6. 25(목) 04:00 ~ : 파업 시행

II 서울시 대응 기본방향

- 비상수송대책 추진
 - 지하철, 마을버스를 총동원하여 증회 및 운행시간 연장 시행
 - 자치구별 민-관 가용 버스 확보, 취약 노선 투입 추진
 - 개인택시부제 해제, 서울시 진입 경기도·인천버스 증회
 - 승용차 요일제 해제 등 추가 대책 검토
 - 파업참가율에 따른 비상수송대책 추진
 - 파업참가율 50% → 대체근로자 투입, 회사별 복귀 독려로 운행율 50% 이상 유지
공휴일 수준(운행율 73%) 대비 다소 지연된 배치간격 유지 가능
 - 파업참가율 50% 이상 → 최악의 경우 운행율 10%대 까지 고려한 비상대책 마련

Ⅲ

성북구 비상수송계획

파업 전 단계(~6.24)

- 비상수송대책본부 운영계획 수립 및 구성(6.23 ~)
 - 6.23~ : 안전건설교통국장을 본부장으로, 교통행정과를 비상대책본부로 운영
 - 6.24~ : 부구청장을 본부장으로, 구 차원의 비상대책본부로 격상 운영
- 무료셔틀버스 차량(20대이상) 및 인력확보(6.23까지)
 - 전세버스, 학교·학원·관광·공사·교회 등의 차량을 6.25일자로 임차
(※ 각 자치구별로 25인승 이상 버스 20대 이상 확보)
 - 각 차량별 1명씩 승차 안내 및 운전자 보조 역할 수행하는 인력확보
 - 무료셔틀버스에 부착할 홍보 및 안내문(운행구간, 시간 등) 준비
- 운행계획 및 홍보대책 수립(6.24까지)
 - 주요 정류소를 거점으로 지하철과 연계하는 무료셔틀버스 운행계획 수립
 - 주요 아파트 단지앞 정류소(거점) ~ 지하철역 등 운행노선 지정
 - 사전에 관내 아파트 단지 관리사무소와 연계하여, 세대별 안내방송을 실시할 수 있도록 준비
 - 6.24까지 아파트 단지 관리사무소 연락망 송부

파업단계(6.25~)

- 비상수송대책 시행 : 지하철 연계 무료 셔틀버스 운행
 - 관내 시내버스 정류장 중 경유노선이 운행 중단된 곳부터 대체차량 투입
 - 각 차량별 1명씩 안내 담당직원을 배치하여 승차 안내 및 운전자 보조역할 수행
 - 기타 임시운행차량에 홍보 및 안내문(운행 구간·시간 등) 부착
 - ▶ 성북구관내 정릉동 2개노선, 장위동 2개노선 투입
- ☞ 6.25(목) 04:00 파업 개시 통지, 05:00부터 운행 개시

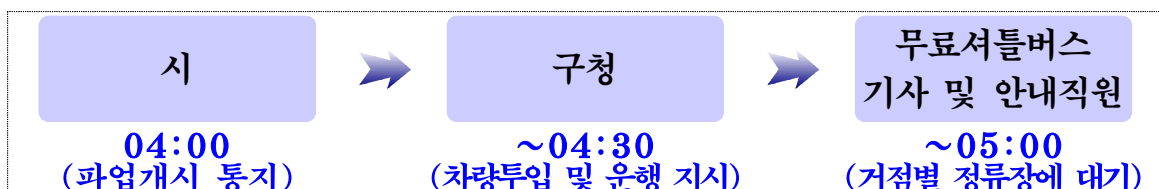

아파트단지 등에 안내방송

- 사전에 아파트 단지 관리사무소와 연계하여
 - 6.24(수) 20:00부터 세대별 안내 방송을 실시하고
 - 6.25(목)은 06:00~09:00 수시 안내방송
- 파업으로 운행중단 또는 배차간격 지연이 우려되므로, 마을버스를 이용하여 지하철로 환승할 것을 안내
 - 초·중·고 학생 등교 시간 연장 안내 병행

【안내멘트(안)】

시내버스 노조의 총파업으로 인하여, 금일(내일) 04시부터 시내버스 운행이 단축 또는 중단될 수 있습니다. 이에 마을버스와 지하철 이용을 권장하며, 일부 시내버스가 중단된 구간에서는 가까운 지하철역까지 무료셔틀버스를 운행할 예정이니 많은 이용 부탁드립니다. 주민 여러분께 불편을 끼쳐드려 죄송합니다. 빠른 시일 내에 정상적인 운행이 될 수 있도록 노력하겠습니다.

IV 행정사항

성북구 비상대책본부 구성에 따른 상황실 요원 명단제출

- 감사담당관, 자치행정과, 홍보전산화, 교통행정과, 교통지도과, 도로시설과, 안전치수과, 공원녹지과

셔틀버스 정류소 안내요원 명단 제출(관할동 주민센터)

- 정릉1~정릉4, 동선, 삼선, 돈암2, 장위1~3, 월곡1

별 첨 1. 성북구 비상수송대책본부 운영계획

2. 무료셔틀버스 운영계획

별 첨 1 : <성북구 비상수송대책본부 운영계획>

○ 준비단계 : 교통행정과 차원의 운용

- ▶ 운영기간 : 6.23. 파업 찬반투표 가결 시~ 파업 선언 시(6.25. 09:00)
- ▶ 조 직 : 안전건설교통국장 지휘로 교통행정과 내 3개 팀으로 구성

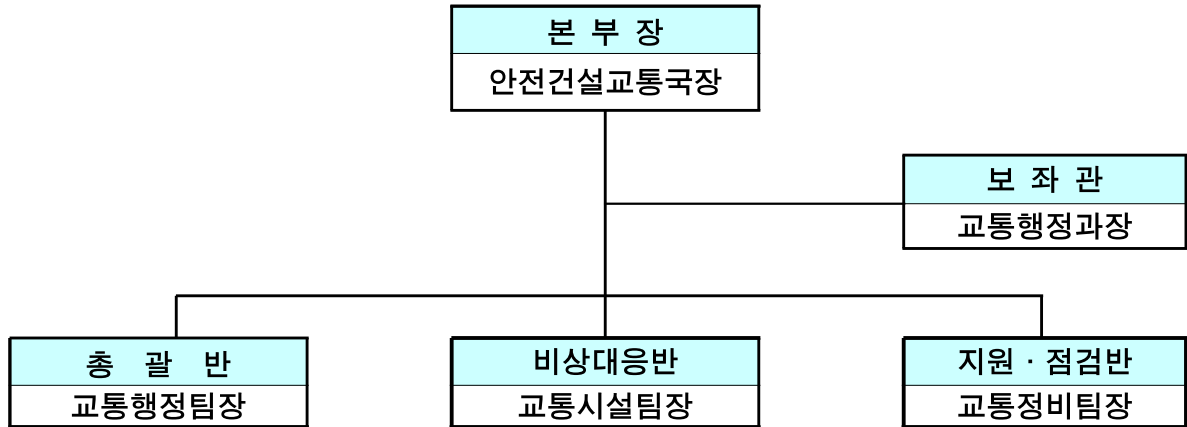

- ▶ 상 황 실 : 교통행정과 사무실
- ▶ 근 무 : 6.23.~6.25 09:00까지 비상근무 실시
- ▶ 반별 임무

| 구 분 | 반 장 | 임 무 | 인 원 |
|--------|--------------------------|--|--------------------|
| 총괄반 | 정: 교통행정팀장 부: 교통행정팀 서무 | · 파업 시 비상수송대책 총괄 · 타부서 지원 확보 · 버스회사 및 사업자조합 주관 대책 총괄 | 행정6급: 1 행정7급: 1 |
| 비상대응반 | 정: 교통시설팀장 부: 교통시설팀 서무 | · 무료셔틀버스 운행 모니터링 · 비상상황발생시 근무자 긴급변경 등 | 행정6급: 1 행정7급: 1 |
| 지원·점검반 | 정: 교통정비팀장 부: 교통정비팀 서무 | · 민간차량 등 지원 확보 | 행정6급: 1 행정7급: 1 |

○ 파업단계 : 구 차원으로 격상 운영

- ▶ 운영기간 : '15.6.25. 09:00~ 파업 종료 시
- ▶ 조 직 : 부구청장 지휘 하에 8개과, 69명 투입

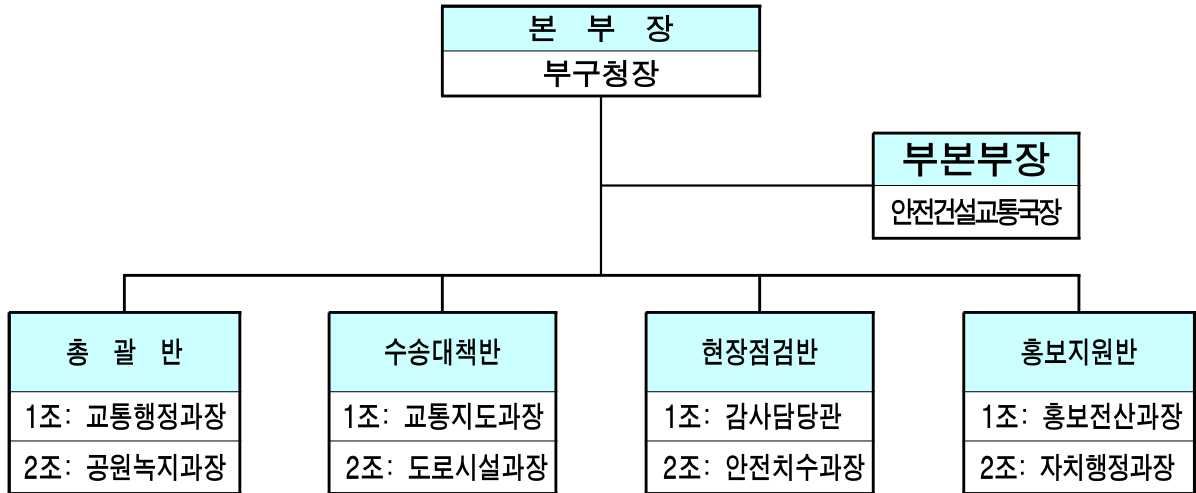

- ▶ 상 황 실 : 교통행정과 사무실
- ▶ 근 무
 - 교통행정과 : 8명 2교대로 상황실 비상근무
(1조 4명 : 6.24 09시~6.25 09시, 2조 4명 : 6.25 09시~ 6.26 09시)
 - 각 조 총괄반장은 6.24.~ 파업종료시 까지 순번제로 상황실에서 당직 근무를 실시토록 하고,
 - 그 밖의 인원은 현장 근무자를 제외하고 일과 시간 중 현 소속 부서에 대기하되, 비상 상황에 대비해 24시간 연락체계 유지
- ▶ 반별 임무

| 반 별 | 반 장 | 임 무 | 인 원 |
|-------|--------------------------|--|----------------------|
| 총괄반 | 1조: 교통행정과장 2조: 공원녹지과장 | · 파업 시 비상수송대책 총괄 · 24시간 상황실 유지 · 버스회사 등 현장 상황 수합보고 | 교통행정과 8명 공원녹지과 5명 |
| 수송대책반 | 1조: 교통지도과장 2조: 도로시설과장 | · 민간차량 등 추가자원 확보 | 교통지도과 5명 도로시설과 5명 |
| 현장점검반 | 1조: 감사담당관 2조: 안전치수과장 | · 무료셔틀버스 운행 모니터링 · 비상상황발생시 근무자 긴급변경 등 | 자치행정과 5명 안전치수과 5명 |
| 홍보지원반 | 1조: 홍보전산과장 2조: 자치행정과장 | · SNS 활용 대 구민 상황 전파 등 | 홍보담당과 5명 자치행정과 5명 |

▶ 근무자 명단

| 상황실 근무자 | | 셔틀버스 현장지원근무 (6.25 04:30~09:00) | |
|---------|--|---|----------|
| 총괄반 | 1조 (6.24 18시~6.25 09시) - 김명재 2조 (6.25 18시~6.26 09시) - 서상열 * 1조(6.25 09:00~18:00) : 교통행정과 전직원 근무시간 대기 * 2조(6.26 09:00~18:00) : 공원녹지과 5명 소속부서 대기 | 정릉1노선 (정릉풍림@~길음역) ※ 길음역 3번출구 04:30 집결 승차안내 | 이중철, 안정현 |
| 수송대책반 | 1조 (6.24 18시~6.25 09시) - 정인식 2조 (6.25 18시~6.26 09시) - 홍성환 * 1조(6.25 09:00~18:00) : 교통지도과 5명 소속부서 대기 * 2조(6.26 09:00~18:00) : 도로시설과 5명 소속부서 대기 | 정릉2노선 (서경대~성신여대역) ※ 성신여대역 6번출구 04:30 집결 승차안내 | 김종호, 김미옥 |
| 현장점검반 | 1조 (6.24 18시~6.25 09시) - 유동혁 2조 (6.25 18시~6.26 09시) - 조성도 * 1조(6.25 09:00~18:00) : 감사담당과 직원 5명 소속부서 대기 * 2조(6.26 09:00~18:00) : 안전치수과 직원 5명 소속부서 대기 | 장위1노선 (대명루첸~석계역) ※ 석계역 7번출구 04:30 집결 승차안내 | 안희태, 이미혜 |
| 홍보지원반 | 1조 (6.24 18시~6.25 09시) - 이준성 2조 (6.25 18시~6.26 09시) - 이창진 * 1조(6.25 09:00~18:00) : 홍보전산과 자체처리 * 2조(6.26 09:00~18:00) : 자치행정과 자체처리 | 장위2노선 (석계역~미아삼거리역) ※ 미아삼거리 2번출구 04:30 집결 승차안내 | 김종식, 안하영 |

별 첨 2 : <무료셔틀버스 운행계획> - 4개노선(총 20대)

| 연 번 | 구 분 | 운행노선 | 운행거리 | 차량투입대수 (배차간격) | 비 고 |
|-----|-------|---|--------|------------------|-----|
| 1 | 정릉노선1 | 정릉풍림아파트 ~ 정릉3동주민센터 ~ 정릉2동주민센터 ~ 길음역 | 7.56Km | 5대 (10~15분) | |
| 2 | 정릉노선2 | 서경대입구 ~ 송덕초교 ~ 아리랑시네센터 ~ 성신여대입구역 | 6.75Km | 5대 (10~15분) | |
| 3 | 장위노선1 | 미아삼거리역 ~ 창문여고(동방고개) ~ 장위1동 주민센터 ~ 돌곶이역 ~ 석계역 | 7.80Km | 5대 (10~15분) | |
| 4 | 장위노선2 | 대명루첸아파트 ~ 장위2동주민센터 ~ 남대문중학교 ~ 석계역 | 4.86Km | 5대 (10~15분) | |

※ 정차위치 : 시내버스 정류소 및 마을버스 정류소

※ 노선도 별도 첨부