

중구 드림하티

알싸기부 프로그램



서울중구

드림하트는 중구의 맞춤형 복지사업입니다

드림하트는 저소득층에게 미래의 꿈(Dream)을 실현하여
자립·자활할 수 있도록 도와주고,
우리구 캐릭터인 사랑(Hearty)의 의미를 실천하는
중구의 맞춤형 복지사업입니다.

여러분의 따뜻한 후원이 어려운 이웃에게 희망이 됩니다

정성스러운 손길로 보내주신 후원은 어려운 이웃들에게 생계비, 의료비,
쌀 한포대, 연탄 한장이 되어 전달됩니다.
드림하트는 후원자의 정성을
도움의 손길이 필요한 가정에 전달해 드리겠습니다.

☞ 세부사업 안내

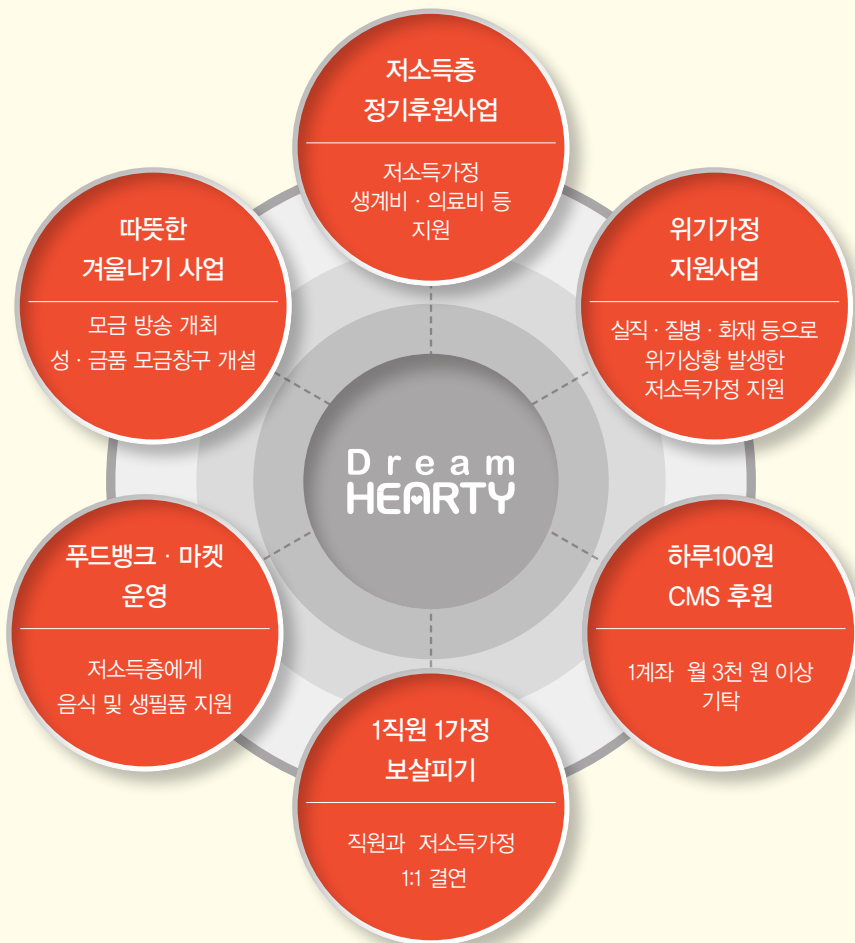

☞ 저소득가구 현황 (2014년 기준)

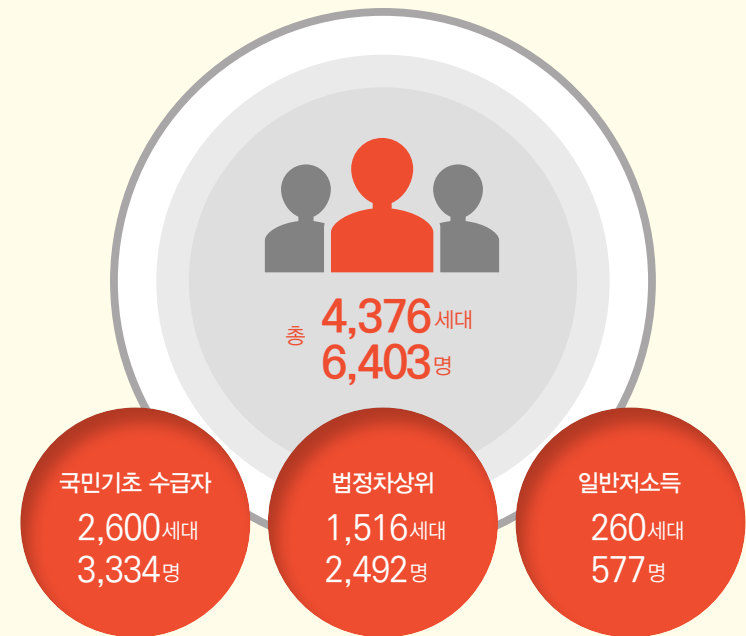

☞ 후원안내 (온라인 입금)

계좌번호 **우리은행 015-176590-13-537**

예금주 **사회복지공동모금회** 사랑의열매 사회복지공동모금회

- 서울사회복지공동모금회와 연계하여 연말 정산 영수증 발행
- 드림하티사업 문의 : 서울 중구청 복지지원과 02-3396-1004

알짜기부 프로그램

드림하티 알짜기부프로그램은 기부자와 수혜자의 욕구를 반영한 7개 분야, 17개 프로그램으로 중구 저소득 가정을 위한 맞춤형 복지 프로그램입니다.

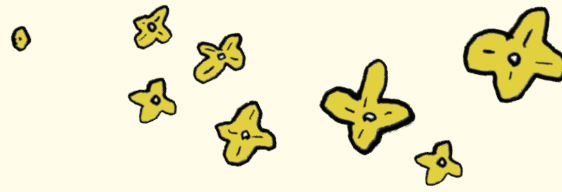

01 빈곤 탈출 자활·자립

꿈드림 프로젝트	꿈을 꾸다	연2회 (방학)	<ul style="list-style-type: none"> 진로탐색 및 직업체험 지원
	꿈을 잡다	매월	<ul style="list-style-type: none"> 교육비지원 (특기적성학원 수강료지원)
희망저금통		연초 (1회)	<ul style="list-style-type: none"> 대학 입학금 및 최초 등록금 지원
		매월	<ul style="list-style-type: none"> 근로 저소득가구의 저축액 대비 자산형성 지원 (희망플러스 통장)
중구 드림멘토		매월	<ul style="list-style-type: none"> 드림멘토 프로젝트 교재비 지원

자존감 향상 02

작은소원 들어주기	연중	<ul style="list-style-type: none"> 작지만 소중한 소원 들어주기 후원
아동스카우트 활동	연중	<ul style="list-style-type: none"> 스카우트 활동 지원
희망의 인문학	연중	<ul style="list-style-type: none"> 좌절감을 치유하고 자존감 회복을 위한 인문학 교육

주거환경 개선

03

즐거운 우리집	연중	<ul style="list-style-type: none"> 저소득가정(독거노인), 복지시설 등 노후시설 개보수 지원
---------	----	---

04 기념일 기부

스페셜데이 기부	기념일	<ul style="list-style-type: none"> 특별하고 소중한 날 나눔으로 기념하기 - 어린이날, 어버이날, 크리스마스
----------	-----	--

식생활 지원

05

밑반찬 지원	연중	<ul style="list-style-type: none"> 저소득 어르신과 장애인 결식예방을 위한 밑반찬 지원
죽, 국 지원	연중	<ul style="list-style-type: none"> 치아 손실된 저소득 어르신 식생활 지원
김장김치 나눔	7~8월 (1회) 11~12월 (1회)	<ul style="list-style-type: none"> 동절기·하절기 김장 제공
푸드마켓 식품지원	연중	<ul style="list-style-type: none"> 저소득 가정의 식품 지원을 위한 푸드마켓에 물품 지원

위기가정 긴급지원

06

가정폭력피해자 지원	연중	<ul style="list-style-type: none"> 가정폭력 피해 당사자 및 가족 지원
------------	----	---

07 저소득가정 생활보장

성금후원	정기 후원	1년	<ul style="list-style-type: none"> 위기상황 지속으로 생활고를 겪는 가구
	일시 후원	연중	<ul style="list-style-type: none"> 재난, 재해 등으로 긴급지원이 필요한 가구
성품후원		연중	<ul style="list-style-type: none"> 계절, 명절을 고려한 저소득가정 맞춤형 성품지원



꿈드림 프로젝트

꿈을 꾸는 아이들 꿈을 job은 아이들

필요성 및 지원목적

상대적으로 진로 탐색 및 설정 기회가 적은 저소득 가정의 아이들에게 진로에 관심을 갖고 학업에 집중할 수 있도록 진로 설정 프로그램 및 교육비를 지원하여 목표 대학 진학 및 취업, 나아가 건강한 성장을 도울 수 있습니다.

지원내용

- 대상(인원) : 관내 저소득 가정의 학생 (초등생~대학생)
- 내용

사업명	대상	지원시기	프로그램	세부내용
꿈을 꾸다	초등학생 중학생	연2회 (방학)	진로탐색	• 진로적성검사 실시 • 자신에 대한 이해 및 진로 계획
			문화예술 멘토링	• 직업인과의 만남
			잡월드 체험학습	• 관심 있는 직업군을 체험하고 직업관련 정보 습득
꿈을 잡다	고등학생	연중 (월1회)	육구 파악	• 설정한 진로 계획에 대한 검토 및 지원 방법 결정
			교육비지원	• 최장 3년
			사후 결과 보고	• 현황점검 및 모니터링 (수시)
대학생	연초 (1회)	사회로의 첫 걸음	• 교육비를 지원받은 학생이 대학 진학시, 입학금 및 첫 학기 등록금 지원	

소요예산(인)

프로그램	금액	산출근거	비고
초등학생 프로그램	2,000,000원	1,000,000원 x 2회 (여름·겨울방학)	20명
중학생 프로그램	2,000,000원	1,000,000원 x 2회 (여름·겨울방학)	20명
고등학생 프로그램	최대 6,000,000원	교육비 지원 매달 20~50만원	1명
대학생 프로그램	최대 15,000,000원	대학금 입학금 및 최초 등록금	1명
소 계	최대 25,000,000원		1년 기준

희망저금통

희망플러스 통장 매칭지원금 지원

필요성 및 지원목적

목돈을 만들기 어려운 저소득가정을 위해 서울시는 저축매칭 지원사업인 '희망플러스 통장'을 시행하고 있습니다. 서울시에서 저축매칭지원금 60%를 부담하며 나머지 40%는 민간후원금으로 충당됩니다. 저소득 가정이 미래에 대한 목표의식을 제고하고 탈빈곤의 토대를 마련할 수 있도록 도울 수 있습니다.

희망플러스통장 사업개요

사업명	세부내용
지원자격	• 최저생계비 150%이하, 만 18세 이상, 1년간 6개월 이상 근로자
적립목적	• 주거, 창업, 교육
기간 / 저축액	• 3년 / 5만, 10만, 20만 (수급자 : 5만원, 10만원 / 비수급자 : 10만원, 20만원)
매칭금 재원	• 시비 60%, 민간재원 40%
저축액 : 매칭금	• 수급자 1:1, 비수급자 1:0.5
절차	• 36개월 동안 저축된 금액을 약정 종료 후 일괄 수령

- 저축금리 : 36개월 3.0%

소요예산(인)

프로그램	금액	산출근거	비고
희망플러스 통장	7,200,000원	월 6명 x 최대 100,000원 x 12월	6명, 1년 기준



중구 드림멘토

관내 저소득학생 학원 교재비 지원

필요성

저소득 가정 학생들은 학습의지가 있더라도 어려운 집안 형편 때문에 지속적으로 학원을 다니기 힘든 경우가 있습니다. 저소득 청소년들을 위해 관내 보습학원에서 단과반 또는 종합반 수업을 후원하고 있으며, 중구는 학원교재비 후원을 연계하고 있습니다. 교재비 지원은 저소득 가정의 부담을 경감시켜 학생들의 지속적인 학원 수업을 가능하게 하는 원동력이 될 것입니다.

드림멘토 사업내용

- 추진근거 : 드림멘토 사업 협약 (2013.9.26.)
(중구청-중구보습학원연합회-서울사회복지공동모금회 간 협약)
- 지원대상 : 관내 저소득가정 학생 (초·중·고생)
- 선정기준 : 수급자, 차상위, 기타 저소득자
- 지원내용 : 수강과목당 교재비 월5만원

소요예산(안)

프로그램	금액	산출근거	비고
드림멘토 교재비 지원	15,000,000원	50,000원×25명×12개월	25명, 1년 기준



작은 소원 들어주기

작지만 소중한 소원 들어주기 후원

필요성 및 지원목적

저소득 주민의 다양한 소원을 접수 받아 소원을 실현시키고 소소한 걱정을 덜어주는 복지사업입니다. 가난으로 인해 축구공을 못사는 어린이, 틀니와 돋보기가 없어 불편해 하시는 어르신, 아이의 돌 사진을 찍어주지 못하는 아버지의 작은 소원을 들어주세요. 나눔과 봉사가 함께하는 따뜻한 시간이 될 것입니다.

지원내용

- 추진기간 : 연중
- 대 상 : 관내 저소득 가정 아동·청소년, 홀몸 어르신, 장애인, 기타 소외계층
- 지원내용 : 소원의 형태에 맞는 후원금·품 지원
- 추진방법 : 후원기업 재원과 지역자원(재능기부) 활용

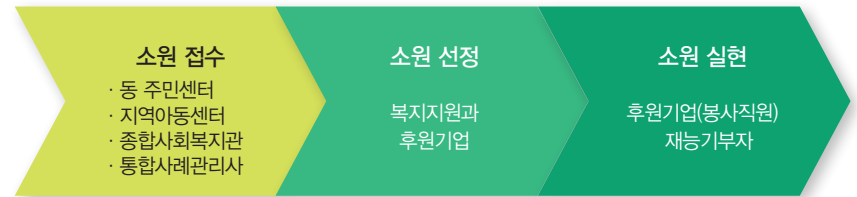

소요예산(안)

프로그램	비고
작은 소원 들어주기	소원의 형태에 따라 소요액 변동

아동스카우트 활동

저소득 가정 아동의 스카우트 활동지원

필요성 및 지원목적

문화·정서적 지원이 부족한 저소득 가정의 아동을 위해 아동스카우트는 가족과 함께 할 수 있는 체험활동 기회를 제공합니다. 이 기회를 통해 아이들은 잠재능력을 개발하고, 협동심과 사회성을 향상시키며 가족의 기능을 강화할 수 있을 것입니다.

지원내용

- 기간 : 연중
- 대상 : 관내 저소득 초등학생 아동(4~6학년) 및 가족
- 내용

프로그램	수행방법	시기	회수
대집회 활동 및 선서·진급식	• 월 2회 과정활동 실시 : 스카우트 기본교육 (맷음법, 신호법, 응급처치 등) • 연 1회 선서·진급식 실시	연중 4월	18회 1회
하이킹	• 서울 산 탐방 하이킹 : 북한산, 남산, 안산 등	6월, 10월, 11월	3회
대원 통합야영	• 자연 속 야영활동 실시	8월	1회
가족관계증진활동	• 가족운동회, 가족캠핑	6월, 10월	2회

소요예산(안)

프로그램	금액	산출근거	비고
선서·진급식	180,000	180,000원 X 1회	
대등록비	1,112,000	720,000(대원) + 392,000(대장)	
훈련비	1,150,000	750,000(대장) + 400,000(보장)	
단복구입비	1,200,000	120,000원 X 10명	
여름야영 및 하이킹	1,650,000	1,500,000원 + 150,000원	
가족관계증진활동	5,000,000	2,500,000원 X 2회	가족운동회·가족캠핑
총계	10,292,000		

희망의 인문학

정신적 빈곤과 좌절감을 치유하고 자존감 회복

필요성 및 지원목적

삶에 지친 저소득 이웃들은 물질적인 빈곤뿐만 아니라 정신적인 빈곤과 박탈감에도 힘들어 합니다. 당장의 물질적인 지원도 시급하지만 장기적으로 좌절감을 치유하고 자존감을 회복하여 삶의 질을 높이기 위해 삶과 꿈에 대한 인문학 교육 지원이 필요합니다.

지원내용

- 대 상 : 관내 저소득 주민
- 내 용 : 대상자의 수요와 상황에 따라 주제를 선정하여 1시간 강의
예) 클래식/명곡과 함께하는 미술 이야기, 과학-인문학을 만나다, 당당하고 아름다운 인생을 위하여, 그대의 물음에 철학이 답하다 등

소요예산(안)

프로그램	금액	산출근거	비고
인문학 특강	300,000원	강사비 300,000×1명	변동 가능





요 필요성

저소득 아동들에게 깨끗하고 밝은 공부방과 놀이방을, 독거노인들에게는 사랑방 역할을 할 수 있는 따뜻한 방 한 칸을 마련해 주세요. 어려운 우리 이웃들에게 정서적 안정과 마음의 여유를 선물할 수 있습니다.

요 지원내용

- 관내 저소득 가정 : 도배, 장판, 단열시공 등 수리·보수
- 관내 복지시설 : 저소득주민이 이용하는 시설 중 노후한 공부방, 놀이방, 쉼터 등을 수리·보수



요 지원 사례

사례 1) 000지역아동센터

■ 사업기간 : 2달 / 실인원 : 35명 / 예 산 : 2,442,000원

개선 전

- 창문에 방범·방충망이 없어 아동의 건강과 안전에 위협
- 아동의 눈높이에 맞지 않는 낮은 책장 사용

개선 후

- 각 창문마다 방충망·방범창을 설치하여 아동의 건강과 안전 확보
- 쉽게 도서에 접근할 수 있도록 아동의 눈높이에 맞는 책장을 구성

사례 2) 000지역아동센터

■ 사업기간 : 2달 / 실인원 : 50명 (아동35명) / 예산 : 7,824,000원

개선 전

- 2층 13평, 3층 13평의 1968년 준공된 건물에 임대
- 누수가 되어 벽에는 곰팡이가 생기고, 공간이 비좁음



개선 후

- 넓고 쾌적한 집단실 2개와 학습실 3개, 쉼터 1개, 상담실, 급식실 확보
- 전체 학습실공간과 개별 프로그램실을 구분하여 학습공간의 안정을 도모
- 낡은 업무책상 교체와 행정서류를 정돈할 수 있는 공간 마련



스페셜데이 기부

특별하고 소중한 날 나눔으로 기념하기

필요성

어린이날, 어버이날, 크리스마스 등 가족, 연인, 친구 중심의 기념일은 소외계층에게 상대적으로 박탈감을 느끼게 해 더욱 외롭고 힘든 날이 됩니다. 특정 기념일에 기부해 주신 후원금은 저소득 이웃들에게 힘을 북돋아 주기 위해 쓰입니다.

지원내용

- 지원대상
 - 어린이날 : 한부모가정 · 조손가정 · 다문화가정의 아동, 소년소녀가장
 - 어버이날 : 저소득 독거 노인
 - 크리스마스 : 소외된 저소득 가정
- 지원내용
 - 기념일 일주일 전부터 당일까지 기부해 주신 성금을 특정 지원대상에게 후원 (예) 물품 후원, 나눔이, 식사대접 등



밑반찬 지원

저소득 어르신과 장애인 결식예방을 위한 밑반찬 지원

필요성 및 지원목적

규칙적인 식사나 외부활동, 타인과의 교류 등이 적절히 이루어지지 않을 수 있는 독거 노인에게 밑반찬을 제공하여 경제적 부담 해소 및 규칙적인 섭식을 통한 결식을 예방할 수 있습니다. 또한 지역주민, 단체, 기업의 자원봉사자를 연계하여 방문함으로써 봉사활동의 활성화를 유도할 수 있습니다.

지원내용

- 시기 : 주 2회
- 대상 : 65세 이상 저소득 노인, 64세 미만 저소득 장애인 세대
- 내용

프로그램	수행방법	시행시기	시행횟수/시간
밑반찬 서비스	• 대상자 선정 • 밑반찬 조리 및 서비스 제공 : 주2회	연중	주2회
특식 제공	• 특식 제공 : 연 6회 - 어버이날, 석가탄신일, 복날, 추석, 노인의 날, 크리스마스 - 휴일인 경우 전날 특식 또는 식료품 전달	연6회	5시간
밑반찬 배달 (자원봉사자)	• 자원봉사자 사전교육 - 주의사항, 서비스 이용자 거주지 안내 등 • 자원봉사자 밑반찬 배달 진행	교육-월초 배달-연중	(교육) 월1회/1시간 (배달) 수시/3시간

소요예산(안)

프로그램	금액	산출근거	비고
밑반찬	14,000,000원	40명×3,500원×2회×50주	
특식	1,200,000원	40명×5,000원×6회	
총 계	15,200,000원		

죽, 국 지원

치아손실된 저소득 어르신 식생활 지원

필요성 및 지원목적

치아 손실이나 소화 장애가 있는 독거어르신들에게 죽, 국을 지원함으로써 영양소의 결핍으로 인한 기능 저하와 결식을 예방하고, 지역사회의 관심과 사랑을 전달하여 고독감을 감소시킬 수 있습니다.

지원내용

- 시기 : 주 2회
- 대상 : 65세 이상 저소득 노인, 64세 미만 저소득 장애인 세대
- 내용

프로그램	수행방법	시행시기	시행횟수/시간
죽, 국 지원 서비스	<ul style="list-style-type: none"> • 대상자 선정 • 죽, 국 지원 서비스 : 주2회 	연중	주2회
죽, 국 배달 (자원봉사자)	<ul style="list-style-type: none"> • 자원봉사자 사전교육 - 주의사항, 서비스 이용자 거주지 안내 등 • 자원봉사자 죽, 국 배달 진행 	연중	수시/2시간

소요예산(안)

프로그램	금액	산출근거	비고
죽, 국 지원	15,000,000원	50명 X 3,000원 X 2회 X 50주	인원 변동 가능
총 계	15,000,000원		



김장김치 나눔

동절기 · 하절기 김장 제공

필요성 및 지원목적

기본적인 반찬이 부족한 저소득층에게 하절기 및 동절기에 김장김치를 담아 제공함으로써 기본적인 영양 지원을 해드리며 봉사자 참여를 독려하여 이웃과 나눔에 대한 관심을 높이고 사회연대감을 고취시킬 수 있습니다.

지원내용

- 시기 : 연 2회 (하절기 및 동절기)
- 대상 : 관내 저소득 독거노인, 장애인 등
- 내용

내용	내용·준비사항	소요시간
봉사자 관리 물품별 세팅	<ul style="list-style-type: none"> • 봉사자 배치 및 안내 - 앞치마, 토시, 장화, 고무장갑, 비닐위생모자 등을 착용 • 물품별로 분류하여 세팅 	1시간
김치 담그기	<ul style="list-style-type: none"> • 절임배추에 김칫소 넣기 • 절임배추, 김칫소 보충 • 김치포장 	2시간
정리	<ul style="list-style-type: none"> • 행사장 및 물품 정리 	1시간

소요예산(안)

항목	금액	산출근거	비고
김장재료(1인 10kg)	8,000,000원	40,000원 X 200개	대상자수, 김치수량에 따라 소요비용 변동
물품비	100,000원	10,000원 X 10개	
총계	8,100,000원		



필요성 및 지원목적

푸드마켓에서는 복지사각지대에 있는 저소득가정에게 기초적인 식생활유지와 개선을 위해 식료를 제공하고 있습니다. 수혜자의 욕구(필요물품)는 다양하나, 후원받는 물품만으로는 한계가 있습니다. 원활한 식료품 공급을 위해서 푸드마켓 지원이 필요합니다.

지원내용

- 시기 : 연중
- 대상 : 관내 저소득층 800여명
- 내용

구분	푸드뱅크	푸드마켓
운영기관 (설치장소)	유락종합사회복지관	
운영방식	이용기관을 직접 방문하여 기부식품 전달	이용자가 직접 푸드마켓을 방문하여 원하는 식품을 선택, 무상이용 (월1회 4개품목)
운영인력	직원1	직원2, 공공근로1
이용대상	복지시설 30개소	차상위계층 등 800여명

소요예산(안)

항목	비고
식료품	쌀, 곡류 등 성품 및 성금



필요성 및 지원목적

저소득 가정 내에서 가정폭력이 발생하는 경우, 피해자인 여성 및 미성년 자녀가 위기 상황에 지속적으로 노출됩니다. 불안정한 가정환경에서 일시적으로 분리하여 생업과 학업에 집중할 수 있는 환경마련이 필요합니다. 폭력으로 인한 위기가정에 시의적절한 지원을 통해 피해가정의 위기 상황 해소 및 가족 기능 회복을 도모할 수 있습니다.

지원내용

- 지원기간 : 최장 3개월
- 대 상 : 관내 저소득 가정폭력 피해 당사자 및 가족
- 내 용 : 임시주거비, 의료비, 생계비, 심리치료비 등 지원



소요예산(안)

프로그램	금액	산출근거	비고
위기가정 맞춤형 지원	1,000,000원	1,000,000원×1가정	상황에 따라 유동적



생활고, 긴급지원이 필요한 가구에 지원

필요성 및 지원목적

차상위계층, 위기가정 등 기존 제도의 빈틈과 사각지대에 놓여 정부지원을 받지 못하는 잠재적 빈곤층에게 기본적인 생계비 지원으로 빈곤층으로의 추락을 예방하기 위해 성금 후원이 필요합니다.

지원내용

- 기간 : 연중
- 대상 : 기초생활수급자, 차상위세대, 저소득 긴급지원대상자
- 지원유형

구분	정기후원	일시후원
금액	• 지원기간 월 50,000 ~ 200,000원	• 1회 최고 500,000원 이하
대상	<ul style="list-style-type: none"> • 위기상황이 지속돼 생활고를 겪는 저소득 가구 - 학비마련이 필요한 중고생을 둔 저소득가구 - 주 소득자가 장애인이거나 외병세대인 저소득 가구 	<ul style="list-style-type: none"> • 재난, 재해 등으로 긴급지원이 필요한 저소득 가구 - 긴급한 수술 등으로 의로비 납부 능력이 없는 저소득가구 - 기타 지원이 필요하다고 인정하여 동장이 추천하는 긴급한 가구
지원횟수	• 1년 지원 원칙 (소득증가, 자녀성장 등으로 위기상황 해소시 지원대상에서 해제)	• 지원횟수 : 1회 지원 원칙 (위기상황이 지속된다고 판단할 경우에는 1회 추가지원)



계절, 명절을 고려한 맞춤형 성품지원

필요성 및 지원목적

가난과 빈곤한 생활때문에 생필품 및 기타 필요한 물품을 살 수 없는 독거 어르신, 조손가정, 한부모가정, 장애인 가정이 있습니다. 어려운 이웃의 삶의 질 향상을 위해 연중 물품 후원이 필요합니다.

지원내용

시기	후원 대상	성품 종류
설, 추석	관내 저소득 가구	• 쌀, 라면, 시장상품권, 생필품 세트 등
5월 가정의 달	어르신	• 잡곡, 김, 올리브유, 기타 생필품
	어린이 및 청소년	• 운동화(상품권), 과자, 학용품 등
여름	관내 저소득 가구	• 선풍기, 쿨매트, 여름내의, 우산, 모기약
겨울	관내 저소득 가구	• 연탄, 김치, 쌀, 이불, 온열매트 등

성품 후원 과정

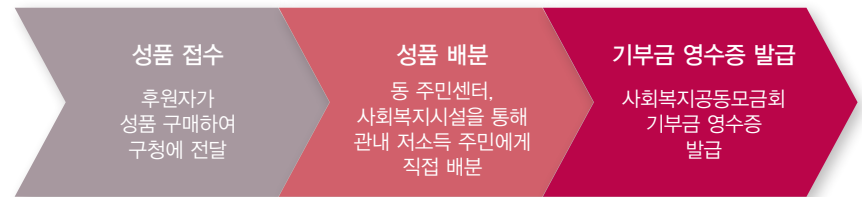

현물접수 불가 품목

- 모든 중고 상품 및 여름의류, 식사제공, 이미용 등 무형의 서비스, 화장품 등



관내 주요복지시설

연번	시설명	전화번호	자원봉사활동 가능
1	서울중구장애인복지관	2235-8630	• 직업재활프로그램보조 • 점심배식 • 기타노력봉사활동
2	신당종합사회복지관	2231-1876~9	• 도시락, 밑반찬조리및배달 • 프로그램보조
3	약수노인종합복지관	2234-3515	• 경로식당배식 • 도시락배달 • 주거환경개선봉사
4	유락종합사회복지관	2235-4000	• 경로식당배식및설거지 • 도시락, 밑반찬배달 • 프로그램보조
5	중림종합사회복지관	362-3348~51	• 경로식당배식및설거지 • 도시락배달 • 말벗봉사및프로그램보조
6	남대문지역상담센터	778-1290~1	• 쪽방촌 관련 봉사활동
7	소중한 사람들	365-9106	• 무료급식봉사
8	중구정신건강증진센터	2236-6606~8	• 직업재활프로그램보조 • 행정업무보조
9	나비휠체어지역아동센터	2237-8390	• 센터환경정리(청소) • 방과후학습지도 • 급식봉사(배식, 설거지)
10	남산원	752-9836	• 청소 및 세탁봉사
11	등대지역아동센터	3147-0191	• 센터환경정리(청소) • 방과후학습지도 • 급식봉사(배식, 설거지)
12	무지개지역아동센터	312-2234	• 청소및배식봉사 • 학습및프로그램보조
13	신당꿈지역아동센터	2297-5518	• 센터환경정리(청소) • 방과후학습지도 • 급식봉사(배식, 설거지)
14	엘림지역아동센터	2252-9123	• 센터환경정리(청소) • 방과후학습지도 • 급식봉사(배식, 설거지)
15	가톨릭서울형 데이케어센터	2236-1781	• 프로그램보조및진행 • 어르신목욕 • 문화예술봉사(공연)
16	남산실버복지센터 은빛사랑	2238-9941~2	• 식사보조및주방봉사 • 어르신목욕 • 산책및말벗등
17	신당데이케어센터	2231-1949	• 어르신급식보조 • 프로그램보조봉사
18	서울농아인협회 중구지부	3789-3268	• 청소, 사무보조등 • 재능봉사
19	서울지체장애인협회 중구지회	2237-2471	• 이동 및 식사 보조

중구 드림하티 알짜기부 프로그램

- ∖ 발 행 인 서울특별시 중구청장
- ∖ 발 행 처 서울특별시 중구 복지지원과
- ∖ 발 행 일 2015년 6월
- ∖ 홈페이지 www.junggu.seoul.kr
- ∖ 전 화 02-3396-1004
- ∖ 주 소 서울시 중구 창경궁로 17 (예관동)
- ∖ 중구간행물번호 2015-
- ∖ 디 자 인 춘추기획

※ 이 책의 저작권은 서울시 중구청에 있습니다.
무단 전재와 무단 복제를 금합니다.

드림하티 알짜기부 프로그램에
참여해 주세요.
여러분의 도움이 어려운 이웃들에게
생계비, 의료비, 쌀 한포대, 연탄 한 장이 되어 전달됩니다.
후원자의 정성을
소중하게 전달해드립니다.

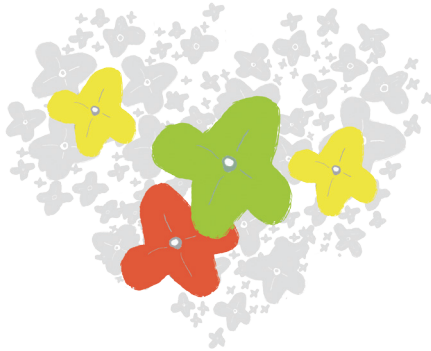

Dream
HEARTY



서울중구