

“변화를 선도하는 강남, 희망을 선사하는 강남”

| | |
|------|------------|
| 등록번호 | 재난안전과-9438 |
| 등록일자 | 2015.6.11. |
| 결재일자 | 2015.6.11. |
| 공개구분 | 대시민공개 |

| | | | | | |
|-----|--|--|--|---------------------------------|--|
| 주무관 | 재난관리팀장 | 재난안전과장 | 안전교통국장 | | |
| 강신욱 | 심덕보 | 신동명 | 06/11 조흥기 | | |
| 협조자 | 보건행정과장 건설관리과장 전산정보과장 총무과장 보건과장 안전기획팀장 | 고시환 송진영 김청호 박철수 김영수 오석순 | 기획예산과장 공보실장 사회복지과장 복지정책과장 자치행정과장 | 김용운 신연순 박선욱 김효길 옥종식 | |

강남구 메르스 대책지원본부 운영



2015 6.

강 남 구
(재 난 안 전 과)

【 관련 규정 및 제반사항 사전검토서 】

| 검토분야 | 확인 및 적시사항 | | | | | | | | | | | | | | | | | | | | | | | | | | | |
|--|---|-----------|-------|-------|-------------------|-------|-----|--------------|-------|-----|-------------|-------|-----|--------|-------|-----|-------------------------------|-------|-----|------------------|-------|-------|-----------------|-------|-----|--------------------|-------|-----|
| 관련 규정 및 근거 | <p>현행 관련 법, 시행령, 조례, 규칙, 관련 지침 등 근거를 모두 검토하고 적시하였습니까?</p> <p>.</p> | | | | | | | | | | | | | | | | | | | | | | | | | | | |
| 추진 경위 | <p>추진 경위는 무엇입니까?</p> <p>• 추진경위</p> <p>- 국민안전처 사회재난대응과-1960(2015.6.6.)호</p> <p>- 서울시 안전총괄과-10287(2015.06.06.)호</p> | | | | | | | | | | | | | | | | | | | | | | | | | | | |
| 예산 사항 | <p>산출 근거 및 기준 또는 예산확보 및 투입우선순위 등의 내용을 검토하고 적시하였습니까?</p> <p>.</p> | | | | | | | | | | | | | | | | | | | | | | | | | | | |
| 수혜자 및 범위 | <p>이 업무(사업)관련 수혜자는 누구이며 수혜범위를 파악해 보았습니까?</p> <p>.</p> | | | | | | | | | | | | | | | | | | | | | | | | | | | |
| 분야 별 검토사항 [계속 :] [신규 :] | <p>이 업무(사업)과 관련하여 아래 등 제반사항을 검토해 보았습니까?</p> <table style="width: 100%; border-collapse: collapse;"> <tr> <td style="width: 60%;">① 관련부서 협조</td> <td style="width: 20%; text-align: center;">-----</td> <td style="width: 20%; text-align: center;">(√)</td> </tr> <tr> <td>② 이해관계인 및 예상되는 민원</td> <td style="text-align: center;">-----</td> <td style="text-align: center;">()</td> </tr> <tr> <td>③ 추진상 사전 걸림돌</td> <td style="text-align: center;">-----</td> <td style="text-align: center;">()</td> </tr> <tr> <td>④ 미래행정 수요예측</td> <td style="text-align: center;">-----</td> <td style="text-align: center;">()</td> </tr> <tr> <td>⑤ 시장조사</td> <td style="text-align: center;">-----</td> <td style="text-align: center;">()</td> </tr> <tr> <td>⑥ 민간부분(시설 등)과의 경제성 및 효율성 등 비교</td> <td style="text-align: center;">-----</td> <td style="text-align: center;">()</td> </tr> <tr> <td>⑦ 업무 매뉴얼 및 관련 법규</td> <td style="text-align: center;">-----</td> <td style="text-align: center;">(√)</td> </tr> <tr> <td>⑧ 행사관련 의전 및 선거법</td> <td style="text-align: center;">-----</td> <td style="text-align: center;">()</td> </tr> <tr> <td>⑨ 투융자 심사 등 관련절차 준수</td> <td style="text-align: center;">-----</td> <td style="text-align: center;">()</td> </tr> </table> <p>• 위 언급한 사항은 반드시 검토하고 해당되는 사항에 체크한 다음, 해당 사항을 요약 작성하세요</p> | ① 관련부서 협조 | ----- | (√) | ② 이해관계인 및 예상되는 민원 | ----- | () | ③ 추진상 사전 걸림돌 | ----- | () | ④ 미래행정 수요예측 | ----- | () | ⑤ 시장조사 | ----- | () | ⑥ 민간부분(시설 등)과의 경제성 및 효율성 등 비교 | ----- | () | ⑦ 업무 매뉴얼 및 관련 법규 | ----- | (√) | ⑧ 행사관련 의전 및 선거법 | ----- | () | ⑨ 투융자 심사 등 관련절차 준수 | ----- | () |
| ① 관련부서 협조 | ----- | (√) | | | | | | | | | | | | | | | | | | | | | | | | | | |
| ② 이해관계인 및 예상되는 민원 | ----- | () | | | | | | | | | | | | | | | | | | | | | | | | | | |
| ③ 추진상 사전 걸림돌 | ----- | () | | | | | | | | | | | | | | | | | | | | | | | | | | |
| ④ 미래행정 수요예측 | ----- | () | | | | | | | | | | | | | | | | | | | | | | | | | | |
| ⑤ 시장조사 | ----- | () | | | | | | | | | | | | | | | | | | | | | | | | | | |
| ⑥ 민간부분(시설 등)과의 경제성 및 효율성 등 비교 | ----- | () | | | | | | | | | | | | | | | | | | | | | | | | | | |
| ⑦ 업무 매뉴얼 및 관련 법규 | ----- | (√) | | | | | | | | | | | | | | | | | | | | | | | | | | |
| ⑧ 행사관련 의전 및 선거법 | ----- | () | | | | | | | | | | | | | | | | | | | | | | | | | | |
| ⑨ 투융자 심사 등 관련절차 준수 | ----- | () | | | | | | | | | | | | | | | | | | | | | | | | | | |
| 타 기관 사 례 | <p>타 구 사례를 파악, 비교해 보았습니까?</p> <p>.</p> | | | | | | | | | | | | | | | | | | | | | | | | | | | |
| 전문가 자 문 | <p>전문가의 자문이나 검토를 받았습니까?</p> <p>.</p> | | | | | | | | | | | | | | | | | | | | | | | | | | | |

『강남구 메르스 대책지원본부』 운영

'15.5.20일 발생한 메르스의 감염환자 증가와 피해확산이 우려됨에 따라 우리 구 긴급방역대응반의 체계적 지원을 위한 대책지원본부를 운영하고자 함

발 생 현 황

▶ 확진 환자 : 총00명(사망0 / 0.0, 00:00 현재)

| 구분 | 확진자 | 감염의심자 | | | 격리자 | | |
|------|-----|-------|----|----|-----|----|----|
| | | 계 | 양성 | 음성 | 계 | 자택 | 기관 |
| 총계 | | | | | | | |
| 금일 | | | | | | | |
| 전일누계 | | | | | | | |

※ 강남구 발생현황 : 대외비 현행화 유지

□ 강남구 메르스 대책지원본부 구성-강남구 방역대책본부(기 구성) 지원

○ 구 성 : (본부장) 안전교통국장

(총괄조정관) 재난안전과장

(팀 원) 2개 팀 11명 : 상황총괄팀, 현장대응지원팀

< 대책지원본부 구성도 >

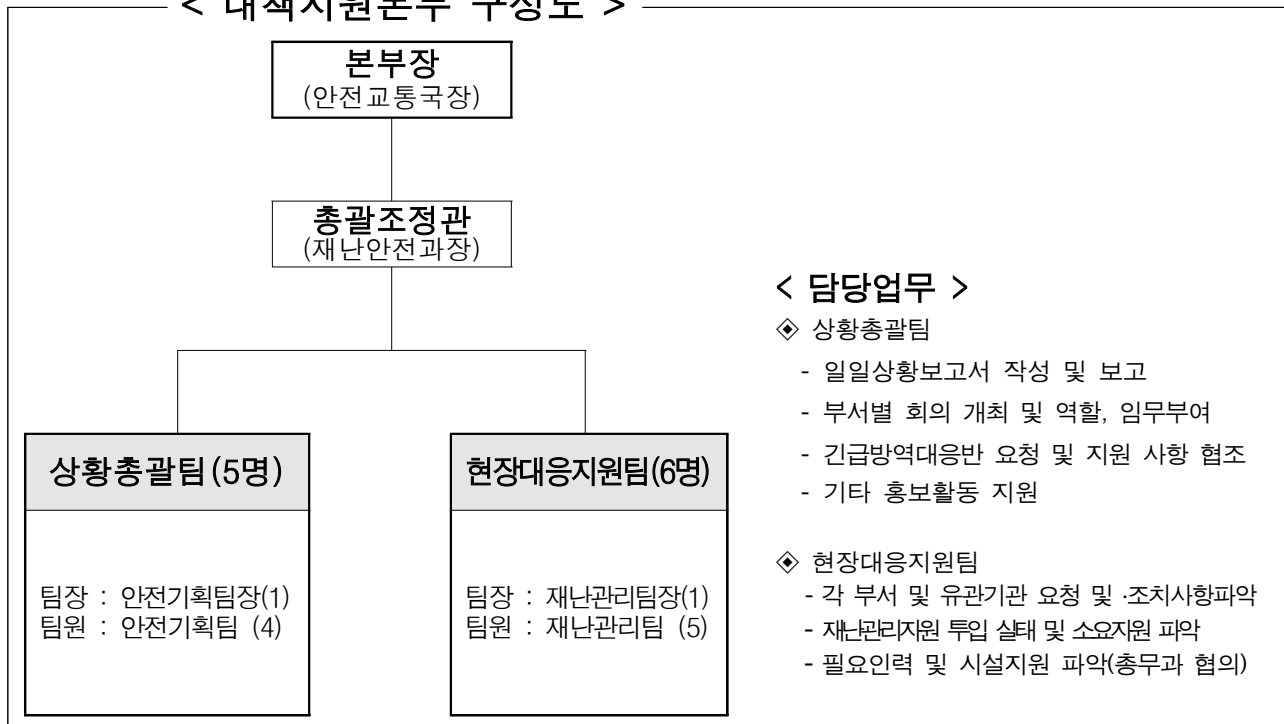

○ 기본 기능

- 강남구 방역대책본부(본부장 : 구청장) 요청사항 협의·지원
- 메르스 확산방지를 위한 부서별 역할 및 임무 부여
- 각 부서 및 유관기관 요청사항 조정·지원

□ 세부 운영계획

○ 실무반 편성·운영 (2개 팀 11명)

- 총괄조정관 : 재난안전과장
- 팀 원(11명) : 재난안전과 안전기획팀, 재난관리팀

※ 상황총괄팀 : 안전기획팀 5명, 현장대응지원팀 : 재난관리팀 6명

○ 임무

- 필요시 각 부서별 회의 개최(수시)
 - 강남구 방역대책본부 협조 요청사항 조정 협의 및 지원
 - 메르스 확산방지를 위한 각 부서 조치사항 파악 및 요청사항 조정·지원
- 일일 상황보고서 작성 및 전파
 - 부서별 방역대책 추진사항 취합 및 제출(17:00, 서울시→국민안전처)

○ 근무시간

- 중앙재난상황실과 연계 24시간 근무체계 유지, 강남구 방역대책본부(3423-7980~4) 및 구청 상황실(3423-6000) 연계

※ 상황실과 임무교대시 인수·인계 철저

□ 각 부서 협조·요청 사항

○ 강남구 방역대책본부 요청 사항 부서 연계 및 조정 활동

[붙임 1] 감염병 대응 관련 부서별 협업 기능

○ 기타 협조 및 요청사항 신속 지원

□ 향후계획

- 강남구 방역대책본부 및 각 부서 공조, 실시간 상황관리
- 부서별 회의 개최, 기타 요청사항 파악 및 협의·지원

□ 행정사항

- 09:00 ~ 22:00 :재난안전과 비상근무(6급 이상 1명 및 7급 이하 4명)
- 22:00 ~ 익일 09:00 : 강남구 방역대책본부, 구청 종합상황실에서 상황관리

※ 상황에 따라 확대운영

붙임 1 감염병 대응 관련 부서별 협업 기능

| 기능 | 부서 | 협조·요청사항(역할 및 임무) |
|---------|-----------------------|--|
| 상황관리 | 보건과 | <ul style="list-style-type: none"> ○ 감염병 종류 및 증상 파악 전파 보고 ○ 감염확산 및 전염방지 체계(보건소 협조) |
| | 재난안전과 | <ul style="list-style-type: none"> ○ 상황총괄팀 및 현장대응지원팀 파견 ○ 재난상황 보고서 작성, 보고 및 전파 ○ 기타 지원사항 |
| | 총무과 | <ul style="list-style-type: none"> ○ 차량 및 동원직원 근무명령 |
| 긴급통신지원 | 전산정보과 | <ul style="list-style-type: none"> ○ 긴급통신체계 가동 ○ 추가 통신회선 확보 및 지원 |
| 자원지원 | 건설관리과 도로관리과 치수과 | <ul style="list-style-type: none"> ○ 민간자원 동원, 장비 인력 소요 파악 ○ 긴급지원물품, 협조체제 마련 |
| 의료 및 방역 | 보건행정과 보건과 | <ul style="list-style-type: none"> ○ 의료지원 및 현장응급 의료소 운영(필요시) ○ 인명피해 응급처치반, 분류반, 이송반 가동 ○ 의료물자 및 장비 동원 |
| 洞 관리 | 자치행정과 | <ul style="list-style-type: none"> ○ 자택격리자 모니터링 및 상황관리 등 |
| 긴급생활지원 | 복지정책과 사회복지과 | <ul style="list-style-type: none"> ○ 자택격리대상자 중 기초수급대상자 파악 및 지원 ○ 자택격리대상자 긴급지원 등 |
| | 기획예산과 | <ul style="list-style-type: none"> ○ 재난안전 예비비지원 검토 ○ 소송관련 대비 검토 |
| 수습홍보 | 공보실 | <ul style="list-style-type: none"> ○ 대국민 행동요령 및 주의사항 홍보 ○ 감염병 예보발령 홍보 ○ 재난방송 및 보도자료 작성 배포 ○ 언론브리핑 및 보도자료 발표(소관부서 협의) |
| 유관기관 | 강남경찰서 수서경찰서 | <ul style="list-style-type: none"> ○ 자택격리대상자 미준수자 강제 격리 협조 등 ○ 사회질서유지 |
| | 강남소방서 | <ul style="list-style-type: none"> ○ 앰블런스 등 긴급 응급 지원 ○ 오염 물건(방역복, 마스크 등)폐기 지원 |