



문서번호	보육가족과-4764
결재일자	2015.2.24.
공개여부	대시민공개
방침번호	

주무관	보육기획팀장	보육가족과장	주민생활국장	
이성철	김규식	고영희	02/24 박기웅	
협조	지방공업주사 김민홍			

- 민관연대 구립어린이집 -

인테리어공사 완료 보고

2015. 2.



성 동 구
(보육가족과)

사전 검토 사항

::: 해당사항에 표시하시기 바랍니다.

항 목	검 토 여 부
사업 구분	신규사업 <input checked="" type="checkbox"/> 공약(약속)사업 <input type="checkbox"/> 계속사업 <input type="checkbox"/> 인센티브/공모사업 <input type="checkbox"/>
소통 분야 고려 사항	● 구 민 : 유 <input type="checkbox"/> () 무 <input checked="" type="checkbox"/> ● 전 문 가 : 유 <input type="checkbox"/> () 무 <input checked="" type="checkbox"/> ● 이해당사자 : 유 <input checked="" type="checkbox"/> () 무 <input type="checkbox"/>
기 타 고려 사항	일 자리 <input type="checkbox"/> 환경영향 <input type="checkbox"/> 안 전 <input checked="" type="checkbox"/> 유지비용 <input checked="" type="checkbox"/> 바른 공공언어 <input checked="" type="checkbox"/> 성 인 지 <input type="checkbox"/> 취약계층 <input checked="" type="checkbox"/> 장 애 인 <input type="checkbox"/> 디 자 인 <input type="checkbox"/> 갈등발생 요인 <input type="checkbox"/>
타자원 활용	● 종 앙 부 처 : 유 <input type="checkbox"/> () 무 <input checked="" type="checkbox"/> ● 서 울 시 : 유 <input checked="" type="checkbox"/> () 무 <input type="checkbox"/> ● 기 업 : 유 <input type="checkbox"/> () 무 <input checked="" type="checkbox"/> ● 민 간 단 체 : 유 <input type="checkbox"/> () 무 <input checked="" type="checkbox"/>
언 론 홍 보 계 획	기획보도 <input type="checkbox"/> 보도자료 <input type="checkbox"/> SDTV <input type="checkbox"/> 성동뉴스레터 <input type="checkbox"/> 성동구소식지 <input type="checkbox"/> 기 고 문 <input type="checkbox"/> 전자행정서비스 <input type="checkbox"/> SNS <input type="checkbox"/> 기타(리플릿 등) <input type="checkbox"/> 없 음 <input checked="" type="checkbox"/>

● 홍보 제목 :

● 중점 홍보사항

-
-

※ 우리 구만의 차별화된 사업내역과 중점 부각하여 홍보할 사항을 중심으로 '홍보제목'을 선정하여 간결하게 기재하시기 바랍니다.

인테리어공사 완료 보고

공동주택 내 의무보육시설을 구립어린이집으로 확충하여 공보육 분담율 및 보육의 공공성을 향상시켜 아이 키우기 좋은 보육특별구로 조성코자 추진한 「민관연대 구립어린이집 인테리어공사」가 완료되어 준공처리 하고자 함.

I | 추진 근거

- 2014.공동주택 등 구립어린이집 확충계획
(구청장방침 제713호, 보육가족과-35416호, '13.12.30.)
- 예산절감 및 주민소통형 민·관연대 구립어린이집 공사 계획(보육가족과-26868호, '14.9.15.)
- 민관연대 구립어린이집 인테리어공사 시행계획(보육가족과-34342호, '14.12.3.)

II | 사업 개요

- 시설개요

시 설 명	위 치	시설규모	정원계획	원 장
구립극동그린 어린이집	독서당로 175 옥수극동그린(아)	지상2층/268㎡	60명	박정숙
구립서울숲더샵 어린이집	왕십리로 241 서울숲더샵(아)	지상1층/179㎡	41명	임성신

- 계약사항

구 분	시공자	대표자	도급비	공사기간
건 축	(주)제이에이인터내셔널	김동원	189,190,000원	'14.12.8~'15.2.17.
전 기	(주)이지빌	도창득	54,106,900원	

- 공 종: 개·보수 및 인테리어

Ⅲ | 추진 경과

- '13. 9.25.: 옥수 극동그린(아) 어린이집 사용협약 체결
- '13.12.30.: 2014. 공동주택 등 구립어린이집 확충계획
- '14. 4.29.: 극동그린어린이집 위탁체 선정(제3차 보육정책위원회)
- '14. 5. 1.: 극동그린어린이집 개원
- '14. 8.26.: 서울숲더샵(아) 어린이집 사용협약 체결
- '14. 9.25.: 예산절감 및 주민소통현 민·관연대 구립어린이집 공사 계획
- '14.11. 5.: 서울숲더샵(아) 위탁체 선정(제6차 보육정책위원회)
- '14.11.13.: 설계용역 완료
- '14.12. 8.: 착공
- '15. 2.17.: 준공

Ⅳ | 준공 내용

- 검사내용
 - 검사자 및 입회자: 보육기획팀장 외 3인
 - 주요 점검사항
 - 자재 마감상태 등 정밀시공 여부 확인
 - 유리를 비롯한 각종 부착물 안전성 및 적정여부 확인
 - 검사결과: 시공자로부터 제출한 서류 및 현장을 검토한 결과 상기 공사의 수급시행에 있어서 공사 전반에 걸쳐 설계도서와 품질관리기준 등 약정대로 준공되었음을 확인함.
- 처리의견: 검사결과에 따라 준공검사 처리코자 함.

V | 소 요 예 산

총 사업비

(단위: 원)

합 계	시 비	구 비
600,000,000	540,000,000	60,000,000

집행내역

(단위: 원)

구 분	합 계	시설비	민간자본이전 (기자재 비용)
예 산 액	600,000,000	280,000,000	320,000,000
지출금액	598,408,440	278,408,440	320,000,000
잔 액	1,591,560	1,591,560	-

○ 시설비 집행 세부내역

(단위: 원)

합 계	공 사 비	관급자재비	설 계 비
278,408,440	243,296,900	20,611,540	14,500,000

※ 최종 잔액은 자원별 비율로 반납 처리

VI | 향 후 계 획

- '15. 2. 25. ~ 3. 1.: 시설안정화 및 개원준비 기간
- '15. 3. 2.: 어린이집 개원

붙임 준공사진 1부. 끝.

붙임1

준공사진



극동그린 홀.복도 (1층)



극동그린 보육실-1 (1층)



극동그린 보육실-2 (1층)



극동그린 원장실·교사실 (1층)



극동그린 주방 (1층)



극동그린 홀·계단실 (2층)



극동그린 보육실-3 (2층)



극동그린 보육실-4 (2층)

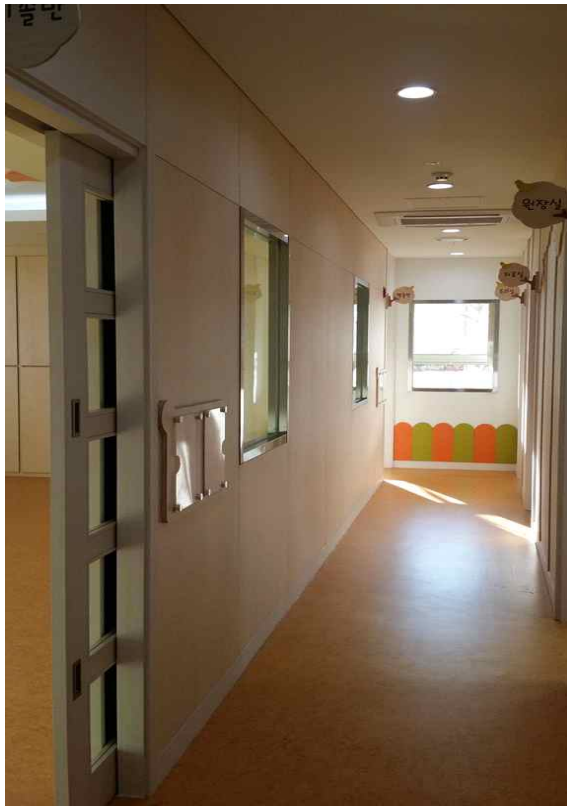

서울숲더샵 복도



서울숲더샵 보육실-1



서울숲더샵 보육실-2



서울숲더샵 보육실-3



서울숲더샵 원장·교사실



서울숲더샵 주방