

문서번호	건강증진과-6536	주무관	가족건강팀장	건강증진과장	보건정책관	
결재일자	2013.3.26.					
공개여부	대시민공개					
방침번호		첨	조			

함께 만드는 서울, 함께 누리는 서울

'13년 생애주기별 여성건강관리 사업계획

2013. 3.

복지건강실
(건강증진과)

사전 검토항목

::: 해당사항이 없을 경우 '무 ■' 표시하시기 바랍니다.

검토항목	검 토 여 부 (■ 표시)
시 민 참 여 고 려 사 항	● 시 민 : 유 <input type="checkbox"/> () 무 ■
	● 이 해 당 사 자 : 유 <input type="checkbox"/> () 무 ■
	● 전 문 가 : 유 ■ (여성건강관리 자문위원 회의) 무 <input type="checkbox"/>
	● 음 브 즈 만 : 유 <input type="checkbox"/> () 무 ■
법 령 및 기 타 고 려 사 항	● 법 령 규 정 : 교통 <input type="checkbox"/> 환경 <input type="checkbox"/> 재해 <input type="checkbox"/> 기타 ■ (국민건강증진법) 무 <input type="checkbox"/>
	● 기 타 사 항 : 고용효과 <input type="checkbox"/> 노동인지 ■ 균형인지 <input type="checkbox"/> 홍보 <input type="checkbox"/> 취약계층 <input type="checkbox"/> 성인지 ■ 장애인 <input type="checkbox"/> 디자인 <input type="checkbox"/> 갈등발생 가능성 <input type="checkbox"/> 유지관리 비용 <input type="checkbox"/> 무 ■
타 자 원 의 활 용	● 중 앙 부 처 : 유 <input type="checkbox"/> () 무 ■
	● 민 간 단 체 : 유 ■ (여성건강관련 단체) 무 <input type="checkbox"/>
	● 기 업 : 유 <input type="checkbox"/> () 무 ■
관 계 기 관 및 단 체 협 의	● 관 계 기 관 : 유 ■ (25개구 자치구 보건소) 무 <input type="checkbox"/>
	● 민 간 단 체 : 유 ■ (여성건강관련 단체) 무 <input type="checkbox"/>
	● 시 산 하 기 관 : 유 <input type="checkbox"/> () 무 ■

'13년 생애주기별 여성건강관리 사업계획

여성의 생애주기별 건강문제와 건강에 대한 다양한 욕구를 여성 스스로 역량을 강화할 수 있도록 여성건강관리 사업을 지역내 확산·체계화하여 건강불평등 해소에 기여하고자 함

I 추진 근거

- 국민건강증진법 제6조, 19조, 여성발전기본법 제5조, 22조
- 시장 공약 : 「여성을 위한 내부 안전망 구축」
- 2012 서울시여성 건강관리 사업 결과 (건강증진과4550, 2012.02.27)

II 추진 배경

- 여성은 불건강하게 오래 살고 있음

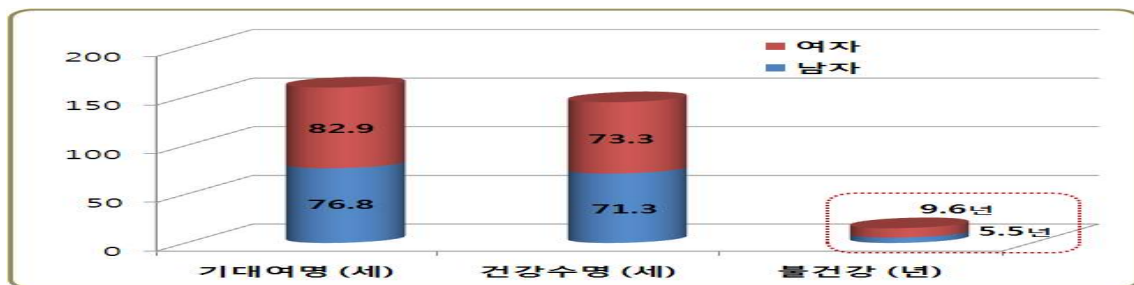

☞ 여성의 불건강 기간은 10년으로 남성 5.5년의 약 2배정도 ('12년 보건사회연구원 자료)

- 여성 스스로 건강상태가 양호하다고 생각하는 비율이 낮음
 - 주관적 건강상태 양호 비율 : 남성 41.7%, 여성 33.6% (OECD health Data 2012)
 - OECD 회원국 평균 : 남성 72.4%, 여성 67.4%으로 우리나라는 최하위
- 근골격계 질환 평생 의사진단 경험률이 남성에 비해 크게 높음
 - 관절염 평생 의사진단 경험률 : 여성 27.4%, 남성 7.0%
 - 골다공증 평생 의사진단 경험률 : 여성 22.0%, 남성 1.4% ('11년 서울시 지역사회건강통계)
- 국가 여성암(유방암, 자궁경부암) 검진을 저조함

- '11년 37.5% → '12년 41.6%

○ 청소년기 및 미혼여성의 스트레스, 불건강한 생활습관이 남성에 비해 높음

- 무리한 다이어트, 스트레스 등에 의한 면역력 저하 및 신체 이미지에 대한 왜곡도 심하여 우울감, 스트레스 인지율이 높음



그림 6. 스트레스인지율, 우울감경험률, 자살 생각이 감소추세나 성인보다 높음(출처: 복지부2012청소년건강행태온라인조사)



그림 7. 연도별 다이어트 부작용으로 인한 진료현황 (출처 : 건강보험심사평가원)

○ 여성의 취업 욕구는 지속적으로 증대하고 있으나 고용상태의 불안정 및 하위직 집중으로 빈곤과 더불어 직장-가정 갈등과 같은 사회적인 문제로 여성건강은 상대적으로 더욱 취약함

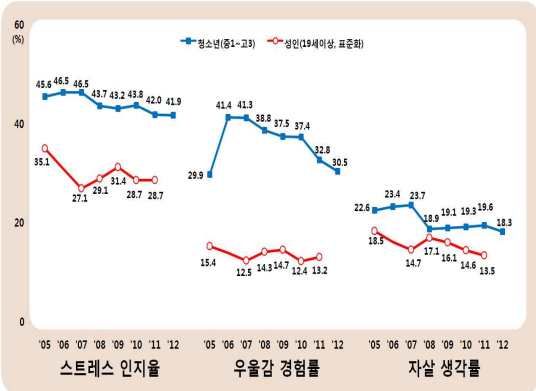
- 비정규직 비율 : 여성 39.5%('03)→42.8%('11)

남성 27.6%('03)→27.8%('11)

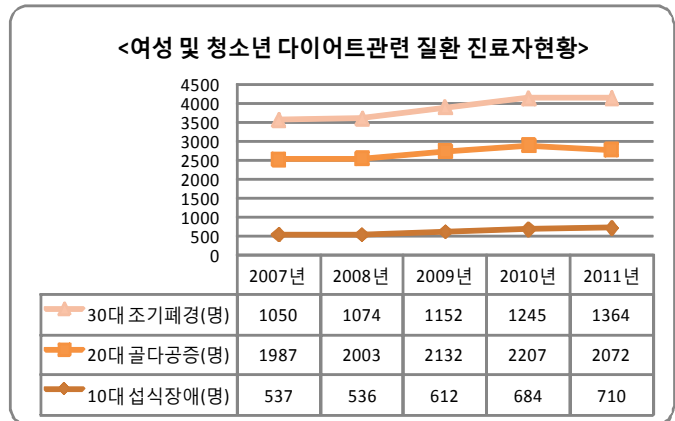
<임금근로자 중 비정규직 비율 추이>

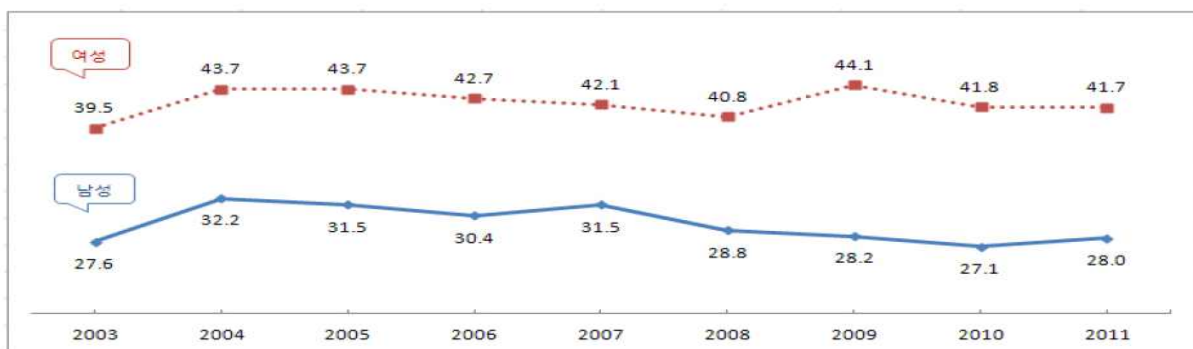

* 자료 : 통계청, 경제활동인구조사

○ 저출산·고령화의 진전으로 우리나라의 생산가능인구는 '16년(36,039천명)을 정점으로 감소세로 전환, 기대수명 증가로 고령인구 지속적 증가 예상

* 65세이상 인구 : 5,364천명, 전체의 11.1%(’10) → 7,897천명, 전체의 15.9%(’20)
 <40세 미만·이상 인구 추이>

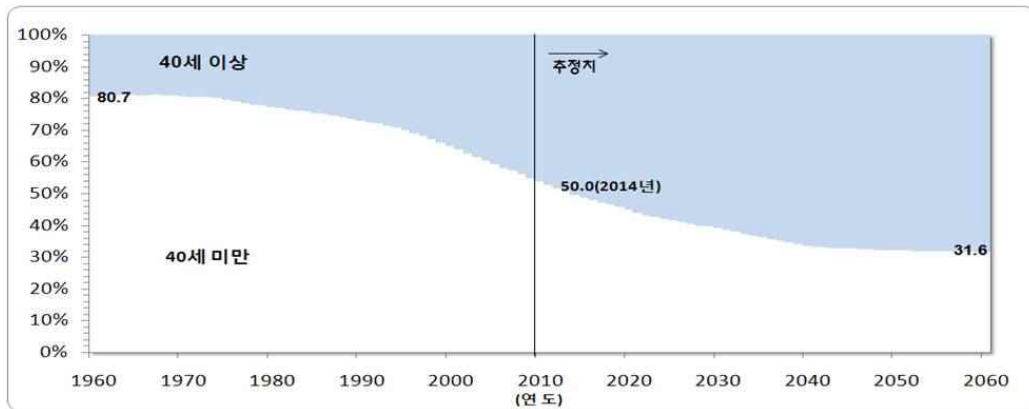

* 통계청 장래인구추이(’11년)

⇒ 여성의 다양한 건강 욕구에 대해 생애주기별 접근 및 건강불평등에 대한 장기적인 완화 전략 필요

Ⅲ '12년 사업 추진결과

① 추진경과

- 서울시 여성 건강관리 사업 계획수립(’12. 2.)
 - 25개 자치구 공통사업 주제 선정 및 4개 자치구 시범사업에 대해 주제 선정
- 여성 건강관리 시범사업 공모 및 선정(’12. 5.)
 - 자치구 15개구 시범사업 참여, 심사위원회 개최 후 4개구 선정
 - 여성건강 네트워크 구축, 젠더관점 보건사업 평가 및 발전방안, 여성근로자 건강 지원, 여성건강관리 특화사업 자유공모 함
- 여성 건강관리 시범사업 착수 보고회 및 업무 협의(’12. 9.)
- 여성 건강관리 사업추진시 문제점, 향후 추진방향 등 자문회의(’12. 11.)
 - 자치구, 협의체 관계자 등 참석, ’13년 사업확대 방향에 대한 토의
- 여성 건강관리 시범사업 최종 보고회 및 평가(’12. 12.)

2 추진실적

○ 25개 보건소 공통 추진사업

- 국가여성암(자궁경부암, 유방암) 검진율 3% 향상사업: 37.2%⇒41.6%
- 청소년기~노년기까지 생애주기별 건강관리프로그램 운영(65,850명)
 - 성교육, 예방접종, 건강행위실천, 암예방, 고혈압, 당뇨교실, 부부출산교실, 요실금, 관절염, 치매, 우울증, 스트레스교실, 갱년기 건강교실 등
- 여성건강 리더, 멘토 양성 및 교육(358명/6,110명)

○ 4개 보건소 시범사업

사업기관	사업내용
도봉구보건소 도봉여성센터 동북여성민우회 사회건강연구소	지역여성건강 네트워크 구축사업 · 지역사회 내 여성건강 관련 개인, 집단, 조직, 기관들의 연결망 구축: 21개 단체 · 여성건강 멘토 및 리더양성을 위한 교육 훈련과정 운영 : 11회 · 여성건강축제, 건강카페운영, 여성건강홍보자료제작, 교육컨텐츠 개발
은평구보건소 보건복지 자원연구원	돌봄여성근로자 건강지원 사업 · 돌봄여성 건강지킴이 양성 활용 : 14회/230명, 돌봄 여성근로자 쉼터 개소 · 건강검진, 상담, 근골격계질환예방 프로그램, 스트레스예방 프로그램, 일터건강교실 프로그램 운영 등(1,800명)
금천구보건소 단국대 의과대학	가산디지털산업단지 여성노동자 건강실태조사 및 건강증진사업 · 근로자건강실태조사 및 건강요구도 조사: 910개사업장/ 5,021명 · 감정노동자, 정신건강증진 등 건강증진사업수행모델 개발 제안, 찾아가는 건강검진, 상담
강동구보건소 이화여자대학교 산학협력단	젠더관점에서의 지역보건사업 평가 및 발전방안 · 성인지 지역보건사업의 비전과 원칙 제시, · 여성건강 지표개발 및 모니터링 체계 제시, 성인지 지역보건사업의 방향 · 국외 여성건강관리 사업 조사 및 평가

3 추진성과

- 여성암(자궁경부암, 유방암) 검진율 4.2% 향상
- 지역사회내 여성건강 리더 양성 및 생애주기별 건강프로그램을 운영하여 여성 스스로 건강관리 능력 향상
- 여성 건강을 주제로 민·관 협력을 기반으로 새로운 여성건강의 패러다임을 전환하여 네트워크 구축 확산
- 돌봄 여성 근로자에 대한 건강지원 체계 구축 및 근거 기반의 건강프로그램 모델 개발

- 여성의 건강에 대한 성인지적 관점의 재정립 및 건강지표 제시
- 영세사업장 근로자의 체계적 건강관리를 위한 지역내 건강기반 구축
 마련 : 금천구 가산디지털산업단지 내 「서울 근로자 건강센터」 유치('13. 2월)
- 감정노동자 사업수행 모델 제안

IV 목표 및 방향

1 목적 및 목표

비전 건강한 여성이 희망서울 만든다

목표



추진 전략

- 여성암 검진을 향상
- 건강관리 능력 향상을 위한 건강리더 양성
- 생애주기별 건강관리 프로그램 운영
- 지역사회 여성건강 네트워크 구축
- 취약 근로 여성 건강지원
- 여성노인 건강관리 사업

2 추진방향

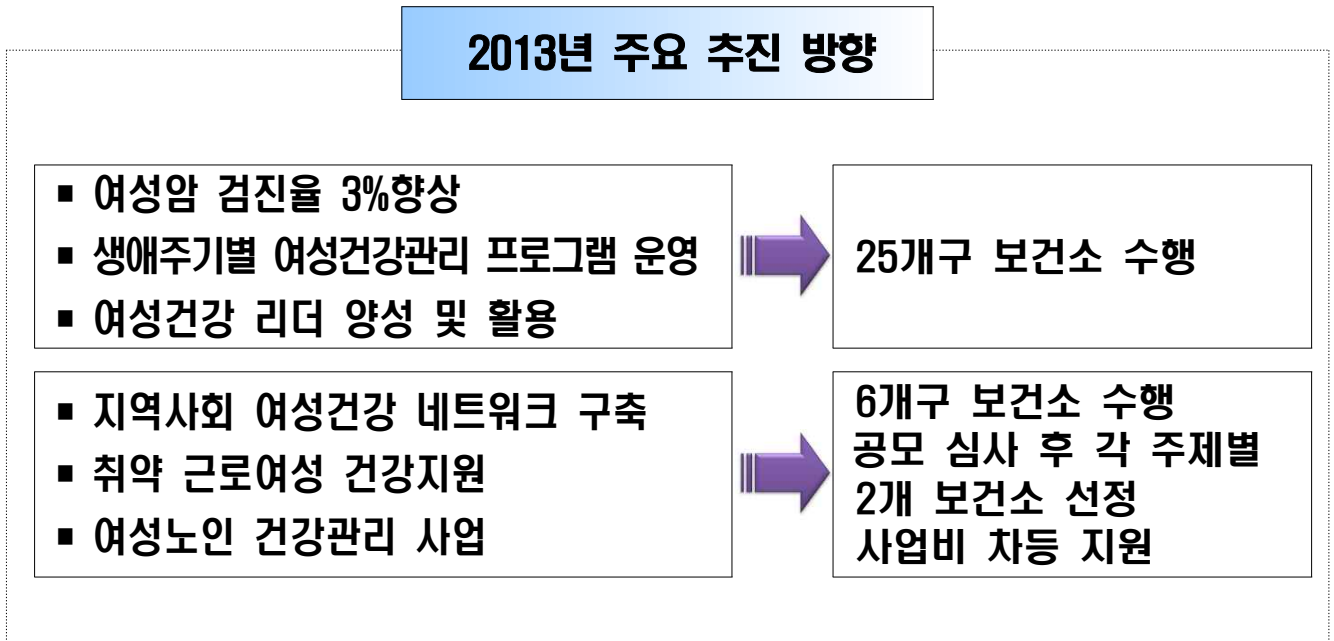

- 여성암 검진율 향상 사업('11년 37.2%⇒'12년 41.6%⇒'13년 43.2%)
- 여성이 스스로 건강을 관리할 수 있도록 건강리더를 양성하여 여성의 건강역량 강화
- 청소년기~노년기까지 생애주기별 여성의 건강문제에 대한 교육·상담·홍보
- 여성의 건강을 주제로 지역사회내 여러 단체들이 함께 해결하고 여성 건강의 기반 구축 및 확산
- 돌봄근로여성, 감정노동여성, 영세사업장의 취업 여성을 중심으로 건강지원체계 확산
- 노년기 여성을 위한 건강관리 프로그램 및 건강지원을 위한 건강증진 사업 수행 모델 개발
- 지역사회 협의체를 구성하여 민·관이 협력하여 여성의 건강문제에 대해 접근 및 사업 수행

3 사업추진체계

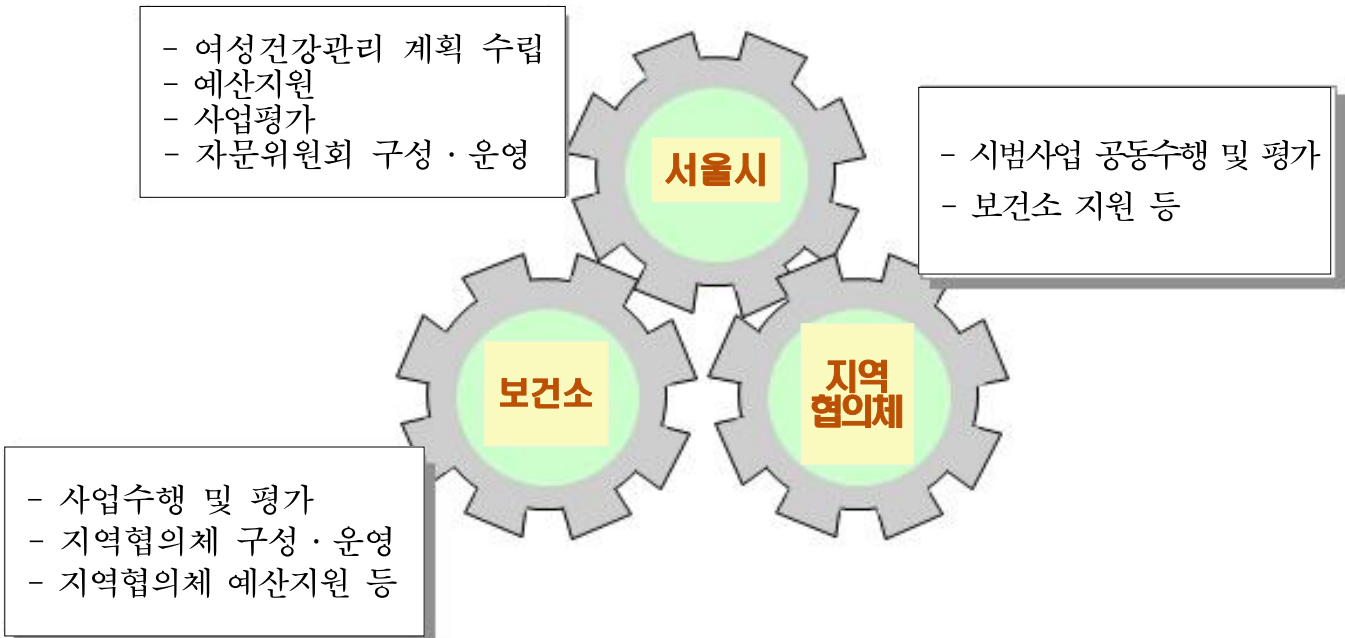

V 세부추진계획

1 여성암 검진율 3%향상

여성암 검진율 `11년 37.2% → `12년 41.6% → `13년 43.2%

- `11년 검진율 유방암 41.5% , 자궁경부암 32.9%
- `12년 검진율 유방암 46.2% , 자궁경부암 36.9%
- `13년 목표 유방암 47.5% , 자궁경부암 38.9%

추진방향

- 가정방문 간호사 및 동 사회복지요원 등과 밀착연계하여 수검안내
- 보건교육을 통한 암 예방 및 조기검진·발견의 중요성 강조
- 실천적인 암 예방·홍보 사업 강화

추진내용

○ 대상 및 목표

구분	대상	목표	비고
총계	1,582,440명	673,207명	
자궁경부암	912,227명	354,856명	30세 이상 의료수급권자 및 건강보험료 50%이하
유방암	670,213명	318,351명	40세이상 의료수급권자 및 건강보험료 50%이하

○ 사업내용

- 국가암 대상자 중 여성암(자궁경부암,유방암) 검진을 향상 사업실시
- 생애주기별 암 예방 교육 및 홍보
- 암검진 대상자 명단 확보 및 검진안내문 발송

2 생애주기별 여성건강관리 프로그램 운영

건강에 취약한 여성이 건강한 삶을 살아갈 수 있도록 실천적인 건강역량 강화 프로그램 운영

추진방향

- 청소년기~노년기까지 각 단계별 발생 빈도가 높은 문제에 대한 접근
- 교육 및 홍보를 통한 여성건강관리에 대한 강화 방안 마련
- 여성건강의 주요 위험요인 감소를 위한 건강생활실천 전개
- 전문가, 민간단체, 여성건강리더 등 협력체계 마련

추진내용

- 사업대상 : 70,000명
- 생애주기별 여성건강관리 프로그램 내용 “예시”

생애주기	주요건강문제	구체적 프로그램
청소년기 (7-18세)	<ul style="list-style-type: none"> 남녀간 이환율 차이 적음 저체중(무리한 다이어트), 영양불균형 여성 흡연율 증가 추세 	<ul style="list-style-type: none"> 성교육(피임 등) 건강행위 실천(술, 담배, 약물, 영양) 예방접종
가임여성 (19-44세)	<ul style="list-style-type: none"> 생식건강 : 인공유산, 모유수유 일반건강 : 만성질환이환, 비만증가 시작 흡연, 음주, 영양, 신체활동 부족 	<ul style="list-style-type: none"> 암예방·조기검진(유방암, 자궁경부암) 산전 건강관리, 체조교실, 부부출산준비 건강생활실천, 정기적인 건강검진 요실금 예방, 심폐소생술 습득
중장년기 (45-64세)	<ul style="list-style-type: none"> 근골격계질환(관절염, 요통·좌골통 등) 고혈압, 당뇨병 등 대사성 질환 비만, 신체활동 부족 우울증, 스트레스, 요실금 	<ul style="list-style-type: none"> 보건교육(만성질환, 폐경기, 관절염 등) 자궁경부암 조기발견사업 유방암 조기발견사업 고혈압, 당뇨, 단백뇨, 골다공증
노인기 (65세이상)	<ul style="list-style-type: none"> 여성노인 10명중 9명 만성질환자 여성노인의 활동제한 일상생활 수행능력이 남성보다 떨어짐 	<ul style="list-style-type: none"> 실금관리, 체조, 안전 및 사고예방 치매, 뇌졸중, 심신장애 스크린 호스피스 상담 및 서비스지원

운영방법 : 보건소 건강증진프로그램 및 보건교육 연계 운영

3 여성건강 리더양성 및 활용

지역내 여성건강에 대한 사업을 주도하고 여성이 스스로 삶을 변화시키는 주체적인 역할을 할 수 있는 리더 양성

추진방향

- 지역사회에서 여성건강 사업이 지속적으로 이루어 질 수 있는 기반 마련
- 지역사회의 여성건강을 증진시키는 능력 강화
- 지역에 거주하는 여성들 스스로 건강에 대한 개념을 구체화 및 주요 건강문제에 대한 접근

추진내용

- 동별 1인이상 여성건강 촉진자로서의 리더양성
- 기 지역보건사업에 참여중이거나 여성건강과 관련 있는 여성시민
- 「리더양성 교육훈련」 프로그램 참여이수 후 지역내 촉진자로 활동
- 지역사회내 건강네트워크 기반조성을 위한 여성건강 리더 인력 Pool 구축

운영방법

- 여성건강리더 양성을 위한 워크숍 개최 및 교육 프로그램 운영
- 여성건강리더 양성교육 프로그램 “예시”

회차	제 목	내 용
1	여성과 남성의 질병, 무엇이 다른가 질병과 건강의 젠더 차이	- 건강에 대한 이해, 건강과 젠더, 질병으로 본 젠더차이
2	여성의 몸 새롭게 바라보기 여성의 재 생산 관리	- 여성의 눈으로 자신의 몸 바라보기 - 자신의 몸을 사랑하고 긍정하는 방법 배우기 - 임신, 출산, 낙태, 피임, 분만형태 현황
3	일하는 여성의 숨겨진 건강문제 일과 건강의 젠더 정치학	- 여성의 일과 건강 - 여성노동의 건강 위험요인 / 직무스트레스 등 - 불안, 우울, 스트레스, 강박
4	행복의 심리적 조건	- 심리학으로 본 개인과 사회 - 건강한 마음을 위한 개인적 노력
5	성 · 사랑 · 연애 · 결혼	- 안전한 성, 즐거운 성, 당당한 성 / 사랑과 연애의 미학 - 결혼의 역사와 우리시대의 결혼
6	민간보험과 건강보험	- 민간보험 다시보기 - 국민건강보험의 이해
7	나이듦과 죽음	- 건강한 나이듦 / 노화의 이해 - 상실경험 연습 / 죽음 맞이하기
8	안전과 폭력	- 폭력적인 우리사회 / 폭력의 양상과 건강 - 가정폭력, 성폭력, 왕따, 자살의 현황
9	지역사회 역량강화와 여성건강 수료식 및 평가	- 한국의 지역사회 여성건강 활동사례 - 지역사회 보건정책 및 사업의 성과분석 - 수료장 위촉장 수여식 / 총괄평가 및 마무리

4 지역사회 여성건강 네트워크 구축

지역사회를 대상으로 네트워크 구축을 통해 여성에게 건강을 도모할 수 있는 기회제공, 역량을 강화할 수 있는 기반 마련으로 여성의 건강증진 도모

추진방향

- 여성건강 관련 지역사회의 네트워크를 구축하고 여성과 지역주민의 참여와 협력을 활성화

- 여성의 건강을 향상 시킬수 있는 지역사회의 역량을 강화하여 여성건강을 증진 할 수 있는 공동체 구성
- 통합적 여성건강 관리를 위한 다양한 교육 콘텐츠 제공, 여성건강 네트워크 활성화로 지속적인 여성건강 사업이 이루어 질 수 있도록 기반 마련

□ 추진내용

- 지역내 여성건강 관련 단체를 활용하여 여성건강 네트워크 사업단 구성
- 여성건강 네트워크 각 기관별 업무 분담 및 연계체계 마련
- 여성건강을 주제로 한 워크숍, 카페, 축제, 교육·홍보 프로그램 등 진행
- 지역사회 여성건강 네트워크 구축사업 확산방안 마련 등

□ 운영방법

- 보건소 및 지역사회내 여성 건강관련 민간단체와 협의체 구축
- 지역사회 여성건강 관련 문제 해결을 위한 다양한 활동 전개
- 협의체 구성 후 균등한 업무 분담 및 각 기관이 함께 참여하여 의사결정 및 편중되지 않도록 함
- 지역사회 여성건강 네트워크 구축사업 “예시”
 - 도봉구 더불어 만드는 여성건강 마을

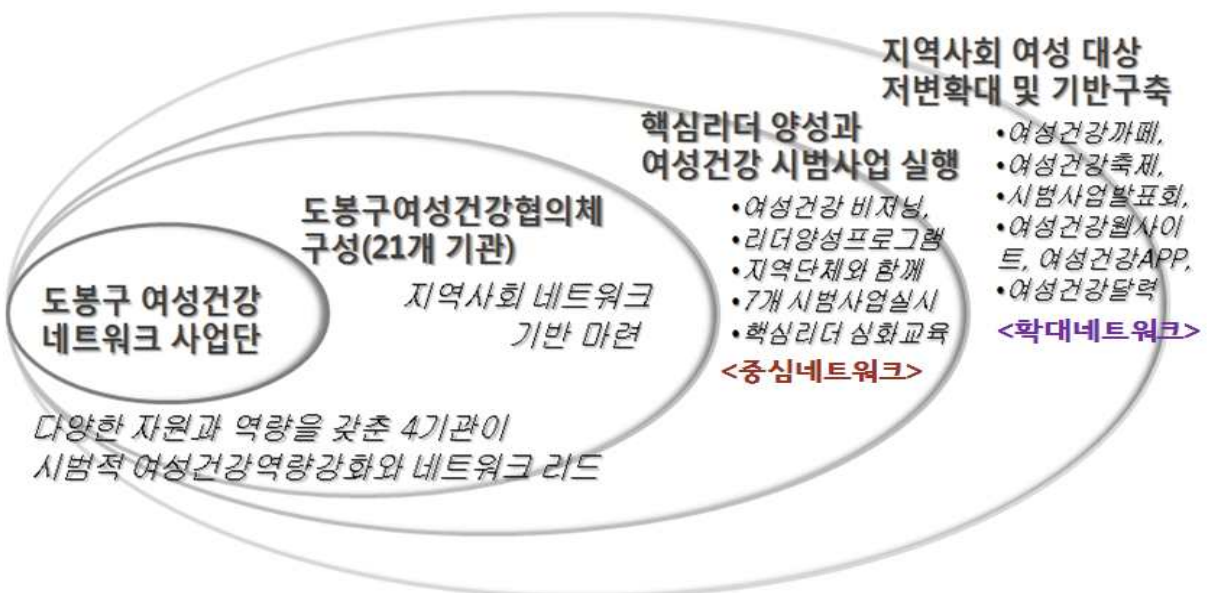

5 취약 근로여성 건강지원

취약여성 근로자(감정노동, 영세사업장, 돌봄여성 등)를 대상으로 작업관련 질환의 감소 및 건강수준을 향상시켜 건강불평등 해소에 기여하고자 함

추진방향

- 여성 근로자들의 건강위험요인의 분포, 건강수준, 건강증진 요구도를 파악하여 요구도에 맞는 프로그램 개발 및 적용
- 취약여성 근로자에 대한 예방관리 프로그램 개발 실행하여 직업성 질환을 조기에 예방관리
- 지역내 여성근로자의 건강문제 해결 및 통합적인 접근전략을 위해 관련기관과의 협의체 구축

추진내

- 지역내 취약 근로 여성에 대한 건강문제 및 요구도 실태조사 및 파악
- 근로 여성에 대한 건강증진 활동을 수행하기 위한 프로그램 개발
- 보건소, 지역협의체, 취약근로 사업장에 대한 통합적인 접근 전략 마련

운영방법

- 취약 근로여성에 대한 프로그램 및 건강지원 사업에 대한 모델 개발 및 시행지침 마련
- 서울시에서 일반화할 수 있고 지속가능한 근로여성에 대한 건강지원 사업 제시 및 평가도구 개발
- 취약 근로여성에 대한 신체적인 건강 뿐 아니라 정신건강등 통합적으로 해결 할 수 있는 접근전략 마련 등
- 취약 근로여성 건강지원 사업 “예시”
 - 은평구 돌봄여성노동자 건강지원서비스 : 근골격계질환예방, 정신건강,

심뇌혈관질환예방, 안전보건교육 프로그램 실시

- 금천구 가산디지털산업단지의 여성근로자를 대상으로 건강증진사업
 - 금천구 일하는 여성 건강 실태 조사
 - 사업장에 찾아가는 건강검진 서비스 제공
 - 퇴근 길 건강상담 부스 운영 및 건강증진 거리 홍보
 - 음식업 방문 건강관리 사업 / 일하는 여성 보건 교육 등

6 여성노인 건강관리 사업

여성 노인과 관련된 문제에 다각적인 접근을 통하여 여성노인 스스로 삶의 주체적인 참여와 건강수준 향상에 기여하고자 함

추진방향

- 여성노인에게 발생할 수 있는 모든 문제에 대해 성인지적 관점으로 접근
- 통합적·포괄적 노인건강관리사업 근거 마련을 위한 건강지표 생성
- 여성노인 건강에 미치는 사회경제적 요인 및 건강불평등 요인 파악

운영방법

- 여성노인이 갖고 있는 문제에 대해 지역사회가 협의체를 구성하여 건강문제에만 국한하지 않고 다각적으로 접근
- 신체적·정신적·사회지지망을 활용한 여성노인 건강지원 사업에 대한 모델 개발 및 지침 마련
- 서울시에서 일반화할 수 있고 지속가능한 여성 노인에 대한 건강지원 사업 제시 및 평가도구 개발
- 서울시 어르신 신체활동 건강 리더를 활용한 여성노인 건강증진 프로그램 개발과 효과성 검증을 통한 타 자치구 확산 체계 마련

7 여성건강 자문위원회 운영

- 구 성 : 총 15명 내외(3개분과 구성 운영)
- 참여위원 : 시민단체 위원, 전문가, 공무원 등
- 기 능 : 생애주기별 여성건강 정책방향과 운영지원
서울시 여성건강관리 종합계획 수립 등

VI 사업평가

1 25개구 공통사업

- 평가지표 : 정량평가
 - 사업계획서 및 사업결과보고서
 - 여성암 검진율 및 생애주기별 상담·교육·홍보

구분	평가항목	세부평가지표	평가기준	배점
여성암 검진율 향상 (40점)	○ 여성암 검진율(30)	- 국가여성암(자궁암, 유방암) 검진율('14년 1월말 기준)	① 45%이상 ② 42~45%미만 ③ 42%미만	30 25 15
	○ 홍보매체 활용 수(10)	- 홍보방법(매체활용) 소식지, 캠페인, 전광판, 홍보물 등	① 매체 4종이상 ② 매체 1~4종미만 ③ 없음	10 7 4
생애주 기별 상담. 교육. 홍보. (60점)	○ 프로그램 운영(20)	- 생애주기별 프로그램 운영 ①청소년기 ②가임기 ③중장년기 ④노년기	① 4개 대상 ② 3개 대상 ③ 2개 대상 ④ 1개 대상	20 15 10 5
	○ 건강리더 활용도(20)	- 건강리더를 활용한프로그램 운영 건강리더가 보건소에 운영하는 프 로그램 진행 또는 보조 진행	① 4개 참여 ② 3개 참여 ③ 2개 참여 ④ 1개 참여	20 15 10 5
	○ 여성건강 리더양성(10)	- 리더양성 프로그램 운영	① 실시 ② 미실시	10 5
	○ 취약계층 특화 프로그램 운영(10)	- 결혼이민자, 시설생활자, 근로자 등	① 실시 ② 미실시	10 5
총 점				100

2 6개구 시범사업

- 평가지표 : 정량 및 정성평가

- 사업계획서 및 사업결과보고서 평가
- 목표 대비 실적 달성도
- 사업에 대한 만족도 조사 및 프로그램 전·후 변화
- 사업의 지속성 및 파급 효과를 위한 노력 정도(세부지침 및 업무매뉴얼)

VI 사업예산

- 총사업비 : 703,000천원(시비100%)
 - 사무관리비 : 100,000천원
 - 여성건강 자문위원회 운영 및 자치구 시범사업 선정, 사업 모니터 링 등
 - 자치단체 경상보조금 : 600,000천원
 - 25개구 보건소 공통사업 및 6개구 보건소 시범사업 운영
 - 시책추진 업무추진비 : 3,000천원

VII 행정사항

- 참고사항
 - 여성건강관리 사업 계획 수립시 `12년 강동구 사업결과 보고서 여성건강 지표를 참고하여 작성
 - 25개 공통사업 계획서 및 사업결과보고서 별도 작성 후 제출
 - 예산집행 계획 및 예산집행 정산에 대해 상세히 기록
- 향후일정
 - 자치구 보건소 사업 설명회 : 3월 29일
 - 자치구 공통사업 예산배부 : 3월중
 - 6개구 시범사업 공모 및 선정 : 4월중

- 붙 임 1. 사업예산배정 및 교부방법 1부.
 2. 자치구별 여성 암 검진 대상 인구수 및 사업목표량 1부.
 3. 사업예산배정 심사평가기준 1부. 끝.

[붙임 1]

사업예산 배정 및 교부방법

□예 산 액 : 600백만원

□예산과목 : 시민건강수준향상, 취약계층에대한보건의료지원, 생애주기별여성건강
관리강화, 자치단체경상보조금

(단위:백만원)

	사 업 명	교부액	교부대상	교부방법	비고
공통 사업	1. 여성 암 검진율3% 향상 사업	10	25개 보건소	- 동일금액 교부 - 반기 교부	
	2. 생애주기별 여성건강 관리 프로그램 운영				
3. 여성 건강리더 양성 및 활용					
	합계	250			
시범 사업	1. 지역사회 여성건강 네트워크 구축사업	50 ∫ 70	6개 보건소	- 각 항목당 2개 보건소 선정 - 사업계획서 및 심사기준에 의거 차등지원	교부기준 별도
	2. 취약 근로여성 건강 지원				
3. 여성 노인 건강 관리 사업					
	합계	350			
총계		600			

□차등지급기준 (50백만원~70백만원)

(상) 50백만원 - 2개구

(중) 60백만원 - 3개구

(하) 70백만원 - 1개구

[붙임 2]

'13년 자치구 여성암 대상자 인구수 및 사업목표량

(단위: 명)

순서	자치구명	구분 목표 총계	유방암		자궁경부암	
			대상자수	목표량 ^(48%)	대상자수	목표량 ^(40%)
			670,213	321,702	912,227	364,891
1	종로구		11,326	5,436	14,618	5,847
2	중구		9,880	4,742	12,968	5,187
3	용산구		15,422	7,403	21,105	8,442
4	성동구		19,474	9,348	25,970	10,388
5	광진구		24,340	11,683	34,455	13,782
6	동대문구		25,775	12,372	34,409	13,764
7	중랑구		33,622	16,139	44,344	17,738
8	성북구		31,964	15,343	42,665	17,066
9	강북구		28,420	13,642	37,134	14,854
10	도봉구		25,853	12,409	33,930	13,572
11	노원구		39,733	19,072	51,925	20,770
12	은평구		37,381	17,943	50,037	20,015
13	서대문구		21,767	10,448	28,725	11,490
14	마포구		24,622	11,819	35,002	14,001
15	양천구		30,344	14,565	40,095	16,038
16	강서구		40,376	19,380	55,094	22,038
17	구로구		29,127	13,981	40,259	16,104
18	금천구		19,959	9,580	26,343	10,537
19	영등포구		26,133	12,544	35,319	14,128
20	동작구		25,207	12,099	35,232	14,093
21	관악구		35,172	16,883	50,959	20,384
22	서초구		18,833	9,040	27,032	10,813
23	강남구		26,542	12,740	39,436	15,774
24	송파구		37,373	17,939	52,369	20,948
25	강동구		31,568	15,153	42,802	17,121

'12년 자치구 여성암 검진율

(단위: %)

연번	보건소명	유방암	자궁경부암	여성암	순위
1	종로구	45.6	35.2	40.4	19
2	중구	44.6	35.0	39.8	21
3	용산구	40.8	31.3	36.1	25
4	성동구	46.7	37.2	42.0	11
5	광진구	46.4	37.3	41.9	12
6	동대문구	48.2	38.0	43.1	6
7	중랑구	48.8	40.1	44.5	1
8	성북구	46.4	36.7	41.6	15
9	강북구	47.2	38.0	42.6	9
10	도봉구	48.3	38.3	43.3	4
11	노원구	45.7	36.5	41.1	17
12	은평구	46.0	37.6	41.8	14
13	서대문구	44.8	35.0	39.9	20
14	마포구	42.9	33.6	38.3	22
15	양천구	47.4	39.1	43.3	5
16	강서구	48.0	40.6	44.3	2
17	구로구	47.0	36.7	41.9	12
18	금천구	46.1	38.1	42.1	10
19	영등포구	46.0	36.9	41.5	16
20	동작구	45.7	36.4	41.1	17
21	관악구	47.2	38.2	42.7	7
22	서초구	42.2	32.7	37.5	23
23	강남구	41.5	31.6	36.6	24
24	송파구	49.0	37.8	43.4	3
25	강동구	47.2	38.2	42.7	7
서울시 평균		46.2	36.9	41.6	
전국 평균		46.1	35.8	41.0	

[붙임 3]

시범사업 선정 기준표(6개구)

1. 심사항목 ※사업계획수립(제안서)시 반영 되어야 할 사항

- ① 자치구(단체장) 사업추진 의지 ② 협의체 기관의 경험 및 역량
- ③ 사업수행 계획 ④ 사업수행 방법 ⑤ 사업결과 등

2. 평가지표와 배점(안)

항 목	평 가 지 표	배 점
추진 의지 및 지역 여건 (30)	① 사업 추진의지	10점
	② 협의체 기관(전문가)의 경험 및 역량	20점
사업 수행 계획 내용 (60)	③ 수행 계획	25점
	④ 수행 방법	25점
	⑤ 사업 결과	10점
⑥ 기대효과(10)	- 타 지역으로의 파급(확대)가능성 - 분야별 서울시 여성건강관리 정책방향 제시	10점
⑦ 가점(창의성)	- 여성의 생애주기별 건강관리강화 사업계획의 독창적 아이디어 정도에 따라 주관적으로 차등적 가점 부여	5점

3. 심사평가 방법

- 사업계획서 서식에 의거 사업계획서를 제출 받아 심사평가하여 순위에
의거 차등예산배정