

		시 민			
문서번호	학교지원과-3313	★주무관	학습환경지원팀장	학교지원과장	교육협력국장
결재일자	2013. 4. 9.	유재경	박용순	유길준	04/09 안준호
공개여부	대시민공개				
방침번호		협 조			

함께 만드는 서울, 함께 누리는 서울

2013년 학교 화장실 리모델링 지원방향

2013. 4. 9.

교육협력국
(학교지원과)

사전 검토항목

∴ 해당사항이 없을 경우 ‘무 ■’ 표시하시기 바랍니다.

검토항목	검 토 여 부 (■ 표시)
<p style="text-align: center; margin: 0;">시 민 참 여 고 려 사 항</p>	<ul style="list-style-type: none"> ● 시 민 : 유 <input type="checkbox"/> () 무 ■ ● 이 해 당 사 자 : 유 <input type="checkbox"/> () 무 ■ ● 전 문 가 : 유 <input type="checkbox"/> () 무 ■ ● 음 브 즈 만 : 유 <input type="checkbox"/> () 무 ■
<p style="text-align: center; margin: 0;">법 령 및 기 타 고 려 사 항</p>	<ul style="list-style-type: none"> ● 법 령 규 정 : 교통 <input type="checkbox"/> 환경 <input type="checkbox"/> 재해 <input type="checkbox"/> 기타 <input type="checkbox"/> 무 ■ ● 기 타 : 고용효과 <input type="checkbox"/> 성인지 <input type="checkbox"/> 균형인지 <input type="checkbox"/> <div style="margin-left: 20px;">취약계층 <input type="checkbox"/> 장애인 <input type="checkbox"/> 노동인지 <input type="checkbox"/> <div style="margin-left: 20px;">갈등발생 가능성 <input type="checkbox"/> 유지관리 비용 <input type="checkbox"/> 무 ■</div> </div>
<p style="text-align: center; margin: 0;">타 자 원 의 활 용</p>	<ul style="list-style-type: none"> ● 중 앙 부 처 : 유 <input type="checkbox"/> () 무 ■ ● 민 간 단 체 : 유 <input type="checkbox"/> () 무 ■ ● 기 업 : 유 <input type="checkbox"/> () 무 ■
<p style="text-align: center; margin: 0;">관 계 기 관 및 단 체 협 의</p>	<ul style="list-style-type: none"> ● 관 계 기 관 : 유 ■ (서울시교육청) 무 <input type="checkbox"/> ● 관 련 단 체 : 유 <input type="checkbox"/> () 무 ■

2013년 학교 화장실 리모델링 지원방향

학생 폭력·흡연 환경을 '감성이 살아있는 공간' '창조적 사고를 할 수 있는 공간'으로 조성하고자 함

□ 지원규모

- 지원대상 : 초·중·고등학교 64개교(초 24개교, 중 21개교, 고 19개교)
- 지원예산 : 11,500백만원
- 지원기준
 - '13년도 교육환경개선 요구사업 우선순위 대상학교
 - * 수업료 자율학교 및 500만원 미만 소규모 공사비 제외

※ 2012년 추진 실적

- 화장실 특수클리닉(市) : 초·중·고교 196개교(495백만원 지원)
- 화장실 리모델링 : 105개교(18,600백만원, 시교육청)

□ 학교 화장실 실태

- 학교에서 가장 불편한 시설로 낡고 지지분하여 혐오의 대상

※ 서울시내 초등학교 4~6학년 1,244명 대상 설문조사

(2012. 중앙일보, 화장실문화시민연대)

- 응답자 10명 중 6명(64.7%)이 불편
- 화장실에 대해 ▶ 냄새가 심하고(38.2%) ▶ 바닥과 변기가 더러우며(31.1%)
▶ 비누·화장지가 없고(12.7%) ▶ 너무 어둡다(9.0%)

* 출처 : '학교 화장실 너무 더러워' 변비 걸리는 아이들(중앙일보, 2012. 6.20.)

- 생리현상을 해결하는 폐쇄되고 감추어진 공포의 공간

- 가고 싶지 않지만 가야만 하는 곳

* 일생 중 화장실에서 보내는 평균 시간은 남자는 291일, 여자는 376일

- 영화 귀신 이야기의 소재(여고괴담 1998년)

○ CCTV 사각지로 학교폭력 장소

- 교사의 통제를 피하기 위한 '나만의 공간'
- 말다툼, 싸움을 유발하는 '다툼의 공간'

※ 교과부 '학교폭력 실태조사 결과'(2012. 11. 16.)

학교 안	2차	1차	학교 밖	2차	1차
교실 안	41.7%	25.0%	학원이나 학원 주변	3.9%	3.5%
운동장	3.4%	5.9%	오락실, PC방, 노래방	3.5%	2.9%
화장실	2.2%	9.6%	놀이터, 공원, 동네골목, 뒷산 등	5.3%	3.1%
복도	5.4%		사이버공간(인터넷, 이메일, 휴대폰)	5.7%	7.7%
기숙사	0.8%	-	우리집(친구집)	1.8%	-
학교 내 다른 장소	8.1%	7.5%	계	20.2%	17.2%
계	61.6%	48%			

* 2차 조사('12.8.27 ~ 10.12, 대상: 초 4~6, 중.고 전체 학생 약514만명)

□ 지원 방향(조건)

○ 민관 전문가 자문단 구성 운영

- 학부모, 아동심리학자, 디자인전문가, 공공건축가, 화장실문화 시민운동중앙협의회 등으로 자문단을 구성하여 학생들이 상상력과 창의력을 키울 수 있도록 사전에 반드시 자문단의 심의를 거쳐 추진

○ 이용자 편의 고려한 디자인 등 감성이 살아있는 공간

- 생리현상을 해결하는 단순 기능 중심의 획일적 디자인을 지양하고 음악과 미술품을 감상하며 스스로를 가다듬는 일상의 쉼터로 조성

* (수서동 00중학교 000 교감) "학교 화장실을 호텔급으로 바꿨더니 교내 폭력과 흡연 등 학생부 일이 거의 사라졌어요."(2010. 6. 4 중앙일보)

○ 그린화장실 조성

- 절수형 변기, LED 감성조명, 자연친화적 마감재 등 사용

□ 행정사항

- 우리시 '지원방향'을 전출금 목적 및 조건으로 명시하여 교육청에 사업비 전출(「교육지원조례」 제5조 제2항)

학교 화장실 리모델링 모범 사례



대왕중 남자화장실



대왕중 여자화장실



대왕중 소변기



대왕중 세면실

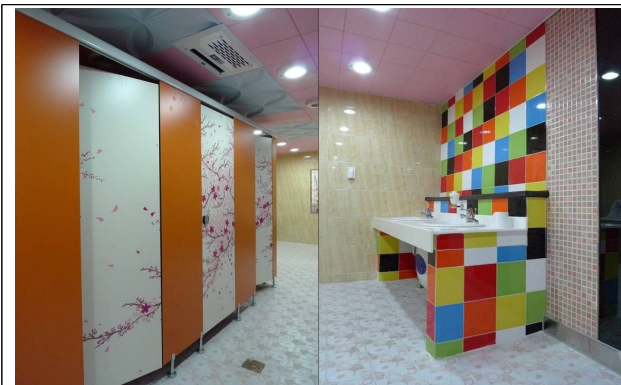

용곡중 화장실



용곡중 휴게공간



용곡중 소변기

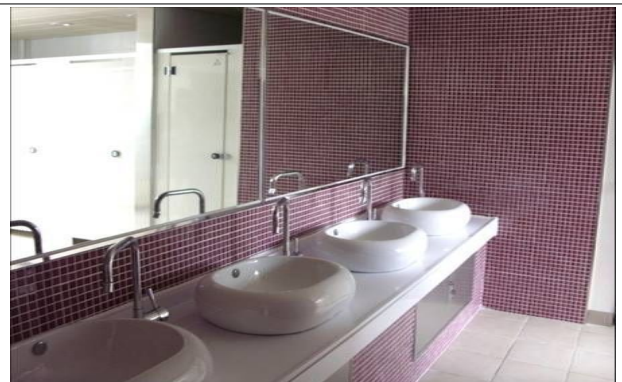

용곡중 세면실