

서울특별시상수도사업본부

우 120-030 서울 서대문구 합동 27-1 / 전화(02) 3907-378 / 전송 (FAX) 313-4293
 처리부서 : 시설부(서대문구별관 4층) 부장 : 윤종문 과장 : 최장희 담당 : 김형선

문서번호 시설일 58440 - 216

시행일자 1999. 2. 26

경 유 (제 1 안)

수 신 내부결재

참 조

취급		본 부 장
보 존	년	김형선 김형선 김형선 김형선 김형선
차 장	김형선	
시설부장	김형선	
시설1과장	최장희	
기 안	김형선	

492.3
 제1999-216호

결재
 김형선

제 목 도시계획사업(수도) 실시계획 인가(변경)

1. 서울특별시 고시 제1993-143호('93. 5. 13), 제1993-214호('93. 7. 14), 제1994-285호('94. 8. 25)로 인가된 북악터널배수지 건설공사의 도시계획사업(수도)에 대하여 도시계획법 제25조 규정에 의하여 실시계획 인가(변경)하고 같은법 제26조 같은법 시행령 제27조의 규정에 의거 별첨과 같이 고시하고자 합니다.

- 따로붙임: 1. 교서안 1부.
 3. 위치도 및 지적측량 현황도(터널출구부) 1부.
 4. 시설계획 평면도 1부. "끝"

(제 2 안)

수 신 : 서울특별시상

발 신 : 상수도사업본부장

참 조 : 공보담당관

제 목 : 시보게재 의뢰

1. 서울특별시 고시 제1993-143호('93. 5. 13), 제1993-214호('93. 7. 14), 제1994-285호('94. 8. 25)로 인가된 북악터널배수지 건설공사의 도시계획사업(수도)에 대하여 별첨 고시문과 같이 인가(변경)코자 도시계획법 제25조 규정에 의하여 시보게재 의뢰하오니 조치하여 주시기 바랍니다.

따로붙임 : 1. 고시문 사본

2부. "끝"

일 본 게 조 필

인용본

우 120-030 서울 서대문구 합동 27-1 / 전화(02) 3907-378 / 전송 (FAX) 313-4293
처리부서 : 시설부(서대문구별관 4층) 부장 : 윤중문 과장 : 최창희 담당 : 김형선

(제 3 안)

수 신 : 받는곳 참조 발 신 : 상수도사업본부장

제 목 : 도시계획사업(수도) 실시계획 인가(변경)

1. 서울특별시 고시 제1993-143호('93. 5. 13), 제1993-214호('93. 7. 14), 제1994-285호('94. 8. 25)로 인가된 북악터널배수지 건설공사의 도시계획사업(수도)에 대하여 도시계획법 제 25조 규정에 의하여 실시계획 인가(변경)하고 같은법 제26조 및 같은법 시행령 제27조의 규정에 의거 별안과 같이 고시하였기 통보하오터 업무에 참고하시기 바랍니다.

따로붙임 : 1. 고시문 사본 1부 "끝"

받는곳 : 서울특별시장(시설계획과장), 경영관리부장(경리과장), 종로구청장(도시계획과장), 성북구청장(도시개발과장), 서대문구청장(도시정비과장), 산림청장(국유림관리과장)

서울특별시상수도사업본부장

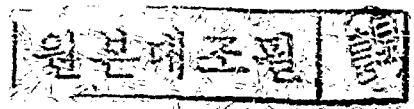
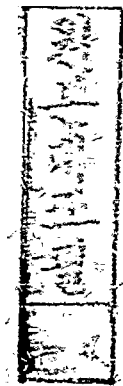

고 시 (안)

서울특별시 고시 제 1999 - 214 호

제1차	제2차	제3차
도시계획	도시계획	도시계획
도시계획	도시계획	도시계획
도시계획	도시계획	도시계획

도시계획사업(수도) 실시계획 인가(변경)

1. 서울특별시 고시 제1993-143호('93. 5. 13), 제1993-214호('93. 7. 14), 제1994-285호('94. 8. 25)로 도시계획사업(수도) 실시계획 인가고시된 북악터널배수지 건설공사에 대하여 도시계획법 제 25조 규정에 의거 다음과 같이 실시계획 인가(변경)하였기에 같은법 제26조 및 같은법 시행령 제27조의 규정에 의하여 이를 고시합니다.

1999. 2.

서울특별시장

가. 사업시행위치: 성북구 정릉동 산 85번지 ~ 서대문구 홍제동 산 1-100번지

나. 사업의 종류 및 명칭

o 사업의 종류 : 도시계획사업(수도)

o 사업의 명칭 : 북악터널배수지 건설공사

다. 사업규모

o 터널유입부 : 가압장 및 변실 1개소, 관로 및 부대시설 1식

o 터널유출부 : 변실 1개소, 관로 및 부대시설 1식

o 터널지하부 : 터널 폭 : 4.4m, 연장: 4,789m × 2열

라. 사업구역 면적

o 터널유입부 : 5,083m²

o 터널유출부

- 당 초 : A = 9,492.37m²

- 금회(변경) : A = 8,300m²

o 터널지하부 : 85,262m²

마. 사업시행자 : 서울특별시장

원본대조필

바. 사업의 착수 및 준공예정일

㉠ 터널유입부

- 당 초 : 1993. 5. 13 ~ 1996. 12. 31
- 금회(변경) : 1993. 5. 13 ~ 1999. 12. 31

㉡ 터널유출부

- 당 초 : 1993. 7. 14 ~ 1996. 12. 31
- 금회(변경) : 1993. 7. 14 ~ 1999. 12. 31

㉢ 터널지하부

- 당 초 : 1994. 8. 25 ~ 1997. 12. 31
- 금회(변경) : 1994. 8. 25 ~ 1999. 12. 31

사. 사용 또는 수용할 토지

구분	번호	소재지	지목	지적 (㎡)	편입면적 (㎡)	실제이용 상황	소유자	
							주소	성명
당초		서대문구 홍제동 산 1-100	임야	168,890	9,491	임야	국유림	산림청
금회 (변경)	계	3필지		8,300	8,300			
	1	서대문구 홍제동 3-3	도로	210	210	임야	국유지	건설부
	2	서대문구 홍제동 287-246	도로	554	554	임야	국유지	건설부
	3	서대문구 홍제동 산 1-189	임야	7,536	7,536	임야	국유림	산림청

아. 공공 시설물의 귀속 및 양도에 관항 사항 : 도시계획법 제83조 규정에 의함

자. 문의처

- ① 서울특별시 상수도사업본부 시설부(3907~381, 주소:서대문구 합동27-1)
- ② 성북구청 도시개발과 (920-3720, 주소:성북구 삼선동 5가 411)
- ③ 서대문구청 도시정비과(330~1385, 주소:서대문구 연희동168-6)
- ④ 종로구청 도시계획과(7310~0385-7, 주소:종로구 수송동 146-6)

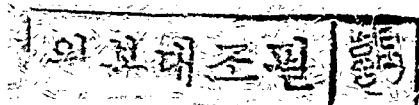

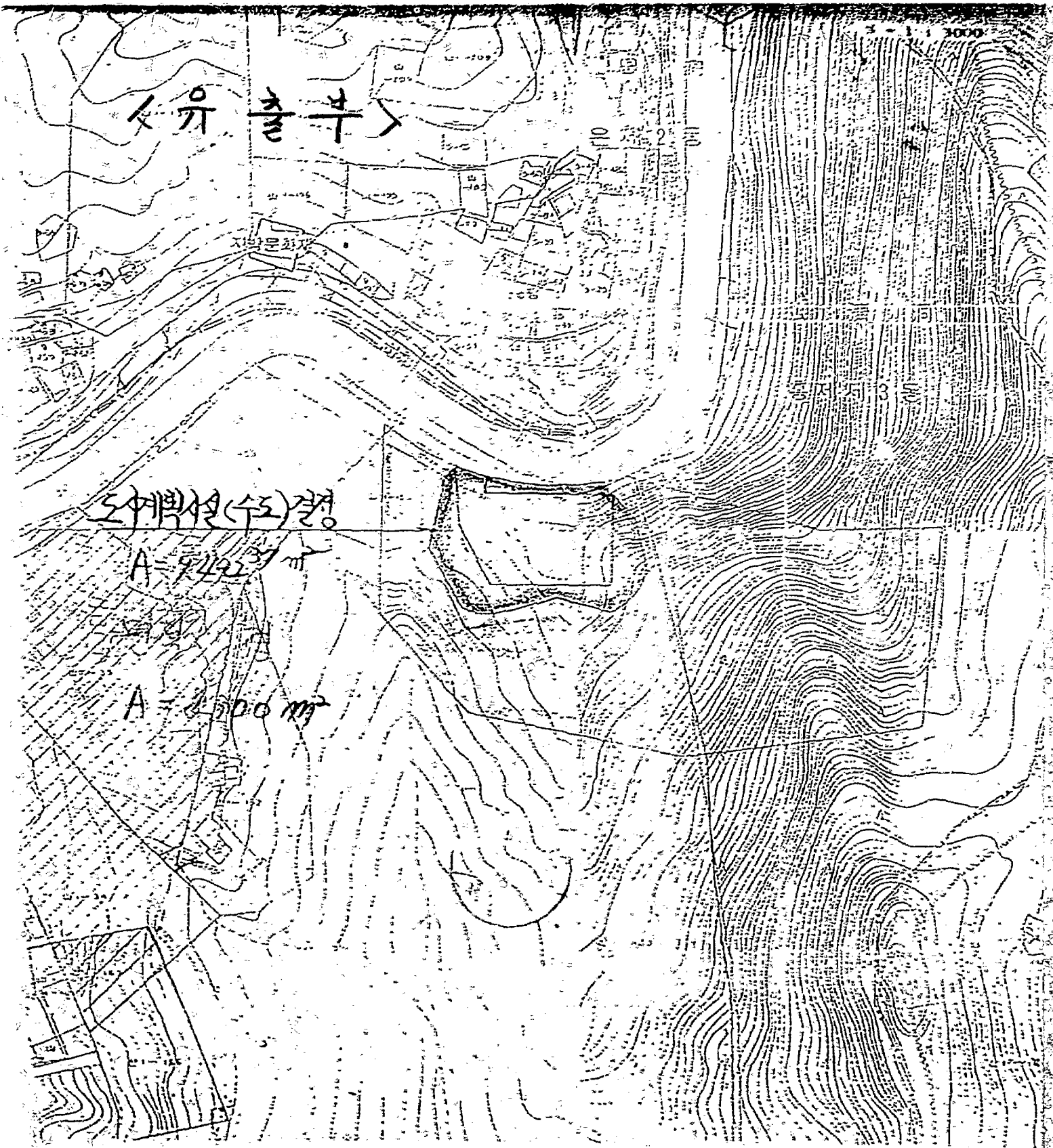

일본대조필