



문서번호	보육가족과-34342
결재일자	2014. 12. 3.
공개여부	대시민공개
방침번호	

주무관	보육기획팀장	보육가족과장	주민생활국장	
<b>이성철</b>	<b>어용경</b>	<b>고영희</b>	12/03 代최성연	
<b>협</b>	재무과장	유정국		
<b>조</b>	예산팀장	이정희		
	계약팀장	이병운		

- 왕십리텐즈힐(2구역) 구립어린이집 -

## 인테리어공사 시행계획

2014. 12.



**성 동 구**  
(보육가족과)

# 사 전 검 토 사 항

∴ 해당사항에  표시하시기 바랍니다.

항 목	검 토 여 부
사 업 구 분	신규사업 <input type="checkbox"/> 공약(약속)사업 <input type="checkbox"/> 계속사업 <input checked="" type="checkbox"/> 인센티브/공모사업 <input type="checkbox"/>
소 통 분 야 고 려 사 항	<ul style="list-style-type: none"> <li>● 구 민 : 유 <input type="checkbox"/> ( ) 무 <input checked="" type="checkbox"/></li> <li>● 전 문 가 : 유 <input type="checkbox"/> ( ) 무 <input checked="" type="checkbox"/></li> <li>● 이 해 당 사 자 : 유 <input checked="" type="checkbox"/> ( ) 무 <input type="checkbox"/></li> </ul>
기 타 고 려 사 항	일 자 리 <input type="checkbox"/> 환경영향 <input type="checkbox"/> 안 전 <input type="checkbox"/> 유지비용 <input type="checkbox"/> 바른 공공언어 <input checked="" type="checkbox"/> 성 인 지 <input type="checkbox"/> 취약계층 <input checked="" type="checkbox"/> 장 애 인 <input type="checkbox"/> 디 자 인 <input type="checkbox"/> 갈등발생 요인 <input type="checkbox"/>
타자원 활용	<ul style="list-style-type: none"> <li>● 중 앙 부 처 : 유 <input type="checkbox"/> ( ) 무 <input checked="" type="checkbox"/></li> <li>● 서 울 시 : 유 <input checked="" type="checkbox"/> ( 180,000천원 ) 무 <input type="checkbox"/></li> <li>● 기 업 : 유 <input type="checkbox"/> ( ) 무 <input checked="" type="checkbox"/></li> <li>● 민 간 단 체 : 유 <input type="checkbox"/> ( ) 무 <input checked="" type="checkbox"/></li> </ul>
언 론 홍 보 계 획	기획보도 <input type="checkbox"/> 보도자료 <input type="checkbox"/> SDTV <input type="checkbox"/> 성동뉴스레터 <input type="checkbox"/> 성동구소식지 <input type="checkbox"/> 기 고 문 <input type="checkbox"/> 전자행정서비스 <input type="checkbox"/> S N S <input type="checkbox"/> 기타(리플릿 등) <input type="checkbox"/> 없 음 <input checked="" type="checkbox"/>
<ul style="list-style-type: none"> <li>● 홍 보 제 목 :</li> <li>● 중점 홍보사항 - -</li> </ul>	
<p>※ 우리 구만의 차별화된 사업내역과 중점 부각하여 홍보할 사항을 중심으로 '홍보제목'을 선정하여 간결하게 기재하시기 바랍니다.</p>	

## 인테리어공사 시행계획

### 목적

공동주택 내 의무보육시설을 구립어린이집으로 확충하여 공보육 분담율 및 보육의 공공성을 향상시켜 아이 키우기 좋은 보육특별구로 조성코자 함.

### I | 추진근거

- 2014. 공동주택 등 구립어린이집 확충계획  
(구청장방침 제713호, 보육가족과-35416호 '13.12.30.)

### II | 사업개요

- 위 치: 성동구 마장로 137 왕십리텐즈힐(아)
- 규 모: 시설면적 212.92 $m^2$ , 지상1층
- 공사종별: 개·보수 및 인테리어
- 건립시설: 보육실 3개소, 원장실 및 교사실, 유희실, 주방 등
- 총사업비: 200,000천원
  - 공사비 93,360천원/설계비 6,640천원/기자재비 100,000천원

### III | 추진경과

- '13.12.30.: 2014. 공동주택 등 구립어린이집 확충계획
- '14.10.28.: 왕십리뉴타운2구역 텐즈힐(아) 어린이집 사용협약 체결
- '14.11.25.: 설계용역 완료
- '14.12. 2.: 공사계약 심사 완료

## IV | 공사 계획

- 도급금액: 89,550,000원
- 공사기간: 착공일로부터 28일
- 계약방법: 전자공개 수의계약(지방계약법 시행령 제25조 제1항 제5호)
- 자격사항: 실내건축공사업 면허소지 업체

## V | 소요 예산

- 예산과목: 보육가족과, 보육기획총괄, 어린이집 건립 및 기능보강, 공동주택 단지 내 국공립어린이집 확충, 시설비(401-01)
- 예산현황

(단위: 천원)

합 계	도급비	설계비	잔액
100,000	89,550	6,640	3,810

- 건축공사 시행 중 공사물량 증가 및 사용자 요청사항 반영 등 설계변경 (증액) 사유 발생 시에는 낙찰차액 사용

## VI | 향후 계획

- '14.12월~'15. 1월: 공사발주 및 시행
- '14.12.12.:위탁체 선정(제7차 보육정책위원회)
- '15. 2월: 시설안정화 기간 및 개원준비
- '15. 3. 1.: 어린이집 개원

붙임 위치도 및 평면도 1부. 끝.

# [위치도 및 평면도]



위치도

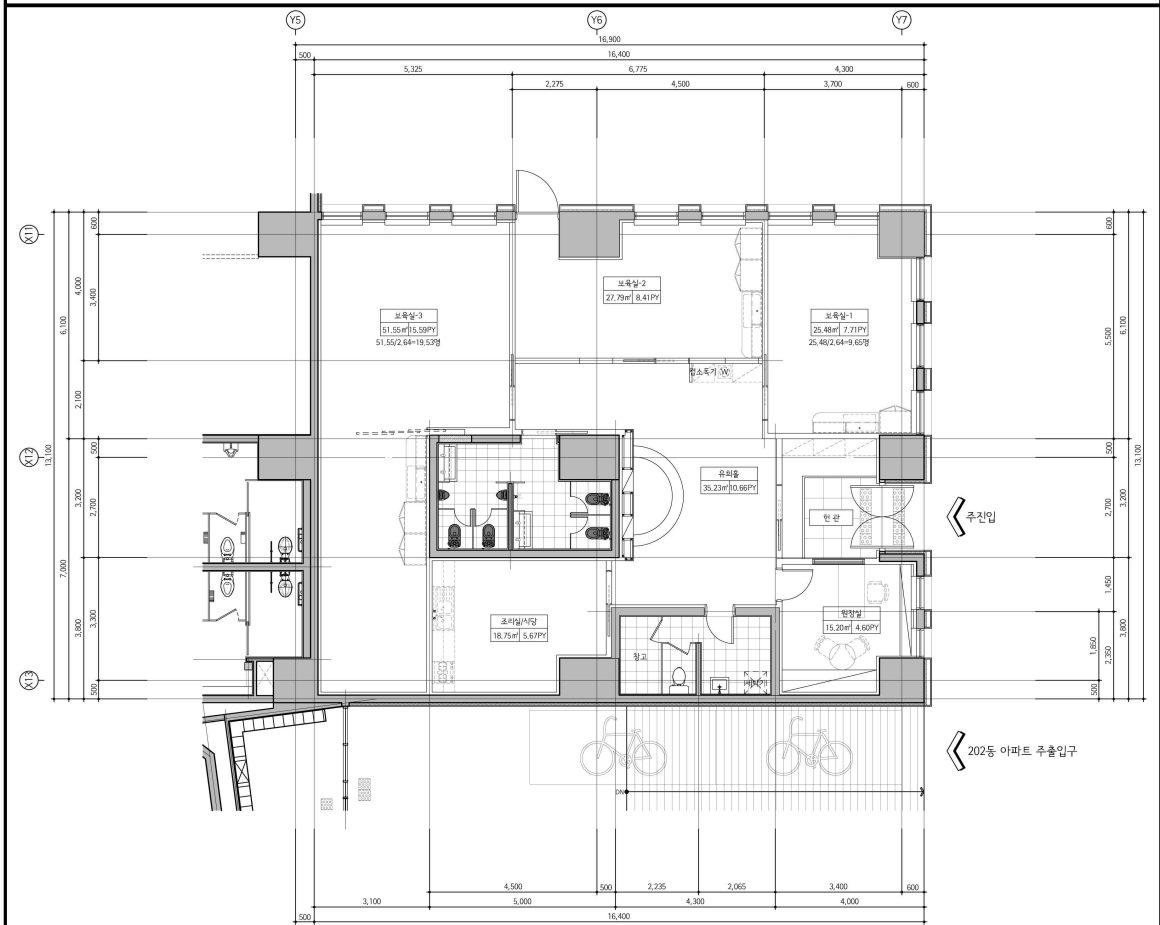

1층 평면도 (신설)  
축척: 1/100

평면도