

		시 민	
문서번호	공원여가과-867	★주무관	공원여가과장 서부공원녹지사업소장 푸른도시국장
결재일자	2014. 10. 14.	장길아	강현주 안해철 10/14 오해영
공개여부	대시민공개	협 조	공원녹지정책과장 최현실 공원운영과장 조준수 시설과장 한성현 환경보전과장 박응빈
방침번호			

  
 함께 만드는 서울, 함께 누리는 서울

## 2014년 제13회 서울역새축제 종합계획



2014. 10

서부공원녹지사업소  
 (공원여가과)

## 사전 검토항목

∴ 해당사항이 없을 경우 '무 ■' 표시하시기 바랍니다.

검토항목	검 토 여 부 (■ 표시)
시 민 참 여 고 려 사 항	● 시 민 : 유 <input type="checkbox"/> ( ) 무 <input type="checkbox"/>
	● 이 해 당 사 자 : 유 <input type="checkbox"/> ( ) 무 <input type="checkbox"/>
	● 전 문 가 : 유 <input type="checkbox"/> ( ) 무 <input type="checkbox"/>
	● 옴 브 즈 만 : 유 <input type="checkbox"/> ( ) 무 <input type="checkbox"/>
법 령 및 기 타 고 려 사 항	● 법 령 규 정 : 교통 <input type="checkbox"/> 환경 <input type="checkbox"/> 재해 <input type="checkbox"/> 기타 <input type="checkbox"/> ( 예시 : 일상감사 대상여부 등 ) 무 <input type="checkbox"/>
	● 기 타 사 항 : 고용효과 <input type="checkbox"/> 노동인지 <input type="checkbox"/> 균형인지 <input type="checkbox"/> 홍보 <input type="checkbox"/> 취약계층 <input type="checkbox"/> 성인지 <input type="checkbox"/> 빗물순환 <input type="checkbox"/> 장애인 <input type="checkbox"/> 디자인 <input type="checkbox"/> 갈등발생 가능성 <input type="checkbox"/> 유지관리 비용 <input type="checkbox"/> 바른 우리말 <input type="checkbox"/> 인권 <input type="checkbox"/> 무 <input type="checkbox"/>
타 자 원 의 활 용	● 증 앙 부 처 : 유 <input type="checkbox"/> ( ) 무 <input type="checkbox"/>
	● 민 간 단 체 : 유 <input type="checkbox"/> ( ) 무 <input type="checkbox"/>
	● 기 업 : 유 <input type="checkbox"/> ( ) 무 <input type="checkbox"/>
관 계 기 관 및 단 체 협 의	● 관 계 기 관 : 유 <input type="checkbox"/> ( ) 무 <input type="checkbox"/>
	● 민 간 단 체 : 유 <input type="checkbox"/> ( ) 무 <input type="checkbox"/>
	● 시 산 하 기 관 : 유 <input type="checkbox"/> ( ) 무 <input type="checkbox"/>
언 론 홍 보 계 획	보도자료 ■ 기자설명회 <input type="checkbox"/> 현장설명회 <input type="checkbox"/> 기획보도 <input type="checkbox"/> ● 홍 보 계 획 : 기고문 <input type="checkbox"/> 기타 <input type="checkbox"/> ( ) 없음 <input type="checkbox"/>

# 『제13회 서울억새축제』 종합계획

도심 속 가을낭만과 억새의 아름다움을 느낄 수 있도록 시민안전에 최선을 다하며, 다양한 볼거리 및 체험프로그램을 통해 공원에서의 환경문화축제로 승화코자 함

## I

### 행사개요

- 축 제 명 : 제13회 서울억새축제
- 기 간 : 10. 17(금) ~ 10. 26(일) 10:00~ 22:00
- 장 소 : 하늘공원 일대
- 예상인원 : 70만명 이상(2013년 약69만명 방문)
- 축제구성 : 억새밭 써치라이트, 체험프로그램 및 문화공연, 억새이벤트 등

## II

### 운영방향

- 억새의 아름다움을 만끽토록 공원이용시간 연장 : 20:30 ⇒ 22:00
  - 축제기간 하늘공원 및 노을공원 이용시간 22:00까지 연장 개방
- 저녁 억새의 아름다움을 써치 라이트 이용, 빛으로 승화(10일)
  - 18:00이후 시민들의 보행안전 및 야간 볼거리 제공
- 축제를 찾는 시민들에게 즐거움과 다양한 체험거리 제공
  - 음악동호회, 인디밴드 등의 재능기부로 이루어지는 문화공연 16개팀
  - 자연물을 이용한 만들기 체험, 억새바위 소원빌기 등 8종
  - 억새밭 숨은 동물찾기, 스마트폰으로 추억만들기 등 신규 프로그램 발굴
- 편안하고 안전한 축제로 준비
  - 억새 축제 관람객의 안전을 위한 청사초롱 설치 및 질서요원 배치
  - 화재예방, 응급환자 등을 위한 소방안전 및 응급의료대책 마련(마포소방서, 경찰서 등)

Ⅲ

세부 추진계획

1 추진체계 ⇒ **역새축제를 위한 비상근무체제로 전환**

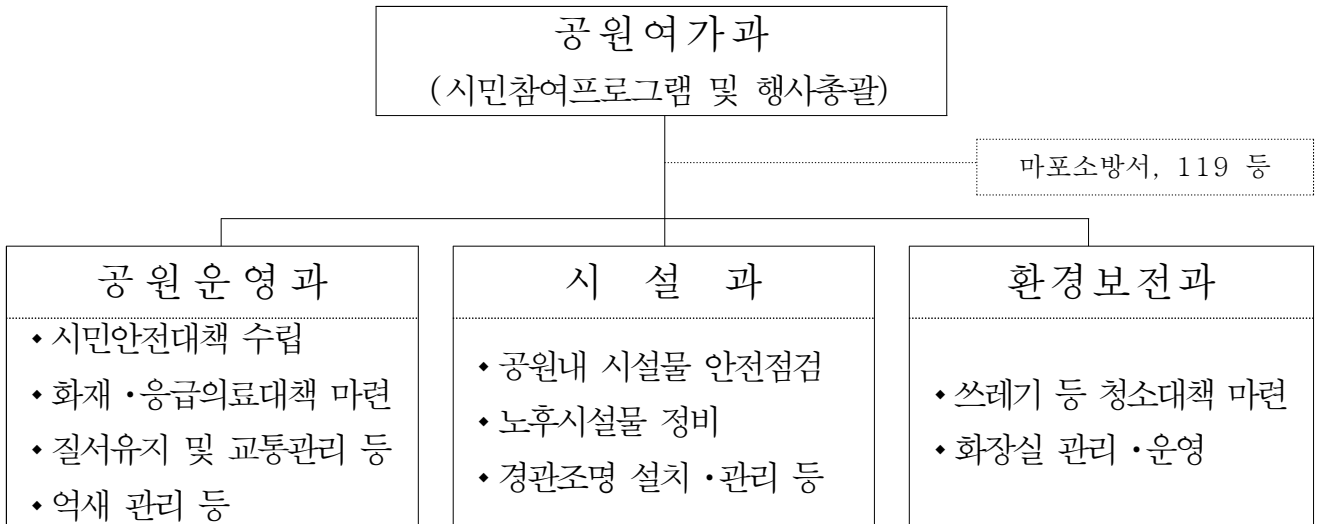

□ 축제기간내 방문시민숫자를 고려한 ‘탄력근무제’ → 23:00까지

○ 주 중(월~ 목) : 직원 1/2, 청원경찰 등 현장관리요원 일부 고정배치  
- 1일 총 140명 근무 : 주간(40명), 야간(100명)

○ 주 말(금,토,일) : 전직원, 청원경찰 등 현장관리요원 일부 고정배치  
- 1일 총 173명 근무 : 주간(40명), 야간(133명)

□ 시민안전·편익제공을 위해 시설물 점검 및 지역인프라 활용

○ 공원내 시설물 사전 재점검 및 야간개방을 위한 안전대책 수립  
- 공원내 소방전 및 청사초롱 설치, 야광띠 설치

○ 소방차량, 119구조대 상시 대기 및 인근 의료기관과 네트워크 구축  
- 행사장 돌발상황에 대처할 수 있도록 비상연락망 구축

※ 인근의료기관 : 서울응급의료센터, 연세의료원, 이대목동병원, 강서연세병원

※ 가벼운 부상치료를 위해 공원이용안내소에 응급약품 비치 : 16개소

○ 생태공원을 고려하여 고정매점(1개소)외 임시매점(1개소) 운영

## 2 분야별 추진계획

### 1 불거리 마당 - 익새밭, 하늘공원에서의 서울경관

○ 익새밭 면적 : 109,487m<sup>2</sup>

- 운영시간 : 10:00~ 22:00

- 대규모, 동시 관람에 따른 불편해소를 위해 4개 구역으로 구분·운영

- 특히, 야간의 경우 시민안전 및 저녁 익새의 아름다움을 경관조명으로 연출

▶ 하늘공원 중앙로에 I형 트러스트(22개) 설치 예정



○ 하늘공원에서의 서울경관 조망 : 하늘담는 그릇 등 전망대 5개소

- 한강, 여의도, DMC 등 서울모습을 조망할 수 있는 장소 제공

- 야간의 경우 안전 및 야경 감상 등을 고려하여 청사초롱 설치·운영

▶ 하늘공원을 중심으로 동·서측 계단 등 10개 노선 2,960m에 1,252개 초롱 설치

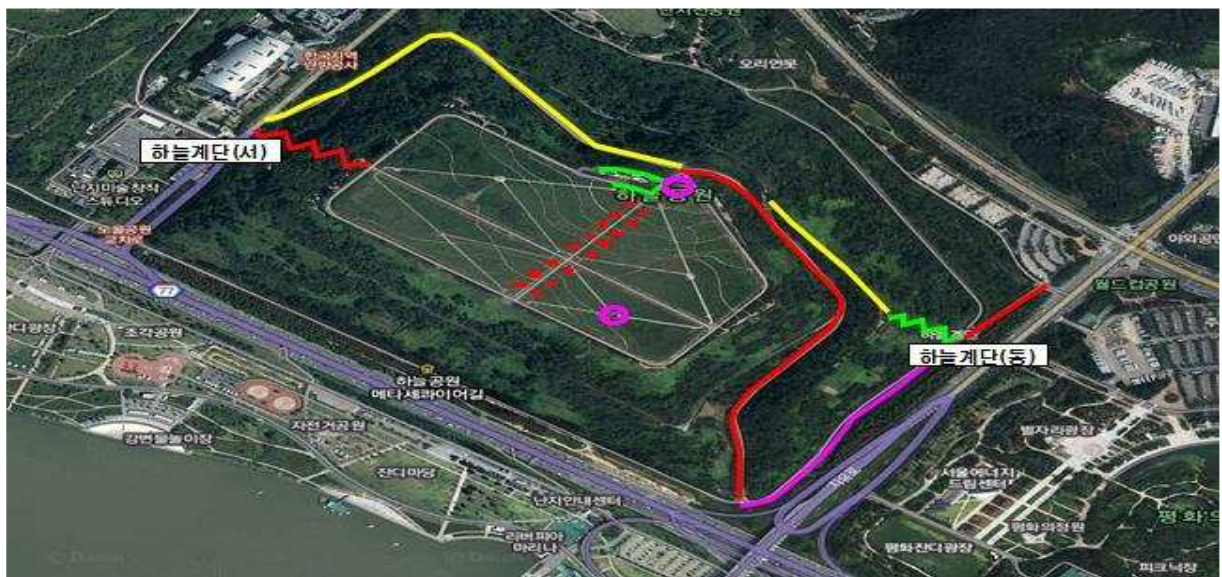

<하늘공원 주변 청사초롱 및 써치라이트 설치위치>

## 2 체험과 즐길거리 마당 - 체험프로그램과 문화공연

### ① 자연부산물 등을 이용한 체험프로그램 부스 운영 : 총 8개

- 운영시간 : 10.17(금)~10.26(일) 11:00~19:00
- 운영방법 : 비영리단체(3개) 및 자체운영 ※단체의 경우 재료비(2~10천원)
- 프로그램

연번	행사명	운영시간	장 소	운 영	비 고
1	나무숯대만들기	11시~19시	하늘공원 동쪽 중앙로	장승문화연구소 (이가락)	유 료
2	나무호패만들기	"	"	"	"
3	탈만들기	"	"	"	"
5	페이스페인팅	"	"	한국드림아트	"
6	캐리커처	"	"	"	"
4	꽃누르미 체험	11시~18시	"	(사)꽃누르미협회	"
7	역새바위소원빌기	"	하늘공원 서쪽 중앙로	자체운영	무 료
8	나무목걸이만들기	11시~17시	난지천 유아숲체험장	"	"

### ② 서울에너지드림센터와 함께하는 역새 이벤트(신규) : 2개

- 생태계 교육을 위해 『역새발 숨은 동물을 찾아라! 스탬프 찍기』
  - ▶ 운영시간 : 10.17(금)~10.26(일) 10:00~17:00까지
  - ▶ 운영방법 : 10개 동물을 찾은 참가자에게 꽃씨 제공(1일 100명 선착순)
- 가족, 친구, 연인들의 추억을 위한 『역새축제 UCC 공모전』
  - ▶ 응모기간 : 10.17(금)~10.31(금) 18:00까지
  - ▶ 응모방법 : 서울에너지드림센터 홈페이지([www.seouledc.or.k](http://www.seouledc.or.k))를 통해 접수
  - ▶ 장 르 : 3분 이내 영상(CF, 패러디, 다큐멘터리 등)
  - ▶ 시상내역 : 출품작중 우수작 50점에 한해 소정의 기념품 제공(셀카봉 예정)

③ 음악공연 : 총 17개팀

- 일 시 : 10.17(금) ~ 10.19(일) / 10.24(금)~10.26(일)
- 운영시간 : 18:00~20:00(120분)
- 장 소 : 하늘공원 중앙 전망대
- 일자별 프로그램(안)

일자	10.17.(금)	10.18.(토)	10.19.(일)	10.24.(금)	10.25.(토)	10.26.(일)
<b>공연팀</b>	쥘마밴드	연추리 (연인들의 추억이야기)	동아옴니버스 송별 품바각설이 김태민 통노마	우쿨렐레오케스트라 프라이드밴드 강억배 블루레인(듀엣)	고양Feel 색소폰클럽	쏘김 우쿨렐레오케스트라 칼라밴드 김미현 최혜영 최정남
<b>공연 내용</b>	7080포크송 트로트 어코디언연주 색소폰연주 대중가요	건전가요 가곡 대학가요 대중가요	악기연주 및 노래, 품바타령 포크송, 트로트 대중가요, 올드팝	우쿨렐레연주 7080포크송 악기퍼포먼스 대중가요 트로트	대중가요 트로트 색소폰 연주	7080포크송 악기연주 연주 및 노래 트로트, 가요 팝페라

※ 공연을 희망하는 시민, 단체, 밴드 등이 있을 경우 공연일정에 추가 검토

지역축제 네트워크 구성 ⇒ 『난빛축제위원회』 협력사업

- 축제명 : 2014 난빛축제
- 주 제 : 난지도의 빛, 배려의 에너지
- 주 관 : 꽃섬문화원, 서울시, 서울통상진흥원, 에너지드림센터, 서부공원녹지사업소
- 일 시 : 10.15(수) ~ 10.26(일) 12일간
- 장 소 : 에너지드림센터 및 메트로폴리스길
- 내 용 : 역사축제, DMC걸쳐오픈 한마당 및 서울시 행복한 불끄기 행사와 연계추진

구 분	일시	내용	장소	비고
난빛스토리페어	10.17(금) 11:00~14:00	▶ 난빛스토리 전시 ▶ 난빛도시스토리시상식 등	누리꿈스퀘어 광장	꽃섬문화원
DMC걸쳐오픈	10.15(수) ~10.17(금)	▶ DMC 페스티벌 ▶ 산학협력사업 성과 박람회 등	SBA삼암사옥, 누리꿈스퀘어 등	서울산업 진흥원
행복한 불끄기	10.22(수)	▶ 행복한 불끄기 행사 ▶ 환경 체험행사(30개부스)	메트로폴리스길	서울시·에너 지드림센터

※ 협조사항 : 역사축제 관람, 공원내 현수막 부착, 공동홍보를 위한 역사축제기간 프로그램 요청 등

### 3 안 전 대 책

#### 1 행사장 주변 시설물 및 소방안전점검 실시

##### ○ 행사기간 내 전기 및 일반시설물 안점점검 철저

- 억제발 조명시설 관리상태 확인 및 불안전요인 사전제거
- 시설물 정비 및 주변 지장물 유무 확인
  - ▶ 하늘공원 목교정비(63개소), 목계단 정비(20개소), 전망대 데크 정비(1개소)
  - ▶ 하늘공원 중앙로 마사토 포설(600m<sup>2</sup>), 목재상판 보수, 표지판(6개) 추가 설치
- 청사초롱 점등상태 및 전원공급 발전기 적정여부

##### ○ 소방장비 비치 및 소방차량 대기

- 행사장 주변 소화전(5개소) 및 소화기(43개) 점검·관리
- 녹지방재차량(1대) 행사장내 배치
- 마포소방서(소방차) 상시 대기 및 수시 순찰

#### 2 응급의료대책

○ 운영기간 : 10.17(금) ~ 10.26(일) 10:00~22:00

○ 장 소 : 탐방객안내소, 하늘공원 정상 입구

##### ○ 응급차량 및 약품 구비 등

- 119 구급대 고정 배치 : 1대(구급요원 2명 근무)
- 공원이용안내소 응급약품 비치 : 총 16개 초소
  - ▶ 청원경찰안내소(6), 사회복무요원안내소(5), 자원봉사안내소(4), 청사방송실(1)
- 서울응급의료센터, 인근 응급의료기관과 비상연락망 구축

병원명	서울응급의료센터	연세의료원	이대목동병원	강서연세병원
연락처	1339	337-7582	2650-5114	2658-5114
소재지	-	서대문구 신촌동	양천구 목동	강서구 염창동



### 3 질서유지 대책

#### ○ 질서유지를 위한 인원 배치

- 장 소 : 평화의 공원, 하늘공원 등 행사장 일대
- 사회복지무요원(32명) 1일 2교대 : A조(09~17시), B조(14~22시)
  - ※ 사업소 직원 및 질서유역직원은 각자 고정 위치에서 시민인도 : 총315명

#### ○ 공원내 주차장 면적, 시민안전 등을 고려하여 교통량 관리

- 장 소 : 강변북로 방향 공원입구, 3개 주차장 입구
- 주말 교통혼잡 방지를 위해 강변북로 방향 공원입구에 교통통제 안내(2명)
  - ▶ 노을공원 주차장의 경우 주말 캠핑장 이용객을 위하여 추가 인원 배치
  - ▶ 대중교통이용 홍보 현수막 주요지점에 게첨(10개소)
- 행사기간내 주차장 출입차량 통제를 위해 질서유지용역 직원배치(8명)
  - ※ 새우젓축제(10.17~10.19) 기간에는 평화의 공원 자전거대여소 임시 폐쇄(예정)

## 4 청소관리 대책

#### ○ 행사장내 시설물 현황 : 화장실(5), 휴지통(11), 적환장(1)

#### ○ 청소인력 증원 배치 → 청소 및 수거, 집하장으로 운반·처리

구 분	아침근무	주간근무	야간근무
인 력 현 황	92명	117명	141명

※ 청소인력 고정배치 : 화장실(5개소), 하늘공원 중앙로 및 외곽도로, 역새초지 청소

- 08:50~22:30 주변청소, 익일 07시에 쓰레기 집하장으로 이동

#### ○ 화장실(총 5개소) 청결도 유지

- 인 원 : 총 5명(화장실별 1인씩 고정 배치)
- 특히, 여성시민을 고려하여 '여성전용 화장실(1개소)' 운영
  - ※ 여성전용 화장실 안내 현수막 설치 : 4개소(하늘공원 입구, 탐방객안내소, 전용화장실 상단부 2)

## 4 시민편의 제공 시설 설치·운영

### ○ 미아방지를 위한 이름표 달아주기 부스 운영(1개소)

- 주 관 : 함께하는 사랑밭
- 운영시간 : 10:00~19:00
- 장 소 : 하늘계단 입구(방문객 밀집지역)
- 종 류 : 내구성 있는 스텐레스 재질 목걸이, 팔찌



### ○ 하늘공원내 미아보호소 운영(6개소)

- 평상시 청원경찰 초소를 미아보호소로 임시 설치·운영(10:00~22:00)  
→ 미아 발생시 청사 방송과 연계, 안내방송 실시

### ○ 임시매점 추가 설치·운영(1개소)

- 축제 참가 시민들의 편의 제공을 위해 음료 등을 위한 임시매점 설치  
※ 평상시 하늘공원내 고정매점(1개소) ⇒ 축제기간 : 2개소(고정매점+임시매점)

## IV

## 홍보 계획

### 서울시 홍보매체 적극 활용

#### ○ 전광판으로 표출 : 10.10(금) ~ 10.25(토)

- 옥외전광판 10개소 및 지하철 미디어보드 5개소
- 지하철 1,2,3,4호선 디지털뷰 900개 화면

#### ○ tbs 교통방송 '서울 속으로' 전화인터뷰 : 10.15(수) 예정

### 지역커뮤니티(난빛축제위원회)와 연계한 홍보

#### ○ 난빛축제 관련 생산되는 각종 홍보물에 '억새축제' 함께 홍보

### 홈페이지, SNS 등을 이용한 온라인 홍보

- ※ 보도자료 제공 : 10.13(월) 예정

V

추진 일정

10.5	6	7	8	9	10	11
					청사초롱 설치	청사초롱 점검
12	13	14	15	16	17	18
	보도자료 배포 배수로임시덮개설치완료	조명설치 완료 행사용 텐트 설치	조명리허설 목책, 화장실 등 시설물 점검	조명 최종보완 청사초롱 점등 직원배치 확인 텐트 등 최종확인	역새축제시작 음악 공연 체험프로그램	음악 공연 체험프로그램
19	20	21	22	23	24	25
음악 공연 체험프로그램	체험프로그램	체험프로그램	체험프로그램	체험프로그램	음악 공연 체험프로그램	음악 공연 체험프로그램
26	27	28	29	30	31	1
음악 공연 체험프로그램 역새축제종료	철거작업	철거작업	철거작업	철거작업	재료비, 출연료 등 정산	재료비, 출연료 등 정산

○ 자원봉사자 교육 : 10.13(월)까지

- 체험프로그램 운영자 : 20명
- 안내센터 유지 및 행사장 안내 등 : 40명

○ 시민안전 관련 시설물 점검·설치 : 10.15(수)까지

- 하늘계단, 목책, 화장실 등 시설물 점검
- 소화기 및 소화전 재점검
- 청사초롱 및 역새밭 경관조명 설치·리허설
- 무대설치 및 중앙전망대 앞 배수로 임시덮개 설치

○ 하늘공원 소방대책 점검(119응급차, 방재차량 등) : 10.15(수)까지

○ 현수막 제작(22개소) 및 행사부스 설치 : 10.13(월)~ 10.16(목)

- 행사안내 현수막 및 방향표시 : 10.15(수)
- 행사 부스 설치 : 10.16(목)

○ 행사 안내리플렛 제작 : 10.16(목)까지

※ 부서별 업무분장표 1부. 끝.