

기업용지

분류 : 5 문서번호 : 5030기-22(1) (사: 5030기-22(1))	시행일 : 10.5.3.1.	부처 : 구청장	시 : 상
보존기간 : 10.5.3.1.	수신처 : 86.7.	수신처보존기간	1000
시행일자 : 86.7.	보조장	외장비서관	문서통제
보조장 : 86.7.	외장비서관 : 김기	외장비서관 : 김기	외장비서관 : 김기
기안책임자 : 외장비서관 (김기)	기안책임자 : 외장비서관 (김기)	기안책임자 : 외장비서관 (김기)	기안책임자 : 외장비서관 (김기)
경유 : 각안장조	수신 : 각안장조	참조 : 구청장	반신인용의
제 목 : 퇴직사(윤환희공무원퇴직사) 및 퇴직사(조.국교)	제 목 : 퇴직사(윤환희공무원퇴직사) 및 퇴직사(조.국교)	제 목 : 퇴직사(윤환희공무원퇴직사) 및 퇴직사(조.국교)	제 목 : 퇴직사(윤환희공무원퇴직사) 및 퇴직사(조.국교)
결정(변경결정)에 관한 조치승인 7/17	결정(변경결정)에 관한 조치승인 7/17	결정(변경결정)에 관한 조치승인 7/17	결정(변경결정)에 관한 조치승인 7/17
제안	제안	제안	제안
수신 : 내부보재	수신 : 내부보재	수신 : 내부보재	수신 : 내부보재
제 목 : 출근	제 목 : 출근	제 목 : 출근	제 목 : 출근
1. 서울특별시 퇴직 기8호(84.4.30)로 50결정,	1. 서울특별시 퇴직 기8호(84.4.30)로 50결정,	1. 서울특별시 퇴직 기8호(84.4.30)로 50결정,	1. 서울특별시 퇴직 기8호(84.4.30)로 50결정,
충청퇴직기8호(86.4.16)로 47결정, 충퇴기47호	충청퇴직기8호(86.4.16)로 47결정, 충퇴기47호	충청퇴직기8호(86.4.16)로 47결정, 충퇴기47호	충청퇴직기8호(86.4.16)로 47결정, 충퇴기47호
(86.7.14)로 윤환희공무원퇴직사인 구직변경 및 퇴	(86.7.14)로 윤환희공무원퇴직사인 구직변경 및 퇴	(86.7.14)로 윤환희공무원퇴직사인 구직변경 및 퇴	(86.7.14)로 윤환희공무원퇴직사인 구직변경 및 퇴
직정결정된 내부사실(사실)에 대하여 퇴직기8호	직정결정된 내부사실(사실)에 대하여 퇴직기8호	직정결정된 내부사실(사실)에 대하여 퇴직기8호	직정결정된 내부사실(사실)에 대하여 퇴직기8호
제13호인 충퇴시행령 제6호의 규정에 의거 변경과 같이	제13호인 충퇴시행령 제6호의 규정에 의거 변경과 같이	제13호인 충퇴시행령 제6호의 규정에 의거 변경과 같이	제13호인 충퇴시행령 제6호의 규정에 의거 변경과 같이

원본은 구를 구청 또는 지방의에 보관함

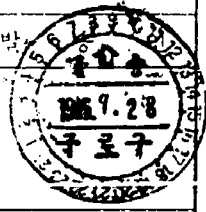

1505-25(2-1)안(1)장
85. 9. 9. 승인

원본대조관



가. 퇴계림사업 (일산의경선공사 사업) 지적승인 계획

구분	명칭	위치	면적(㎡)	비고
기점	퇴계림사업 구역 변경 (일산의경선공사 사업)	구리시 가리봉동 176-10 일대	1137.461	
변경	"	"	1134.226	강 지 35 m 변경 면적성도 2:4000에 기재

나. 퇴계림사업 (화교) 지적승인 계획

구분	사업명	위치	면적(㎡)	비고
신설	화교	구리시 용동 산 24-12 일대	298.40	

다. 퇴계림사업 (도로) 지적승인 계획

구분	도로	구분	폭	연장	기점	종점	비고
신설	도로	3	6 m	150 m	구리시 용동 203-1	구리시 용동 403-1	
기점	용동	2	15	80	구리시 가리봉동 176-2	구리시 가리봉동 176-4	
변경	"	"	"	"	"	"	퇴계림사업 구역내 도로에 지
신설	"	"	"	"	"	"	일산 퇴계림 결정

참고: 지적승인 도면 (부록)

제 2 단

서울특별시 도시계획 조례

1. 서울특별시 도시계획 조례 제 75 조 (24. 11. 30) 제 23 절 정,

등시 제 242호 (86. 4. 16) 조 함양군청 등시 제 471호 (86. 2. 14) 조

일반의 공업용지 조성이면 구비변경일 도로 변경 결정된
 다음 토지계획시설(시설)에 대하여 토지계획명세 1호조항
 등지시계획제 6조의 규정에 의거 지적승인 하였기 이
 고입니다.

2. 관계처는 구비변경 토지명이나 다른 시변용사건에
 비추어 두지 되어있던 이채 관계인에게 보였습니다.

1986. 2.
 시 공무실시장

가. 토지계획시설(일반의 공업용지 조성사업) 지적승인 조사

구분	병	지	위	리	면적(㎡)
합계	토지계획시설 구비변경 (일반의 공업용지 조성사업)	구리 가리문동 570-1	일대 및 향내리	적성동 316호	1127.46
현황	"	"	"	"	1134.34 감리 25㎡ 구비변경 도로 2개 25㎡ 지적

나. 토지계획시설(학교) 지적승인 조사

구분	시설명	위	리	면적(㎡)	비고	
신설	학교	구리 시동동	신24-12	일대	27.84	

다. 토지계획시설(도로) 지적승인 조사

구분	등지	구분	특원	면적	기	점	종	점	비	고
----	----	----	----	----	---	---	---	---	---	---

신설	도로	3	6	180	구리개발용 20358	구리개발용 4034	
기정	도로	2	15	80	구리개발용 56P-4	구리개발용 56P-4	
변경	"	2	15	80	"	"	외곽도시개발구역에 도로대지
신설	"	2	15	80	"	"	외곽도시개발구역

과 노선 : 별첨 (생략).

제 2 장

수 선 : 건설부장관 (서울특별시청). 발신 : 서울특별시청 (구정청)

항 2 : 도시국장 (외곽개발청, 시설계획과장).

과 목 : 도시계획수업 (외곽개발청, 시설계획과) 및 도시계획사업

(외. 국외) 별첨 (변경결정)에 따른 지적승인 내지

1. 서울특별시 도시계획법 제 116조 (외. 11. 30)로 도로결정,

도시계획법 제 46조 (외. 4. 16)로 학교결정, 도시계획법 제 47조

(외. 7. 14)로 도시의 경관용지 제정인 구정변경결정 도로

변경결정인 도시계획사업 (시설)에 대하여, 도시계획법

제 133조 및 동법 시행령 제 6조의 규정에 의거 지적승인

하였음은 보고 함나니

청 부. 도시청 (사본) 1 부

도시청 1 부. 끝.

제 4 단

수 신: 총무처장관 발신: 서울특별시장

참 조: 법무장관

제 목: 관보 게재 의뢰

1. 서울특별시 퇴계로사건(사선) 변경결정(결정)

에 따른 지적승인 사항을 관보 게재 의뢰 하오니 조치하여 주시기 바랍니다

가. 관보 게재 구분: 고시

나. 관보 게재 지명: 퇴계로사건(일단의종업부지로서
사건) 및 퇴계로시설(도로, 학교) 결정(변경결정)
에 따른 지적승인

다. 법적 근거: 퇴계로법 제 13 조

참 조: 24호(사본) > 우. 끝.

제 5 단

수 신: 서울특별시장

참 조: 시민과장

제 목: 시장 관련 내용의 처리

1. 퇴계로법 제 13 조 및 순의시법 제 6 조

주정에 의거 우리주에서 ~~지정~~ 다음 사항에 대하여 관인
출인을 요청합니다.

가. 관보게재 의뢰 사항은 (총무처 장관)

나. 지적승인요청 사항은 (건설부장관)

첨부: 과서 (사본) 1부

시정문 (사본) 각 1부. 끝.

제 6 안

수신: 서울특별시 교육위원회 교육감

참조: 과무나장 시정과장

제 목: 퇴계각시설 (각교) 지적승인 통문

1. 서울특별시 도시 계획 조례 (86. 4. 16)로 결정된

주정 사항 중 산 24-12 일대의 퇴계각시설 (각교) 에

대하여 퇴계각리 제 133호 등권 시정전 제 6 조의

주정에 의거 결정과 같이 지적승인 하명등을 통문

하여 각교 시설사건에 참조하시기 바랍니다.

첨부: 과서 (사본) 1부.

과서도면 1부. 끝

제 2 단

수 신: 수신처 알지

발 신: 외정비나간

제 목: 외계통신(일련의 공명용의 통신) 및 외계통신
(또는 학교) 전정 (보정 전정)에 따른 조적수인

1. 우리주 내외 외계통신(시선)에 대하여

외계통신 제 13조 및 동관 시정정 제 6 조의 규정이 다른
법령과 같이 지적수인 하였음을 통보하오니 관련 업무에
참고하시기 바랍니다.

첨 부: 과시본(나호) 1부

과시본(나) 1부, 끝

수신처: 건축과장, 토목과장, 수로공사과장, 공전특지과장
세무과장.



지적현황측량도

NO 5 (구로구 시흥동 산24-12 원대)

S=1:1200

NO 6

NO 7

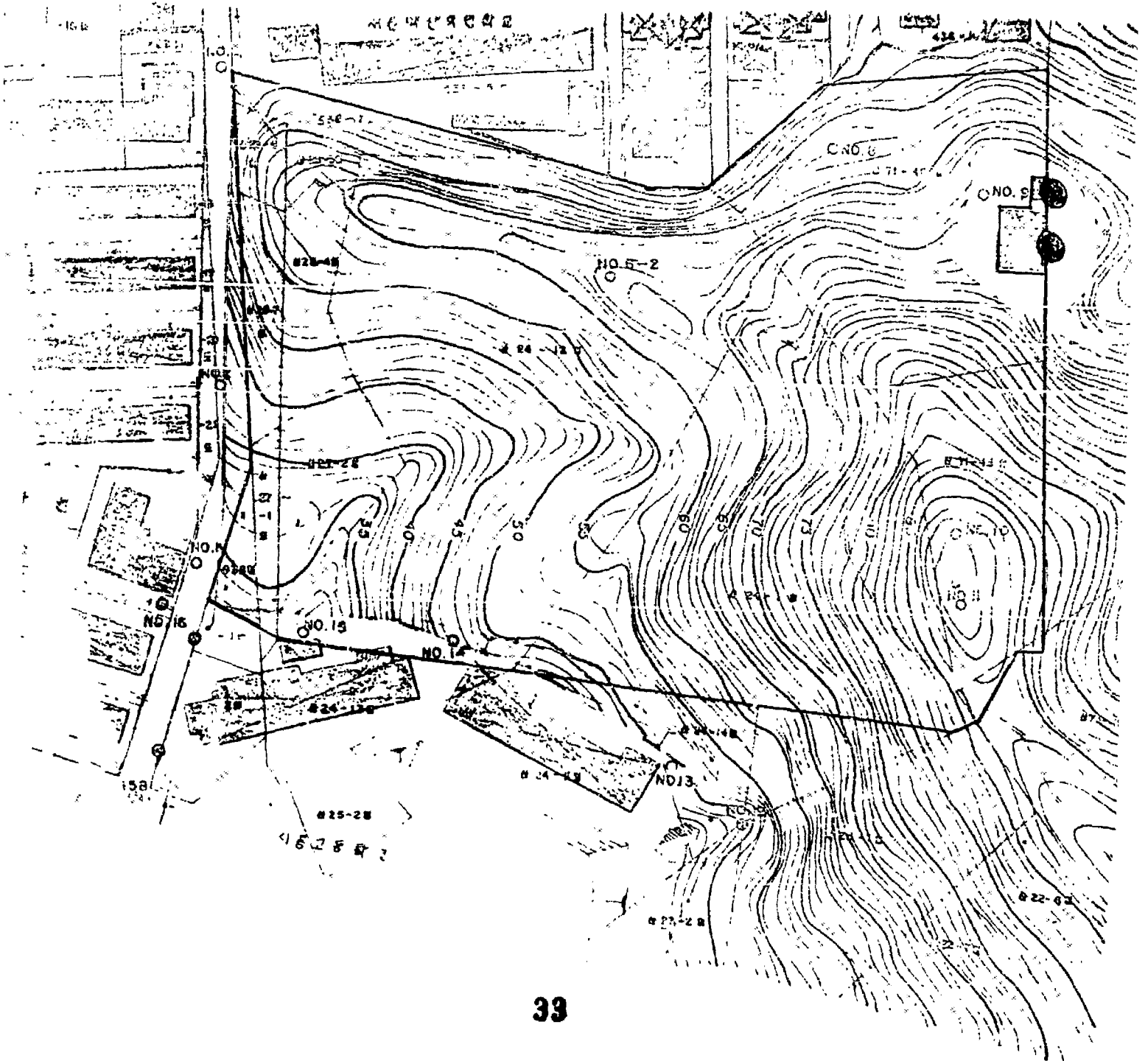

지적현황측량도

(구랏구개봉동 203--9 울대)

S=1:1200

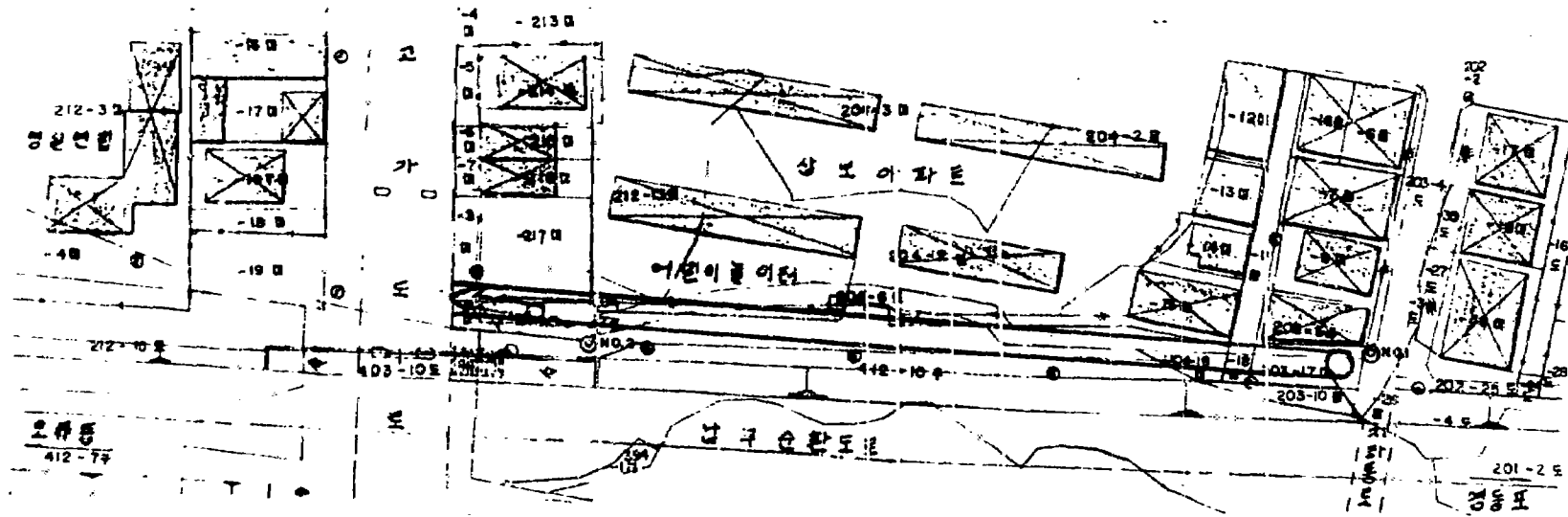

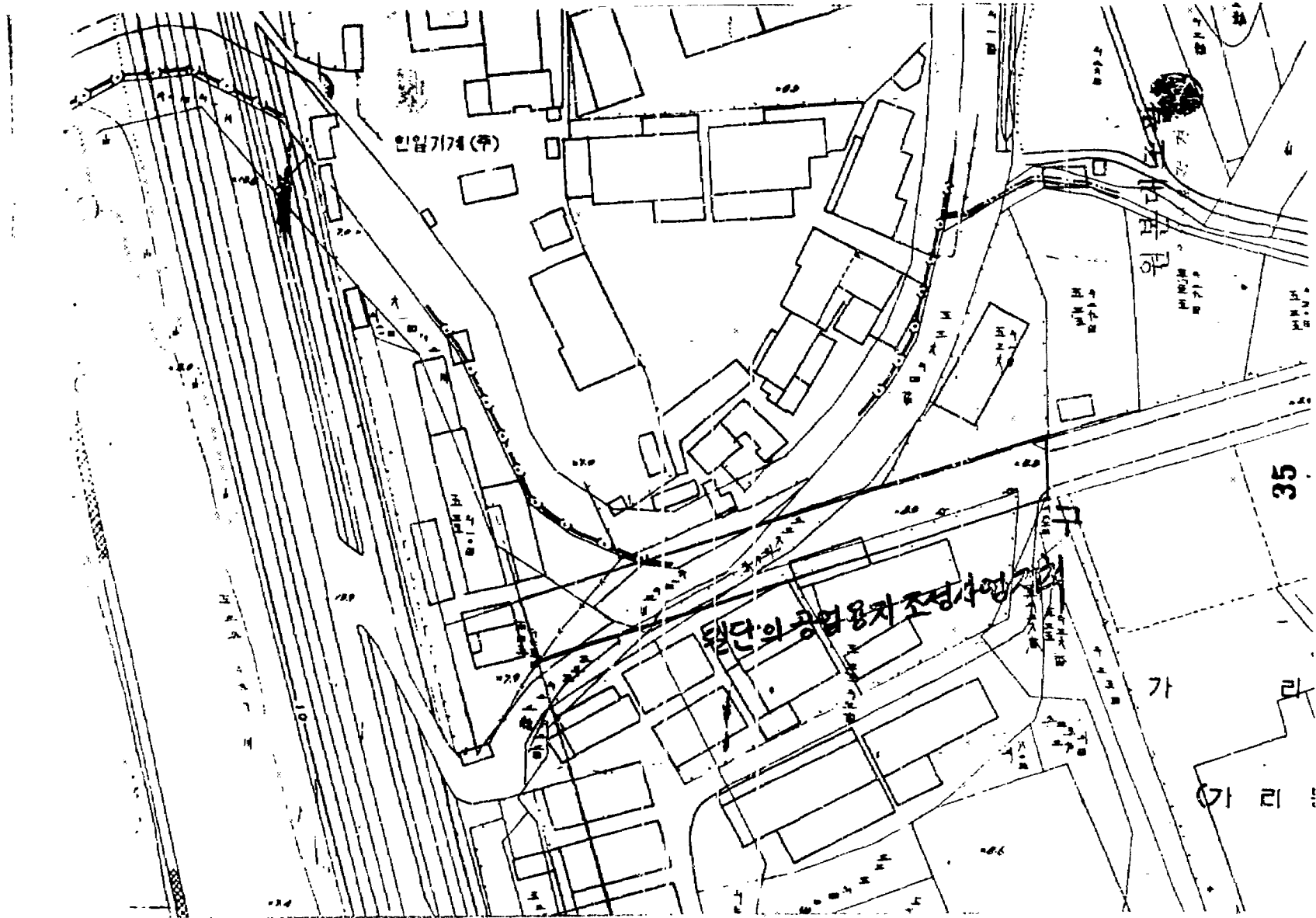

인입기계 (주)

원

단의 공업용지 조성사업

35

가

리

