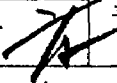
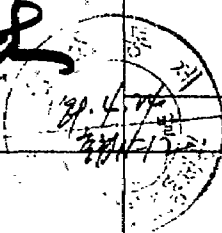

분류기호 문서번호	토목30500-328	기안용지		시행상 특별취급
보존기간	영구·준영구. 10.5.3.1.	구 청 장	시 장	
수신처 보존기간		전결		
시행일자	89. 4.	행정국장 		
보조 기관	부 청 장 건설국장 토목과장	협 조 기 관	도시정비과장 건설관리과장 관리 2 계장	문서통제 송 인
기안책임자	토목계장 			
경유 수신 참조	제 1 안 내 부 결 제	발 신 명 의		
세 부	도시계획사업(도로) 실시계획 인가			
1. 도시계획사업(도로) 실시계획을 서울특별시 공고281호(89.3.21)로 서류 공람공고한 동일로 확장공사에 대하여,				
2. 도시계획법 제25조 및 제26조, 동법시행령 제6조에 의거 실시				
계획인가 고시하고자 합니다.				
첨부 ; 관계서류 1부.				
제 2 안 "인가안 별첨"				
제 3 안 "고시안 별첨"				
제 4 안				
수신 건설부장관			발신 서울특별시장	

건대은 노원구청 토목과에 보낸 것
 원본대로 보낸 것
 김은복을 기안으로 보낸 것

참조 도시시설계획과장

제목 같은 건

1. 서울특별시 노원구 상계동(상계동 1132-69외 62필지) 동일로 확

장공사 도시계획도로에 대하여 고시안 내용과 같이 실시계획인가하고 고시하였기
보고합니다.

첨부 ; 고시안 사본 및 도면 1부.

제 5 안

수신 서울특별시장

참조 건설행정과장, 시설기획과장

제목 같은 건

1. 서울특별시 노원구 상계동(상계동1132-69외 62필지) 동일로 확장

공사 도시계획 도로에 대하여 고시안 내용과 같이 실시계획인가하고 고시하였기
보고합니다.

첨부 ; 고시안 사본 및 도면 1부.

제 6 안

수신 총무처 장관

발신 서울특별시장

참조 법무담당관

제목 관보게재 의뢰

2103

1. 서울특별시 노원구 상계동(상계동 1132-69외 62필지) 동일로 확장
공사 도시계획도도에 대하여 실시계획인가하고 관보게재를 의뢰합니다.
가. 관보게재 구분 ; 고 시
나. 관보게재건명 ; 도시계획사업 실시계획인가
다. 법적근거 ; 도시계획법 제26조
첨부 ; 고시안 사본 2부.
제 7 안
수신 서울특별시장
참조 시민과장
제목 시장직인 날인 신청
1. 서울특별시 노원구 상계동(상계동 1132-69외 62필지) 동일로 확장
공사 도시계획도로에 대하여 도시계획사업(도로) 실시계획인가하고 아태와 같이 관
인 날인 신청합니다.
가. 신청근거 ; 도일 150-630호(77.4.19) 서울시 사무위임
(도시계획 내부위임)
나. 신청문서명 : 건설부 보고문, 총무처 관보게재 의뢰문, 인가증
제 8 안
수신 수신처 참조 2809

제목 도시계획사업(도로) 실시계획 인가 통보

1. 우리구 상계동(상계동 1132-69외 62필지) 동일로 확장공사 도시

계획도로에 대하여 실시계획인가하였기 통보하^니 업무에 참고하기 바랍.

첨부 ; 고시안 사본 1부.

주신처: 건설관리과감 도시정비과감

제 9 안

수신 상계1동장

제목 도시계획사업(도로) 실시계획인가 통보

1. 우리구 상계동(상계동 1132-69외 62필지) 동일로 확장공사 도시계

획도로에 대하여 실시계획인가하였기 통보하^니 업무에 참고하고 동사무소 게시관

에 게시하여 주민에게 홍보한것.

첨부 ; 고시안 사본 1부. 끝.

고 시 안

서울특별시 제 198 호

제목 도시계획사업 실시계획인가 고시

1. 서울특별시 공고 제281호(89.3.21)로 공람공고한 상계동(1132-69의 62필지) 동일로 확장공사 도시계획도로에 대하여 아래 사업내용과 같이 도시계획사업 실시계획인가하고 고시합니다.

2. 관계도서 및 보상계획은 서울특별시 노원구청 토목과 및 건설관리과에 비치하고 이해관계인에게 열람합니다.

1989. 4.

서울특별시장

가. 사업내용

사업시행지의위치	사업종류및명칭	사업규모	시행기간
상계동 1132-69외62필지)	.도시계획사업 (도로)시행 .동일로확장공사	B=35M L=900M	인가고시일로부터 90. 12. 31

3. 사업시행자 ; 서울특별시장

4. 사용 또는 수용할 토지 ; 토지(건물) 소재지, 지번 및 지목과 소유자의 권리명세서(별항)

5. 토지(건물)의 소유자와 토지수용법 제4조 3항의 이해관계인의 주소, 성명 - 별 항

인 가 증

1. 사업 내용

사업 시행지	사업 종류	규모	비 고
상계동 1132-69외 62필지	도시계획사업 (도로)시행	B=35M L=900M	

2. 사업시행자 : 서울특별시(노원구청장)

3. 시행기간

- 인가일로부터 90. 12. 31. 까지

4. 수용 또는 사용할 토지 : 토지(건물)의 소재지, 지번 및 지목과 소유자의 권리 명세서 (별항)

5. 토지(건물) 소유자와 토지수용법 제14조 3항 규정에 의한 이해관계인의 주소.성명 - 별 항

도시계획법 제25조 규정에 의하여 설계도면과 같이 도시계획사업(도로) 실시계획을 인가함.

1989.

4.



서울특별시장

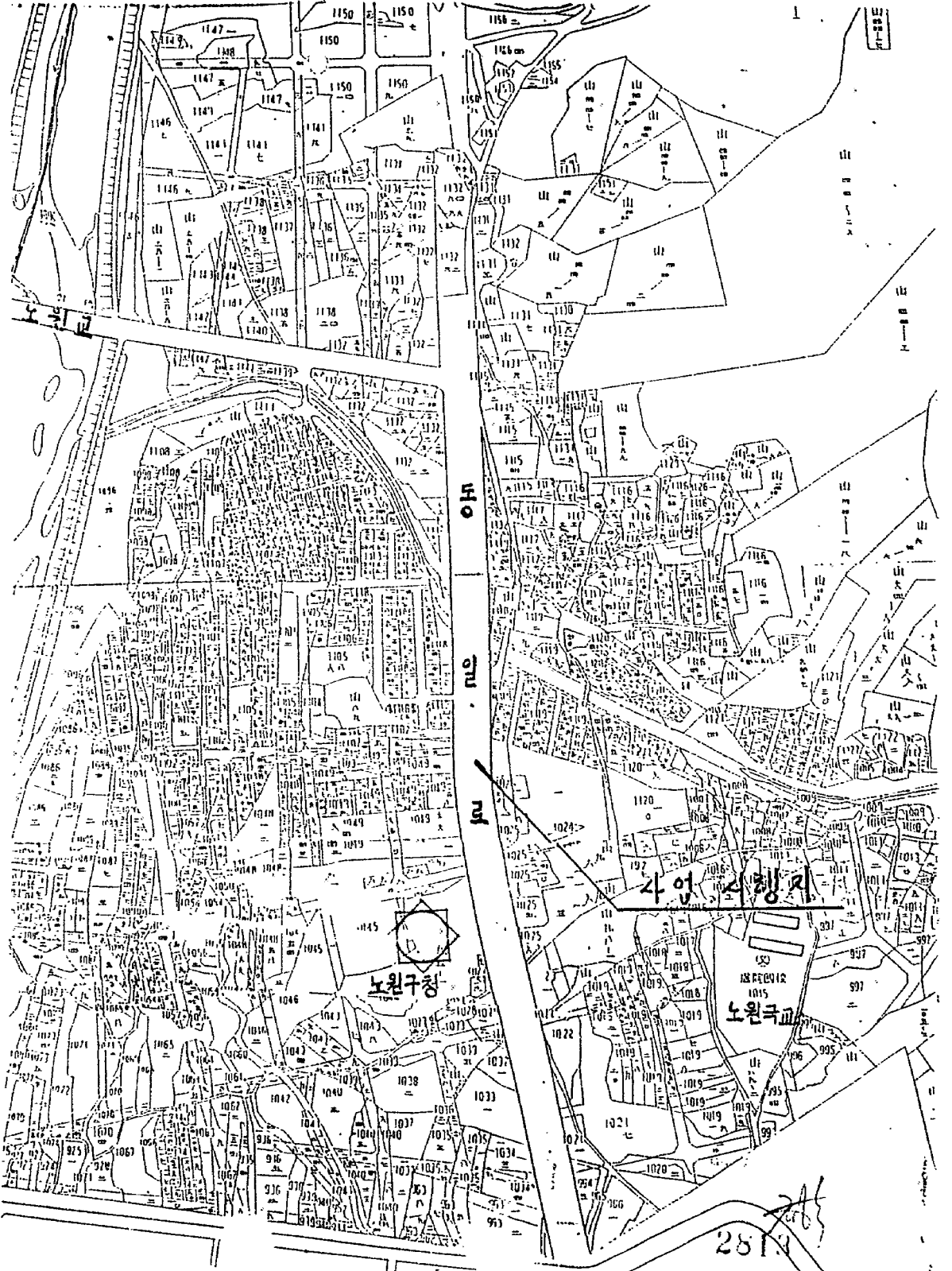

노원구청

사업시행지

노원구교

2813