

제 10 장 공적공간

1. 공적공간 관리시스템이란?

■ 개요

- 신규 건축물(공적공간 설치 대상)에 대한 공적공간 행정주제도를 생성할 수 있는 기능을 제공하고, 공적공간 정보에 대한 체계적인 관리 및 효율적인 공적공간 점검 업무를 지원하기 위한 시스템입니다.

■ 업무흐름

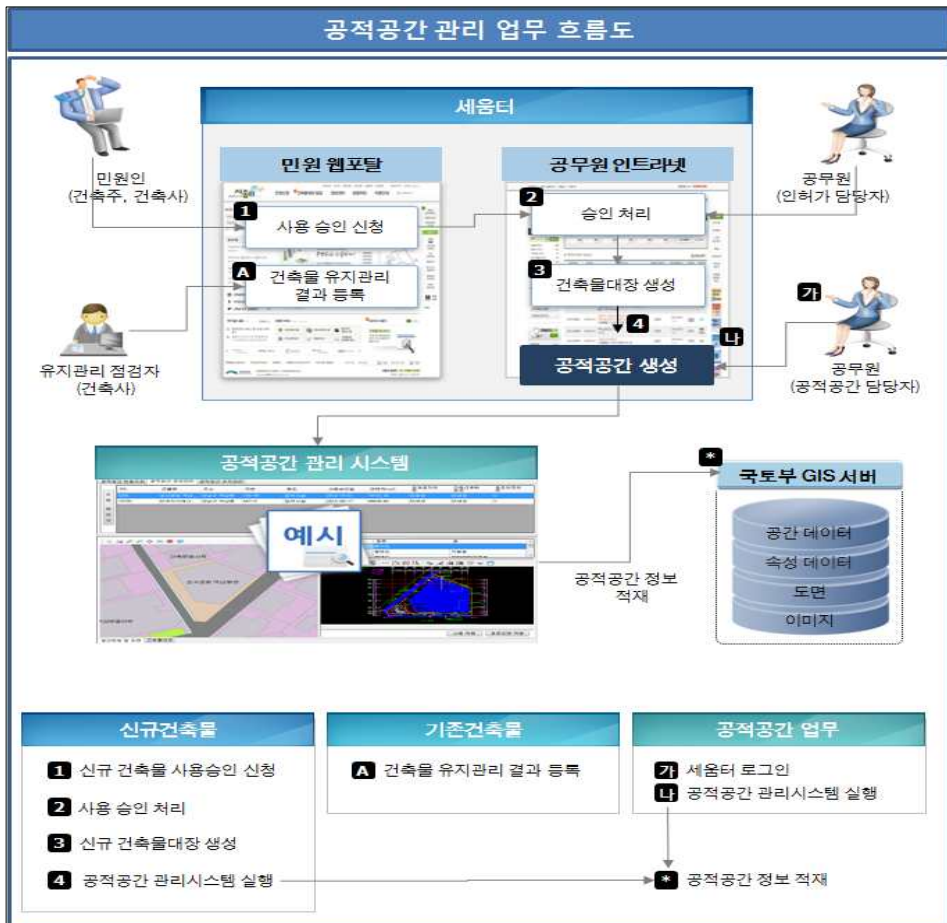

2. 세움터 인트라넷

■ 개요

- 사용승인 민원 처리 시 공적공간 정보 확인 및 건축물대장 생성 후 공적공간 행정주제도 생성기능을 제공합니다. 또한 인트라넷 메인화면에 공적공간 상황 정보 및 공적공간 관리시스템 링크 기능을 제공합니다.

■ 사용승인 신청/처리

- 사용승인 민원 처리시 공적공간 정보를 확인하는 화면입니다.

- ① [기타시설] 탭의 공적공간 정보를 확인 합니다.
- ② [민원처리] 버튼을 클릭하여 민원을 처리합니다.

■ 건축물대장 생성처리

○ 건축물대장 생성 후 공적공간 행정주제도 생성화면으로 이동하는 화면입니다.

- ① 신규 건축물대장 생성 정보를 확인 합니다.
- ② [민원처리] 버튼을 클릭하여 민원을 처리합니다.
- ③ [건물/공적공간정보등록 갱신으로이동] 버튼을 클릭하여 공적공간 행정주제도 생성화면으로 이동합니다.

■ 공적공간 행정주제도 생성

○ 건축물대장 생성 후 공적공간 행정주제도 생성기능을 제공합니다.

공적공간 행정주제도 생성/수정

공개공지정보

선택	순번	유형	조성면적(m)	시설내역	공간정보 유무
<input type="radio"/>	PS-1	공개공지	23		없음
<input checked="" type="radio"/>	PS-2	폐지공원	30		없음

건축선우회 정보

선택	순번	건축선우회 거리(m)	건축선우회 면적(m)	공간정보 유무
<input type="radio"/>	SB-1	123	123	있음
<input type="radio"/>	SB-2	6	6	있음

공적공간 공간정보

파일명 | 파일 ID

이키뎀뷰어_20120918_01.png	20130911141025280
공적공간셈물.dwg	20131016132733511

공적공간 행정주제도 생성/수정

공적공간 생성

완료

- ① 공간정보를 생성하려는 항목을 선택합니다.
- ② 도면 리스트를 클릭하여 도면을 확인합니다.
- ③  [기준점설정] 버튼을 선택하고, 지적도의 기준점(①, ②)을 기준으로 배치도의 기준점을 설정하여  [공적공간 외곽선설정] 버튼을 선택하여 배치도에 공적공간 외곽선을 설정합니다.
- ④ [공적공간 생성] 버튼을 클릭하여 배치도에 생성된 공적공간 외곽선 정보를 지적도에 생성합니다.
- ⑤ [완료] 버튼을 클릭하여 생성된 정보를 저장합니다.

■ 인트라넷 메인

○ 공적공간 현황정보 및 공적공간 관리시스템 링크 기능을 제공합니다.

① 이달의 공적공간 견수 현황 정보를 제공합니다.

② [공적공간관리시스템] 버튼을 클릭하여 공적공간 관리시스템으로 이동합니다.

3. 공적공간 관리시스템

■ 개요

- 공적공간 관리시스템은 공적공간 행정주제도 생성을 위한 [공적공간 정보관리], 공적공간 점검을 위한 [공적공간 점검관리], 다양한 공적공간 정보 제공을 위한 [컨텐츠 관리], 위반건축물 현황 확인을 위한 [위반건축물 현황], 시스템 관리를 위한 [공지사항 관리], [권한 관리] 메뉴로 구성됩니다.

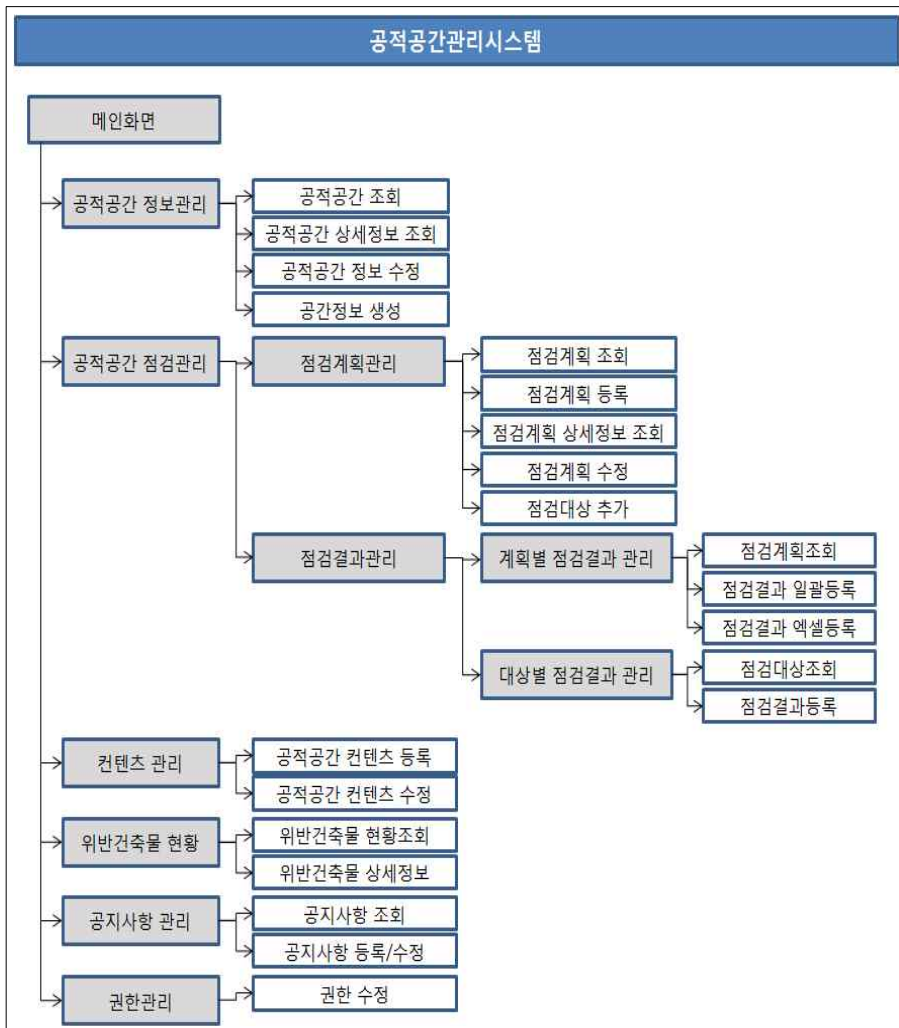

■ 메인화면

○ 지도기반 UI와 현황정보 제공으로 효율적인 공적공간 업무를 지원합니다.

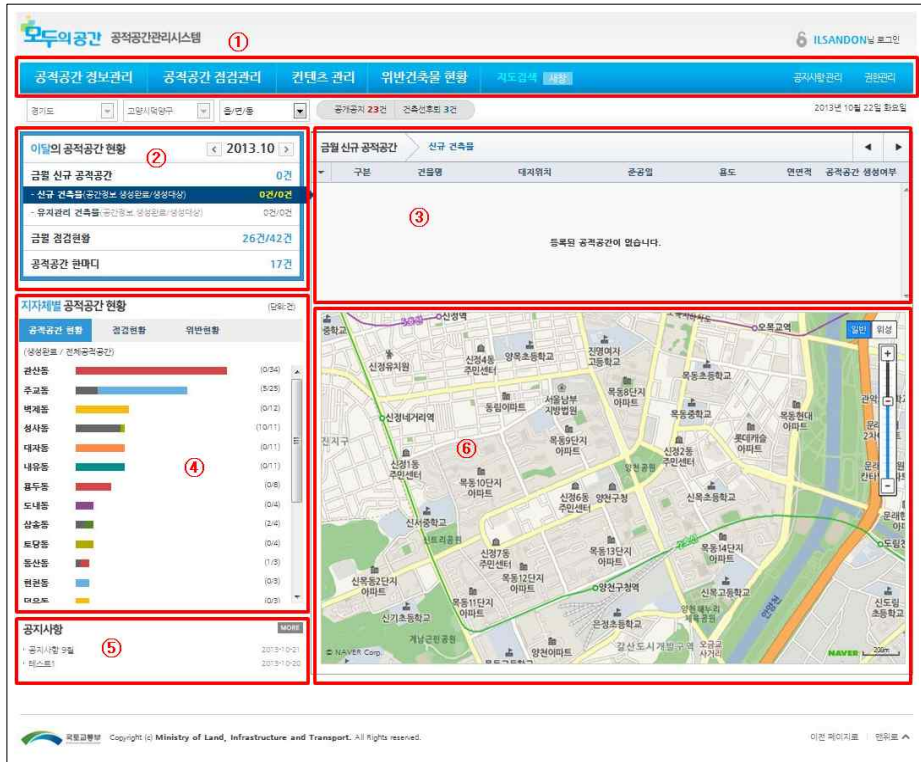

- ① 공적공간 관리 업무 메뉴입니다.
- ② 지자체별 공적공간 현황정보를 제공합니다.
- ③ 현황정보의 항목리스트를 제공합니다.
- ④ 행정구역별 공적공간 현황정보를 차트로 제공합니다.
- ⑤ 공지사항 정보입니다.
- ⑥ 공적공간 위치정보를 제공합니다.

4. 공적공간 정보관리

■ 개요

- 공적공간 정보가 입력된 신규 건축물을 조회하고 공적공간 행정주제도가 생성되지 않은 항목에 대해서는 공간정보를 생성합니다.

공적공간 조회

대지위치 : 읍면동 전체 - 지번 -
 건물정보 : 건물명 - 연면적 m² 이상 - 사용승인일 -
 공적공간정보 : 유형 전체 - 공간정보 생성여부 전체

더블클릭시 상세화면으로 이동합니다.

번호	대지위치	건물정보				공적공간 정보			공간 정보		
		건물명	주용도	연면적	사용승인일	공적공간 유형	공개공지면적	표지판 설치여부	건축선 후퇴거리	생성여부	비고
1	경기도 고양시 덕양구 합동동 16-2	서양원룸나눔계매사	등·식물관린시설	297	2004-03-02		123.87	설치		공적공간 없음	생성
2	경기도 고양시 덕양구 주교동 572		공동주택	5267.46		공개공지	123.87	설치		생성완료	생성
3	경기도 고양시 덕양구 주교동 561-1		공동주택	7657.2			478.45	설치		공적공간 없음 (4)	생성
4	경기도 고양시 덕양구 성사동 56-3		단독주택	417.72		공개공지	300.78	설치		생성완료	생성
5	경기도 고양시 덕양구 관산동 561-2		공장	636			478.45	설치		공적공간 없음	생성
6	경기도 고양시 덕양구 관산동 59		참고시설	594			732.56	설치		공적공간 없음	생성
7	경기도 고양시 덕양구 대자동 486-3		단독주택	85.95			300.78	설치		공적공간 없음	생성
8	경기도 고양시 덕양구 성사동 73	신원당마을	공동주택	49226.05		공개공지	341.87	설치		생성완료	생성
9	경기도 고양시 일산동구 흥동 213-22	우리아파트	계2층근린생활시설	828.23	2006-06-06		452.45	설치		공적공간 없음	생성
10	경기도 고양시 덕양구 주교동 213-2		계1층근린생활시설	260.31			452.45	설치		공적공간 없음	생성

검색결과 총 146건 | 단위 : 연면적, 공개공지면적(m²) / 건축선 후퇴거리(m)

처음 이전 1 2 3 4 5 다음 끝

- ① 조건별 공적공간 정보를 조회 합니다.
- ② 결과 리스트에서 대상을 선택하여 [위치보기]를 클릭하여 지도화면을 확인하고 [상세정보 출력]를 클릭하여 상세정보를 출력합니다.
- ③ 조회 결과를 확인합니다.(리스트를 더블클릭하여 상세정보를 확인합니다.)
- ④ 공간정보 생성여부를 확인하여 [생성] 버튼을 클릭하여 [공간정보 생성/수정 (팝업)] 화면으로 이동합니다.

■ 공적공간 상세정보 조회

○ 공적공간 상세정보를 조회하는 화면입니다.

- 기본정보 (Basic Information):** Includes '대지위치' (Address: 경기도 고양시 일산동구 중동 1127-22), '지역' (Area: 관리지역, 자연녹지지역), '지구' (District), '구역' (Zone), '제1종지구단위계획구역' (1st Zone Unit Plan Area), '대지면적' (Site Area: 1355㎡), '건물명' (Building Name: 테스타아파트), '주공도' (Main Plan: 제2종근린생활시설), '건폐율' (Floor Area Ratio: 23.55%), '용적률' (Floor Area Ratio: 23.55%), '건축면적' (Building Area: 319.56㎡), '연면적' (Total Area: 319.67㎡), '높이' (Height: m), '층수(지상/지하)' (Floors (Above/Below Ground): 3층/3층), and '허가일자' (Permit Date: 2013-08-16), '사용승인일자' (Usage Approval Date: 2013-08-16).
- 공적공간 관리자정보 (Public Space Management Information):** Includes '성명' (Name: IIIII), '전화번호' (Phone: 02-000-0000), and '이메일주소' (Email: 000@gmail.com).
- 공개공지 정보 (Public Notice Information):** Includes '공개공지명' (Public Notice Name: 일동실터), '공개공지 조성근거' (Public Notice Creation Basis: 근거), '법정면적(㎡)' (Legal Area: 120.124㎡), '건축완화내용' (Construction Relief Content: 내용), '기타내역' (Other Details: <내역> 내역), '방향' (Direction: 북향), '위치' (Location: 후속연), '재질' (Material: 콘크리트), and '부착방법' (Attachment Method: 부착방법).
- 건축선우퇴 정보 (Construction Priority Information):** Includes '번호' (No.), '유형' (Type), '조성면적(㎡)' (Creation Area), and '사실내역' (Actual Details).

번호	유형	조성면적(㎡)	사실내역	공간정보 유무
1	공개공지	23		있음
2	일지공원	30		있음
- 공적공간 공간정보 (Public Space Spatial Information):** Shows a 2D site plan (left) and a 3D perspective view of the building layout (right). The 3D view includes a '파일명' (File Name) and '파일 ID' (File ID) table.

파일명	파일 ID
20131020135410.tif	20131020140025226
20131020140308.tif	20131020140653068

- ① 건축물 기본정보를 확인합니다.
- ② 공적공간(공개공지, 건축선우퇴) 정보를 확인 합니다.
- ③ 공적공간 행정주제도(공간정보)를 확인합니다.
- ④ 배치도상에 생성된 공적공간 현황도를 확인합니다.
- ⑤ 정보 수정 시 [수정화면으로 이동] 버튼을 클릭하여 화면을 이동합니다.

■ 공적공간 정보 수정

○ 공적공간 상세정보를 수정하는 화면입니다.

▶ 공개공지 기본정보

공개공지명 ①	일동빌더		
공개공지 조성근거	근거	법정면적(m)	120.124 m
건축원화내용	내용	기타내역	내역 내역

▶ 표지판 정보

방향 ②	<input type="radio"/> 동향 <input type="radio"/> 서향 <input type="radio"/> 남향 <input checked="" type="radio"/> 북향	위치	<input type="radio"/> 전면 <input type="radio"/> 전측면 <input type="radio"/> 측면 <input type="radio"/> 가각부 <input type="radio"/> 후면 <input checked="" type="radio"/> 후측면
재질	그림	부착방법	부착방법

▶ 공개공지 상세정보 검기 -

유형 ③	공개공지	조성면적	23 m
시설내역	<input type="checkbox"/> 외차 <input type="checkbox"/> 테이블 <input type="checkbox"/> 파고라 <input type="checkbox"/> 시계탑 <input type="checkbox"/> 수공간 <input type="checkbox"/> 울수대 <input type="checkbox"/> 아외무대 <input type="checkbox"/> 조명 <input type="checkbox"/> 조형물 <input type="checkbox"/> 기타		
전체면적(m)	53 <small>(+ 전체면적은 자동 합산됩니다.)</small>		
+ 공개공지 추가			
<input type="checkbox"/>	유형	조성면적(m)	시설내역
<input type="checkbox"/>	공개공지	23	
<input type="checkbox"/>	샘지공원	30	
- 공개공지 삭제			

▶ 건축선우퇴 정보 검기 -

조성근거 ④	조성근거24		
기타내역	기타내역2		
건축선우퇴 거리	123 m	건축선우퇴 면적	123 m
+ 건축선우퇴 추가			
<input type="checkbox"/>	건축선우퇴 거리(m)	건축선우퇴 면적(m)	공간정보유무
<input type="checkbox"/>	123	123	있음
<input type="checkbox"/>	6	6	있음
- 건축선우퇴 삭제			

⑤ 저장 목록

- ① 공개공지 기본정보를 확인하여 수정합니다.
- ② 표지판 정보를 확인하여 수정합니다.
- ③ 공개공지 상세정보를 확인하여 수정합니다.
- ④ 건축선우퇴 정보를 확인하여 수정합니다.
- ⑤ 수정완료 시 [저장] 버튼을 클릭하여 저장합니다.(상세정보화면으로 이동)

▣ 공간정보 생성/수정(팝업) - 도면 도구

○ 배치도에서 공적공간 외곽선 정보를 확인하여 추출하는 기능을 제공합니다.

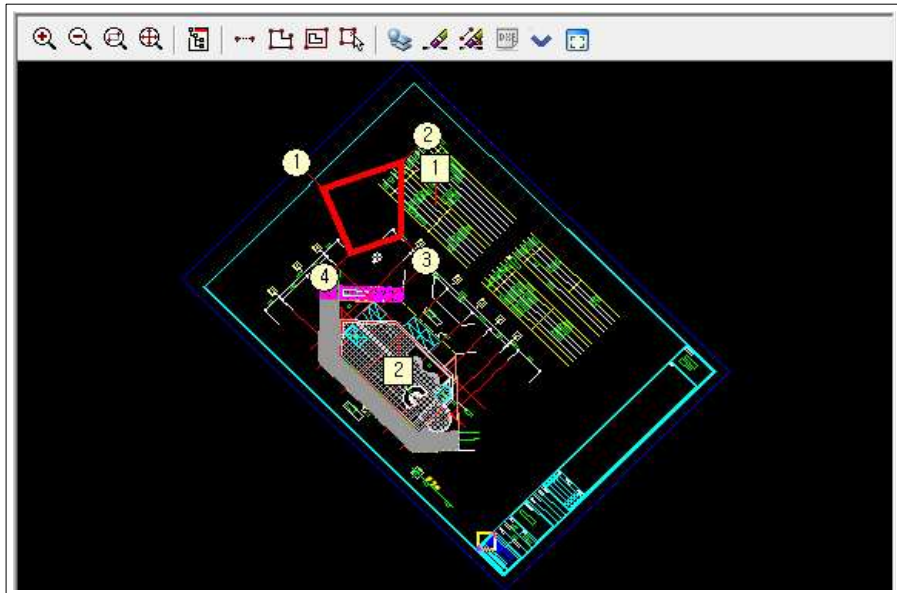

: 도면 확대 / 축소 도구

: 기준점 설정

: 공적공간 외곽선 설정

: 작업초기화/ 대지경계 초기화

: 표준도면 확인

: 큰화면 보기

■ 공적공간 생성/수정(팝업) - 공간정보 생성(표준도면)

○ 공적공간 조회 리스트에서 [생성] 버튼을 클릭하여 팝업화면으로 이동합니다.

공간정보 생성/수정

공개공지정보

선택	순번	유형	조성면적(m ²)	시설내역	공간정보 유무
<input type="checkbox"/>	PS-1	공개공지	23		없음
<input checked="" type="checkbox"/>	PS-2	임지공간	30		없음

건축선우퇴 정보

선택	순번	건축선우퇴 거리(m)	건축선우퇴 면적(m ²)	공간정보 유무
<input type="checkbox"/>	SB-1	123	123	있음
<input type="checkbox"/>	SB-2	6	6	있음

공적공간 공간정보

파일명	파일 ID
이키범분야_20120918_01.png	20130911141025280
공적공간상틀.dwg	2013101613273511

① 공간정보를 생성하려는 항목을 선택합니다.
 ② 도면 리스트를 클릭하여 도면을 확인합니다. 표준도면인 경우 [표준도면 입니다] 메시지가 출력되고, 배치도에 공적공간 외곽선 정보가 선택됩니다.
 ③ [기준점설정] 버튼을 선택하고, 지적도의 기준점(①, ②)을 기준으로 배치도의 기준점을 설정합니다.
 ④ [공간정보생성] 버튼을 클릭하여 배치도에 생성된 공적공간 외곽선 정보를 지적도에 생성합니다.
 ⑤ [완료] 버튼을 클릭하여 생성된 정보를 저장합니다.

- ① 공간정보를 생성하려는 항목을 선택합니다.
- ② 도면 리스트를 클릭하여 도면을 확인합니다. 표준도면인 경우 [표준도면 입니다] 메시지가 출력되고, 배치도에 공적공간 외곽선 정보가 선택됩니다.
- ③ [기준점설정] 버튼을 선택하고, 지적도의 기준점(①, ②)을 기준으로 배치도의 기준점을 설정합니다.
- ④ [공간정보생성] 버튼을 클릭하여 배치도에 생성된 공적공간 외곽선 정보를 지적도에 생성합니다.
- ⑤ [완료] 버튼을 클릭하여 생성된 정보를 저장합니다.

■ 공간정보 생성/수정(팝업) - 공간정보 생성(비표준도면)

○ 공적공간 조회 리스트에서 [생성] 버튼을 클릭하면 팝업화면으로 이동합니다.

- ① 공간정보를 생성하려는 항목을 선택합니다.
- ② 도면 리스트를 클릭하여 도면을 확인합니다.
- ③ [기준점설정] 버튼을 선택하고, 지적도의 기준점(①, ②)을 기준으로 배치도의 기준점을 설정하여 [공적공간 외곽선설정] 버튼을 선택하여 배치도에 공적공간 외곽선을 설정합니다.
- ④ [공간정보생성] 버튼을 클릭하여 배치도에 생성된 공적공간 외곽선 정보를 지적도에 생성합니다.
- ⑤ [완료] 버튼을 클릭하여 생성된 정보를 저장합니다.

5. 공적공간 점검관리

■ 개요

- 공적공간(공개공지, 건축선후퇴)의 점검계획수립, 점검결과관리 등 효율적인 점검업무 수행을 지원합니다.

■ 점검계획 관리

- 공적공간(공개공지, 건축선후퇴)의 점검계획을 조회하는 화면입니다.

Search filters include:

- 점검년도: 전체 (All)
- 점검명: (Blank)
- 담당자: (Blank)
- 점검유형: 전체 (All)
- 공적공간 유형: 전체 (All)

 A search button labeled 'Q 검색' is present.

Below the filters, there is a table of inspection plans. A red box highlights the search filters, and another red box highlights the '점검계획등록' (Register Inspection Plan) button. A third red box highlights the table, with a circled '3' indicating a double-click action on a row.

번호	점검명	점검기간	담당자	점검유형	공적공간 유형	대상건수
1	행매본동 10월 특별점검	2013-10-01 ~ 2013-10-10	이은호	경기점검	공개공지_건축선후퇴	2
2	공개공지 담당구역별 특별점검	2013-11-14 ~ 2013-11-29	조완관	특별점검	공개공지	5
3	행매본동 하반기 특별점검	2013-11-01 ~ 2013-12-31	이은종	특별점검	공개공지_건축선후퇴	8
4	원형에 따른 11월 경기점검	2013-11-01 ~ 2013-11-30	김민중	경기점검	공개공지_건축선후퇴	3
5	10월 경기점검	2013-10-01 ~ 2013-10-23	김희동	경기점검	공개공지_건축선후퇴	0
6	화면기 공개공지 점검	2013-10-24 ~ 2013-10-31	김태일	경기점검	공개공지	3
7	사유 공간으로 사용여부 점검	2013-10-01 ~ 2013-10-23	김도경	경기점검	공개공지	4
8	무단 시설물 설치 여부 점검	2013-10-16 ~ 2013-10-22	황원필	경기점검	공개공지	2
9	시군구 특별지원에 따른 특별점검	2013-10-01 ~ 2013-10-29	홍경동	경기점검	공개공지	3
10	2013년도 일상점검	2013-01-01 ~ 2013-12-31	권유경	일상점검	공개공지_건축선후퇴	16

At the bottom, it shows '검색결과 총 11건' (Total 11 search results) and a pagination control showing '1' of '2' pages.

- ① 조회 조건을 입력한 뒤 [검색] 버튼을 클릭합니다.
- ② [점검계획등록] 버튼을 클릭하면 점검계획등록 화면으로 이동합니다.
- ③ 조회 결과리스트에서 더블 클릭하면 상세 화면으로 이동합니다.

■ 점검계획 등록

○ 공적공간(공개공지, 건축선후퇴)의 점검계획수립을하는 화면입니다.

- ① 점검계획내용을 등록합니다.
- ② [점검대상추가] 버튼을 클릭하면 점검대상 추가(팝업) 화면으로 이동하며, 대상을 조회 선택하여 추가합니다.
- ③ 선택된 점검 대상 목록이 출력 됩니다.
- ④ 점검대상 목록에서 삭제대상을 선택(체크)해서 [삭제] 버튼을 클릭합니다.
- ⑤ [저장] 버튼을 클릭하면 작성된 내용을 저장한 뒤 상세 화면으로 이동합니다. [취소] 버튼을 클릭하면 작성된 내용을 저장하지 않고, 점검계획조회 화면으로 이동합니다.

■ 점검계획 상세정보 조회(팝업)

○ 공적공간(공개공지, 건축선후퇴)의 점검계획 상세정보를 조회하는 화면입니다.

모두의공간 공적공간관리시스템 ILSANDON님 로그인

공적공간 정보관리 | **공적공간 점검관리** | 콘텐츠 관리 | 위반건축물 현황 | 지도검색 [검색] | 공사사명 관리 | 권한관리

공적공간 점검계획 상세정보

점검명	현황에 따른 11월 정기점검	점검유형	정기점검	점검기간	2013-11-01 ~ 2013-11-30
점검자	김인중	공적공간 유형	공개공지_건축선후퇴		
비고	담당구역별 현황조사				

점검대상 목록 ② 위치보기 [시장] 상세정보보기 [상세]

대지위치	건물정보			공적공간 정보				
	건물명	연면적	사용승인일	공적공간유형	공개공지면적	시설물내역	건축선 후퇴거리	점검완료여부
경기도 고양시 덕양구 주교동 598-1		2124.48		공개공지	478.45	태어남		미완료
경기도 고양시 덕양구 상송동 86-6		151.93		공개공지	300.78	태어남		미완료
경기도 고양시 덕양구 성사동 44-7		7828.2		공개공지	478.45	태어남		미완료

단위 : 연면적, 공개공지면적(m) / 건축선 후퇴거리(m)

④ 수정화면이동 삭제 목록

국토교통부 Copyright (C) Ministry of Land, Infrastructure and Transport. All Rights reserved. 이런 페이지로 | 맨위로 ▲

- ① 공적공간 점검계획 상세정보를 확인합니다.
- ② 점검대상 목록에서 대상을 선택한 후 [위치보기] 버튼을 클릭하여 지도화면으로 이동하고, [상세정보보기] 버튼을 클릭하여 상세정보 팝업화면으로 이동합니다.
- ③ 점검계획에 등록되어 있는 점검대상 목록을 보여줍니다.
- ④ [수정화면이동] 버튼을 클릭하면 수정 화면으로 이동하여 점검계획정보를 수정합니다. [삭제] 버튼을 클릭하면 해당 계획을 삭제합니다.(단, 점검이 완료되었다면 점검계획을 삭제할 수 없습니다.). [목록] 버튼을 클릭하면 점검계획조회 화면으로 이동합니다.

■ 점검계획 수정

- 공적공간(공개공지, 건축선후퇴)의 점검계획을 수정하는 화면입니다.

공적공간 점검계획 수정

점검명: 현항에 따른 11월 정기점검
 점검유형: 정기점검
 점검기간: 2013-11-01 ~ 2013-11-30

담당자: 김인중
 담당자 조회
 공적공간 유형: 점검대상물 수정하시면 공적공간 유형이 자동으로 등록됩니다.

비교: 담양구역별 현황조사

검검대상 목록

대지위치	건물정보			공적공간 정보				
	건물명	면적	사용승인일	공적공간 유형	공개공지면적	건축선 후퇴거리	시설물내역	점검완료여부
<input type="checkbox"/> 경기도 고양시 덕양구 주교동 598-1		2124.48		공개공지	478.45		테이블	미완료
<input type="checkbox"/> 경기도 고양시 덕양구 삼송동 86-6		151.93		공개공지	300.78		테이블	미완료
<input type="checkbox"/> 경기도 고양시 덕양구 성사동 44-7		7828.2		공개공지	478.45		테이블	미완료

단위 : 면적, 공개공지면적(m²) / 건축선 후퇴거리(m)

[저장] [취소]

- ① 입력되어있는 점검계획 정보를 수정합니다.
- ② [검검대상추가] 버튼을 클릭하여 점검대상을 추가합니다.
- ③ 점검대상 목록이 출력됩니다.
- ④ 점검대상 목록에서 대상을 선택한 후 [삭제] 버튼을 클릭하여 삭제합니다.
- ⑤ [저장] 버튼을 클릭하여 수정된 점검계획내용을 저장한 후 상세 화면으로 이동합니다. [취소] 버튼을 클릭하여 수정된 내용을 저장하지 않고 상세 화면으로 이동합니다.

■ 점검대상 추가(팝업)

- 공적공간(공개공지, 건축선후퇴)의 점검계획의 점검대상을 추가하는 화면입니다.

모두의 공간 - 공적공간관리시스템 - Windows Internet Explorer
 http://10.60.146.164:8080/psms.intra/chck/selectPsmChkTrgetInfoList.do?psmsBasInfoPk=1

점검대상조회

읍면동: 전체 | 공적공간 유형: 전체 | 사용승인일: | 주용도: 전체 | 연면적: nf 이상

Q 검색

☑ 체크박스를 클릭하여 선택합니다.

위치보기 [사양] 상세정보보기 [사양]

□	대지위치	건물정보				공적공간 정보				
		건물명	연면적	사용승인일	주용도	공적공간 유형	공개공지 면적	표지판 설치여부	시설물내역	건축선후퇴거리
□	경기도 고양시 덕양구 주교동 552-1		8623.66		공동주택		478.45	설치		
□	경기도 고양시 덕양구 주교동 213-2		260.31		제1종근린생활시설		452.45	설치		
□	경기도 고양시 덕양구 원천동 15-3		336.6	2007-11-30	제1종근린생활시설		234.56	설치		
□	경기도 고양시 덕양구 주교동 598-1		2124.48		공동주택	공개공지	478.45	설치	태이불	
□	경기도 고양시 덕양구 대자동 233-11		488.85	2007-12-06	제1종근린생활시설		452.45	설치		
□	경기도 고양시 덕양구 관산동 565-2		1197		등·식물관련시설		234.56	설치	수공간	
□	경기도 고양시 덕양구 용두동 35		197.99		단독주택		341.87	미설치		
□	경기도 고양시 덕양구 원도동 365-13						341.87	설치		

검색결과 총 146건 | 단위: 연면적, 공개공지면적(nf) / 건축선후퇴거리(m)

선택 | 닫기

- ① 점검 대상 검색 조건을 입력한 후 [검색] 버튼을 클릭합니다.
- ② 점검 대상 리스트에서 대상을 선택한 후 [위치보기] 버튼을 클릭하여 지도 화면을 확인하고, [상세정보보기] 버튼을 클릭하여 상세정보를 확인합니다.
- ③ 검색된 대상 리스트가 출력됩니다.
- ④ 점검 대상을 선택(체크)한 후 [선택] 버튼을 클릭하여 대상을 추가해주고 점검대상조회 팝업 화면 종료합니다.

■ 계획별 점검결과 등록

- 공적공간(공개공지, 건축선후퇴)의 점검계획별 점검결과를 등록하는 화면입니다.

모두의공간 공적공간관리시스템 ILSANDON님 로그인

공적공간 정보관리 | **공적공간 점검관리** | 콘텐츠 관리 | 위반건축물 현황 | 지도 검색 | **새창** | 공지사항 관리 | 권한관리

점검계획별 점검결과관리

① **점검계획조회** 버튼을 클릭하여 점검계획을 불러옵니다. ① 점검계획조회 **새창**

점검명	2013년도 일상점검	점검유형	일상점검	점검기간	2013-01-01 ~ 2013-12-31
담당자	권유경	공적공간 유형	공개공지_건축선후퇴		
비고	2013년도 일상점검				

② **점검대상 목록** ② 위치보기 **새창** 상세정보보기 **새창**

대지위치	건물정보			공적공간 정보			점검내역	점검결과
	건물명	연면적	사용승인일	공적공간 유형	공개공지면적	시설물내역		
<input type="checkbox"/> 경기도 고양시 덕양구 주교동 552-1		8623.66			478.45			2건 보기 등록
<input type="checkbox"/> 경기도 고양시 덕양구 주교동 213-2		260.31			452.45			4건 보기 등록
<input type="checkbox"/> 경기도 고양시 덕양구 대자동 233-11		488.85	2007-12-06		452.45			4건 보기 등록
<input type="checkbox"/> 경기도 고양시 덕양구 주교동 565		4906.8		공개공지, 건축선후퇴		음수대, 약위무대, 테이블	3.3	0건 보기 등록
<input type="checkbox"/> 경기도 고양시 덕양구 관산동 355	백계주유소	307.36			732.56	피고라		1건 보기 등록
<input type="checkbox"/> 경기도 고양시 덕양구 상송동 85-4		101.25		공개공지	732.56	테이블		0건 보기 등록
<input type="checkbox"/> 경기도 고양시 덕양구 상송동 86-6		151.93	⑤	공개공지	300.78	테이블		0건 보기 등록
<input type="checkbox"/> 경기도 고양시 덕양구 관산동 557-4		188.88			341.87	테이블		2건 보기 등록

단위 : 연면적, 공개공지면적(m²) / 건축선후퇴거리(m)

⑥ **점검결과일괄등록** **새창** | ⑦ **점검계획엑셀다운로드** | **점검결과엑셀등록**

- ① [점검계획조회] 버튼을 클릭하여 점검계획을 조회합니다.
- ② 점검 대상 리스트에서 대상을 선택한 후 [위치보기], [상세정보보기] 버튼을 클릭하여 정보를 확인합니다.
- ③ [보기] 버튼을 클릭하여 점검내역을 확인합니다.
- ④ [등록] 버튼을 클릭하여 점검결과 등록화면으로 이동합니다.
- ⑤ 점검계획에 등록된 점검대상을 목록을 출력합니다
- ⑥ 위반사항이 없는 항목에 대해서는 [점검결과 일괄등록] 버튼을 클릭하여 결과를 등록합니다.
- ⑦ [점검계획엑셀다운로드] 버튼을 클릭하여 점검대상 목록을 다운로드합니다.
[점검결과엑셀등록] 버튼을 클릭하여 점검결과를 업로드 합니다.(단, 엑셀 템플릿 수정 시 등록이 되지 않을 수 있습니다.)

■ 대상별 점검결과 등록

○ 공적공간(공개공지, 건축선후퇴)의 점검대상별 점검결과를 등록하는 화면입니다.

대상위치	건물정보	공적공간 정보	점검결과
<input type="checkbox"/> 경기도 고양시 덕양구 동산동 53-124	연면적 1975.06 사용승인일	공개공지 유형 123.87 공개공지면적	태어날 0건 보기 등록
<input type="checkbox"/> 경기도 고양시 덕양구 성사동 73	신원면적 49226.05	공개공지 341.87	태어날 0건 보기 등록
<input type="checkbox"/> 경기도 고양시 덕양구 관산동 29	태어날면적 1494.09	공개공지, 건축선 유역	태어날 1건 보기 등록

- ① [대상조회] 버튼을 클릭하여 점검결과 등록을 위해 점검대상을 조회합니다.
- ② [위차보기], [상세정보보기] 버튼을 클릭하여 정보를 확인합니다.
- ③ [보기] 버튼을 클릭하여 점검내역 정보를 확인 합니다.
- ④ [등록] 버튼을 클릭하여 점검결과를 등록합니다.
- ⑤ 조회된 점검대상 목록을 출력합니다.
- ⑥ 점검대상 목록에서 대상을 선택한 후 [삭제] 버튼을 클릭하여 삭제합니다.
- ⑦ 위반사항이 없는 항목에 대해서는 [점검결과 일괄등록] 버튼을 클릭하여 결과를 등록합니다.
- ⑧ [점검계획엑셀다운로드] 버튼을 클릭하여 점검대상 목록을 다운로드 합니다.
[점검결과엑셀등록] 버튼을 클릭하여 점검결과를 업로드 합니다.(단, 엑셀 템플릿 수정 시 등록이 되지 않을 수 있습니다.)

■ 점검결과 조회

○ 공적공간(공개공지, 건축선후퇴)의 점검결과를 조회하는 화면입니다.

모두의공간 공적공간관리시스템 ILSANDON님 로그인

공적공간 정보관리 | **공적공간 점검관리** | 칸텐츠 관리 | 일반건축물 현황 | 지도검색 | 새창 | 공지사항 관리 | 권한관리

점검결과관리 | 점검결과조회

읍면동: 전체 | 지번: | 주용도: 전체 |

건물명: | 담당자: | | 점검일: |

위변량목: 사유 공간으로 사용 여부 접근 및 이용 제한 여부 시설물 제거, 훼손 여부
 무단 시설물 설치 여부 공개 공지 안내판 관리 부실 기타 위반사항

더블클릭시 상세화면으로 이동합니다.

번호	대저위치	건물정보				공적공간 정보				점검결과		
		건물명	연면적	사용승인일	주용도	공적공간 유형	공개공지 면적	시설물 내역	건축선 후퇴거리	담당자	최종점검일자	위변량목수
31	경기도 고양시 덕양구 대자동 684-1		291.72		제2종근린생활시설	341.87						
32	경기도 고양시 덕양구 주교동 552-1		8623.66		공동주택	478.45			leh	20131023	2	
33	경기도 고양시 덕양구 내유동 647-4		589.4	2007-12-06	제1종근린생활시설	123.87						
34	경기도 고양시 덕양구 내유동 632-2		380.16	2003-12-13	제2종근린생활시설	452.45						
35	경기도 고양시 덕양구 성사동 422-2		6410.52		공동주택	234.56	공개공지	테이블				
36	경기도 고양시 덕양구 관산동 29	테마박물관	1494.09		문화및전시시설	공개공지, 건축선후퇴	.의자	1				
37	경기도 고양시 덕양구 백계동 25					300.78			dmsgh	20131021	1	
38	경기도 고양시 덕양구 고양동 385-9	아레올타운	1230.89	2003-06-03	공동주택	300.78						
39	경기도 고양시 덕양구 대자동 486-3		85.95		단독주택	300.78						
40	경기도 고양시 덕양구 성사동 44-7		7828.2		공동주택	478.45	공개공지	테이블				

검색결과 총 146건 | 단위: 연면적, 공개공지면적(m²) / 건축선 후퇴거리(m)

처음 | 이전 | 1 | 2 | 3 | **4** | 5 | 다음 | 끝

국토교통부 Copyright (c) Ministry of Land, Infrastructure and Transport. All rights reserved. | [이전 페이지로](#) | [맨위로](#)

① 검색 조건을 입력하여 [검색] 버튼을 클릭합니다.

② 검색된 결과가 목록에 출력되고, 목록을 더블클릭하여 상세조회 화면으로 이동합니다.

■ 점검결과 상세정보 조회

- 공적공간(공개공지, 건축선후퇴)의 점검결과 상세정보를 조회하는 화면입니다.

- 공적공간 정보관리** (Public Space Information Management): Includes tabs for '공적공간 정보관리', '공적공간 점검관리', '컨텐츠 관리', '위반건축물 현황', '지도 검색', and '새로고침'.
- 점검결과 상세정보** (Inspection Results Detailed Information):
 - 공적공간 정보** (Public Space Information): A table with columns for '선택', '공적공간유형', '공개공지 유형', '조성연락', '시설물 내역', '건축선 후퇴거리', and '건축선 후퇴면적'. A map shows the location of the selected area, marked with a red circle ①.
 - 점검내역** (Inspection History): A table with columns for '순번', '점검일자', '점검근거', '점검결과', '점검자', '위반여부', '시정요구사항', and '점검결과'. It lists three inspection records, with the first one highlighted and marked with a red circle ②.
 - 위반항목** (Violation Items): A table with columns for '위반항목', '이상여부', and '내용'. It lists various items like '사유 공간으로 사용 여부', '잡초 및 이물 제거 여부', etc., with radio buttons for '있음' or '없음'. The '공개공지 안내판 표시 여부' item is selected and marked with a red circle ③.
 - 공적공간 사진관리** (Public Space Photo Management): A gallery of photos showing the site. A large photo is selected and marked with a red circle ④. Below it is a '목록' (List) button marked with a red circle ⑤.

- ① 결과 목록에서 더블클릭하여 공적공간 정보 및 공간정보를 확인합니다.
- ② 점검 결과 내역을 확인합니다.
- ③ 점검 내역을 선택하여 상세 점검 내용을 확인합니다.
- ④ 점검 내역을 선택하여 사진을 확인합니다.
- ⑤ [목록] 버튼을 클릭하여 점검결과조회 화면으로 이동합니다.

6. 콘텐츠 관리

■ 추천공간 조회

○ 해당 지자체에서 관리하고 있는 추천공간 정보 관리를 지원합니다.

추천공간 조회

대지위치: 읍면동 전체 | 지역: | | 검색

공개공지명: | 초기화

작성일자: | 등록일자: | 초기화

추천공간 등록

번호	대지위치	건물정보		공적공간 정보			
		공개공지명	사용승인일	공개공지 면적	시설물 내역	작성자	등록일자
1	경기도 고양시 덕양구 원천동 15-4	공개공지설터42	20071130	732.56		AAA	2013-10-20
2	경기도 고양시 덕양구 덕은동 532-12	공개공지설터32	20040305	452.45		김명훈1	2013-10-18
3	경기도 고양시 덕양구 팔동동 16-2	공개공지설터30	20040302	123.87		김명훈	2013-10-18
4	경기도 고양시 덕양구 동산동 53-124	원뿔 광장		123.87	태아실		2013-10-17
5	경기도 고양시 덕양구 성서동 422-2	공개공지설터90		234.56	태아실		2013-10-17
6	경기도 고양시 덕양구 성사동 737-4	공개공지설터88		452.45	태아실		2013-10-17
7	경기도 고양시 덕양구 주교동 569-9	ACE 공원 광장		300.78	태아실, 락고라	김명훈	2013-10-17
8	경기도 고양시 덕양구 성사동 496-1	조각광장		300.78	태아실		2013-10-17
9	경기도 고양시 덕양구 주교동 572	중앙광장		123.87	태아실		2013-10-17
10	경기도 고양시 덕양구 성사동 76-4	Together Park		341.87	태아실		2013-10-17

검색결과 총 21건 | 단위 : 연면적, 공개공지면적(m²) | 1 2 3

국토교통부 | Copyright (c) Ministry of Land, Infrastructure and Transport. All Rights reserved. | 이전 페이지 | 뒤로

① 검색 조건 입력 후 [검색] 버튼을 클릭합니다.

② [추천공간 등록] 버튼을 클릭하여 등록화면으로 이동합니다.

③ 검색 조건에 대한 결과리스트를 확인하고 목록을 더블클릭하여 상세조회화면으로 이동합니다.

■ 추천공간 등록

○ 해당 지자체에서 관리하고 있는 추천공간 등록하는 화면이다.

- ① [공적공간 불러오기] 버튼을 클릭하여 공적공간 정보를 선택합니다.
- ② 조회된 공적공간 정보를 확인합니다.
- ③ [사진등록] 버튼을 클릭하여 사진을 등록하고, 추천정보를 입력합니다.
- ④ [추천공간 등록] 버튼을 클릭하여 작성된 정보를 저장하고 목록화면으로 이동합니다.

■ 추천공간 상세정보

○ 해당 지자체에서 관리하고 있는 추천공간 상세정보를 조회하는 화면입니다.

공적공지명	건널목 앞터 아이파크 경기도 고양시 덕양구 주교동 598-1		
공적공지 유형	공적공지	사용승인일	
공적공지 면적	478.45(㎡)	시정문 내역	특이불
작성자	등록일자	2013-10-17	

Below the table, there is a section for '사진 및 추천정보' (Photos and Recommendation Information). A red circle with the number '1' is next to this section. The image area shows a 'No Image' placeholder. To the right, there is a text box with the following message: '좋은 골목길을 발견하시면 쾌적한 보행공간과 회복의 조경수목 대의석 풍상 벤치가 건축물의 조화를 이루고 있는 공간이 있어 좋으려 같습니다~'.

At the bottom of the page, there is a red box with the number '2' next to the '수정화면이동' (Move to edit screen) button. The footer includes '국토교통부 Copyright (c) Ministry of Land, Infrastructure and Transport. All Rights reserved.' and '이전 페이지로 | 맨위로 ^'.

① 공적공간 상세 정보를 확인합니다.

② [수정화면이동] 버튼을 클릭하여 수정화면으로 이동하거나 [목록] 버튼을 클릭하여 추천공간 조회화면으로 이동합니다.

■ 추천공간 상세수정

○ 해당 지자체에서 관리하고 있는 추천공간을 수정하는 화면입니다.

모두의공간 공작공간관리시스템 ILSANDON님 로그인

공작공간 정보관리 | 공작공간 점검관리 | 콘텐츠 관리 | 위반건축물 현황 | 지도검색 | **상세** | 공지사항관리 | 권한관리

추천공간 상세정보

공작공간지명: 대지위치: 경기도 고양시 덕양구 주교동 598-1

공작공지 유형: 공개공지 사용승인일:

공작공지 면적: 478.45(㎡) 시설물 내역: 테아빌

작성자: 등록일자: 2013-10-21

사진 및 추천정보 수정 ①

No Image

좁은 골목길을 빠져나오면 쾌적한 보행공간과 외벽의 조경수목, 대리석 평상 벤치가 건축물과 조화를 이루고 있는 공원이 있어 좋으려 같습니다~

사진올리기

②

국토교통부 Copyright (c) Ministry of Land, Infrastructure and Transport. All Rights reserved. 이전 페이지로 | 맨위로 ^

① 추천공간 항목을 수정합니다.

② [수정] 버튼을 클릭하여 추천공간 정보를 저장하거나 [목록] 버튼을 클릭하여 추천공간 조회화면으로 이동합니다.

7. 위반건축물 현황

- 효율적으로 공적공간 위반사항을 관리할 수 있도록 지원합니다.

■ 위반건축물 현황 조회

- 해당 지자체에서 관리하고 있는 위반건축물 현황을 조회하는 화면입니다.

모두의공간 공적공간관리시스템

6 ILSANDON님 로그인

공적공간 정보관리 | 공적공간 점검관리 | 콘텐츠 관리 | **위반건축물 현황** | 지도 검색 | 알림

공적사항 관리 | 권한관리

위반건축물 현황조회

읍면동: 전체 | 지번: | 시군여부: 전체 | ① Q 검색

위반행위: 전체 | 적발일: | 시정완료일: | 초기값

건물명:

① 더블클릭시 상세화면으로 이동합니다.

번호	대지위치	건물명	적발일	위반행위	시정여부	시정완료일
②	경기도 고양시 일산동구 풍동 591-2		2005-03-02	기타	시정완료	
2	경기도 고양시 일산동구 마두동 796	경춘마을	2012-12-12	공유부본훼손	시정중	
3	경기도 고양시 일산동구 석사동 569-9	1		공유부본훼손	시정중	

검색결과 총 3건

국토교통부 Copyright (c) Ministry of Land, Infrastructure and Transport. All Rights reserved. | 이력 확인 | 맨위로 ^

- ① 검색 조건을 입력하여 [검색] 버튼을 클릭합니다.
- ② 검색 조건에 대한 결과리스트를 확인하고 대상을 더블클릭하여 상세조회 화면으로 이동합니다.

▣ 위반건축물 상세보기

○ 해당 지자체에서 관리하고 있는 위반건축물의 상세정보를 조회하는 화면입니다.

위반건축물 상세보기

대상정보

관리번호	대지위치	건물명	동명	호명
100001581	경기도 고양시 일산동구 대두동 796	한산마을	상가동	303호

위반건축물 정보

위반건축물표기일자: 2010-01-04 위반건축물해제일자: 진행상태: 조치중

위반내역

위반명	위반순	위반면적	사용면적	잔여면적	용도	면적관리종류	구조	지용	연면적
1 공무부불훼손	10	10							10
공무부불훼손	적수층(상층)1층	22	12	12					23

이행강제금(부과현황)

부과담당자	부과구분	납부(제고)기한	납기유일자	부과(해상)금액(원)	부과(초지)일	수납금액(원)
유승선	이행강제금부과계고	2010-10-10	2010-10-10	55	2009-12-12	0

① 위반내역을 대상을 클릭하여 위반내역을 확인합니다.

② 이행강제금(부과현황) 대상을 클릭하여 이행강제금(위반내역)을 확인합니다.

8. 공지사항 관리

○ 지자체별 공지사항을 등록하여 공무원 및 대민에게 정보를 제공합니다.

■ 공지사항 조회

○ 지자체별 공지사항을 조회하는 화면입니다.

모두의공간 공적공간관리시스템 ILSANDON님 로그인

공적공간 정보관리 공적공간 점검관리 콘텐츠 관리 위반건축물 현황 지도검색 [선택] 공지사항관리 권한관리

공지사항 조회

제목 공지구분 전체 시스템구분 전체 1 검색

작성자 등록일 3 등록

번호	제목	공지구분	시스템구분	작성자	등록일
② 1	공지사항 9월	긴급	인트라넷	홍광동	2013-10-21
2	테스트1	긴급	인트라넷		2013-10-20
3	공지사항10	일반	인트라넷		2013-10-20
4	공지사항8	일반	대민서비스		2013-10-20
5	공지사항7	일반	인트라넷		2013-10-20
6	공지사항6	일반	인트라넷		2013-10-20
7	공지사항5	일반	인트라넷		2013-10-20
8	공지사항4	일반	대민서비스		2013-10-20
9	공지사항1	일반	대민서비스		2013-10-20
10	공지사항1	일반	인트라넷		2013-10-20

검색결과 총 13건 1 2

국토교통부 Copyright (c) Ministry of Land, Infrastructure and Transport. All Rights reserved. 이견 페이지 | 맨위로 ^

① 검색 조건 입력 후 [검색] 버튼을 클릭합니다.

② 검색 조건에 대한 결과리스트를 확인하고 대상을 더블클릭하여 상세조회 화면으로 이동합니다.

③ [등록] 버튼을 클릭하여 공지사항 등록화면으로 이동합니다.

■ 공지사항 등록

○ 지자체별 공지사항을 등록하는 화면입니다.

- 제목 (Title):** A text input field with a red circle '1' next to it.
- 작성자 (Author):** A text input field.
- 공지사항 구분 (Notice Type):** A dropdown menu set to '일반' (General).
- 시스템 구분 (System Type):** A dropdown menu set to '인트라넷' (Intranet).
- 내용 (Content):** A large text area for entering the notice details.
- 첨부파일 (Attachments):** A section with a '첨부파일 갯수 추가' (Add Attachment Count) field and a '찾아보기...' (Search...) button. A red circle '2' is next to the search button.
- Buttons:** At the bottom, there are '등록' (Register) and '취소' (Cancel) buttons. A red box and circle '3' highlight the '등록' button.

① 공지사항 항목을 입력합니다.

② [찾아보기] 버튼을 눌러서 첨부파일을 추가하거나 [첨부파일 갯수 추가] 버튼을 클릭하여 첨부파일을 추가합니다.

③ [등록] 버튼을 클릭하여 공지사항을 등록하거나 [취소] 버튼을 클릭하여 공지사항 조회화면으로 이동합니다.

■ 공지사항 상세보기

○ 지자체별 공지사항을 상세조회하는 화면입니다.

제목	공지사항 수정	등록일	2013-10-21
작성자	홍길동	공지사항 구분	긴급
		시스템 구분	인터넷
내용	① 민원이 많습니니다.		
첨부파일			

Below the content field, there are three buttons: '수정화면이동' (highlighted with a red box and a circled '2'), '삭제', and '목록'. The footer of the page includes the logo of the Ministry of Land, Infrastructure and Transport and the text '국토교통부 Copyright (c) Ministry of Land, Infrastructure and Transport. All Rights reserved.' and '이점 페이지로 | 안티트'.

① 공지사항 입력된 내용을 확인합니다.

② [수정화면이동] 버튼을 클릭하여 수정화면으로 이동합니다.

[삭제] 버튼을 클릭하여 등록된 공지사항을 삭제합니다.

[목록] 버튼을 클릭하여 공지사항 조회 화면으로 이동합니다.

■ 공지사항 수정

○ 지자체별 공지사항을 수정하는 화면입니다.

- 공지사항 수정**: A form with fields for '제목' (Title: 공지사항 9월), '작성자' (Author: 홍길동), '공지사항 구분' (Notice Category: 긴급), and '시스템 구분' (System Category: 인터넷). Below these is a large text area for '내용' (Content) containing '민원이 많습니니다.' (There are many inquiries). A red circle '1' highlights this content area.
- 첨부파일**: A section for attachments with a '첨부파일 갯수 추가' (Add number of attachments) field and a '찾아보기...' (Search...) button. A red circle '2' highlights this section.
- Buttons**: At the bottom, there are '저장' (Save) and '취소' (Cancel) buttons. A red box and circle '3' highlight the '저장' button.

- ① 공지사항 내용을 수정 내용을 입력합니다.
- ② [첨부파일 갯수 추가], [찾아보기] 버튼을 클릭하여 첨부파일을 선택합니다.
- ③ [저장] 버튼을 클릭하여 수정된 내용을 저장합니다.

9. 권한관리

○ 공적공간 관리시스템의 조회 및 등록 권한에 대한 관리를 지원합니다.

권한관리

권한상태 전체 부서명 담당자명 1

3

번호	담당자명	권한상태	부서명	지역	연락처
1	말산동	2 시스템권한	건축과	39601000000	010-111-1111
2	권유경	조회권한	건축기획팀	150000000	
3	김도경	조회권한	건축기획팀	150000000	
4	김동준	조회권한	건축기획팀	150000000	
5	김선열	조회권한	건축기획팀	150000000	
6	김성자	조회권한	건축기획팀	150000000	
7	문석준	조회권한	건축기획팀	150000000	
8	박호창	조회권한	건축기획팀	150000000	
9	손동렬	상상권한	건축기획팀	150000000	
10	신재호	상상권한	건축기획팀	150000000	

검색결과 총 28건 1 2 3

국토교통부 Copyright (c) Ministry of Land, Infrastructure and Transport. All Rights reserved. [이전 페이지로](#) [맨위로](#)

- ① 검색 조건을 입력 후 [검색] 버튼을 클릭합니다.
- ② 조회조건에 대한 결과리스트 확인 후 권한상태를 선택합니다.
- ③ 권한상태 저장버튼을 클릭하여 권한상태를 변경합니다.