■ 준공사진(양재동 391-15번지)

1	건물 정면	2	건물 배면
3	건물 좌측면	4	건물 우측면
5	주차장	6	동출입구 현관
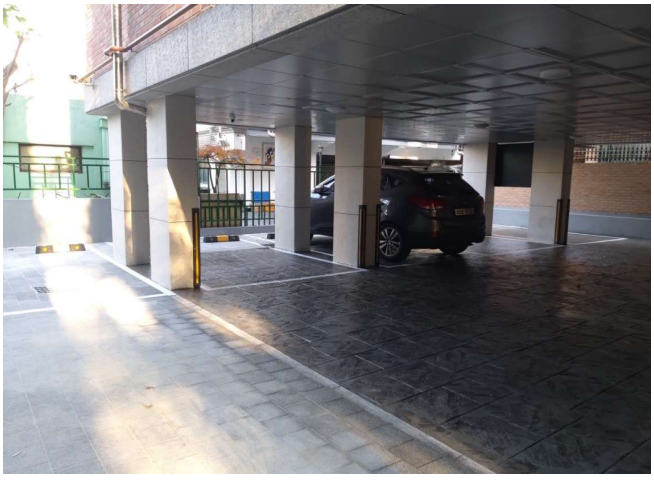		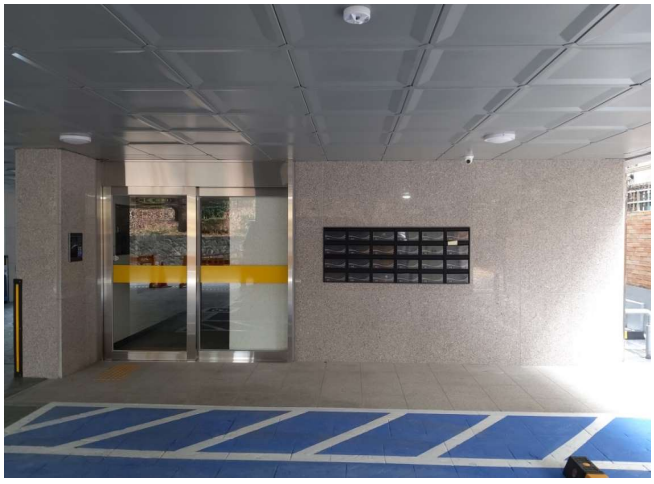	

■ 준공사진(양재동 391-15번지)

7	동출입구 내부	8	계단실
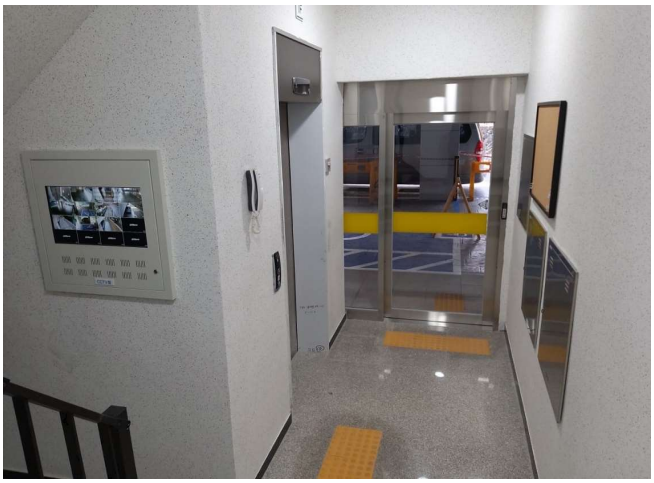		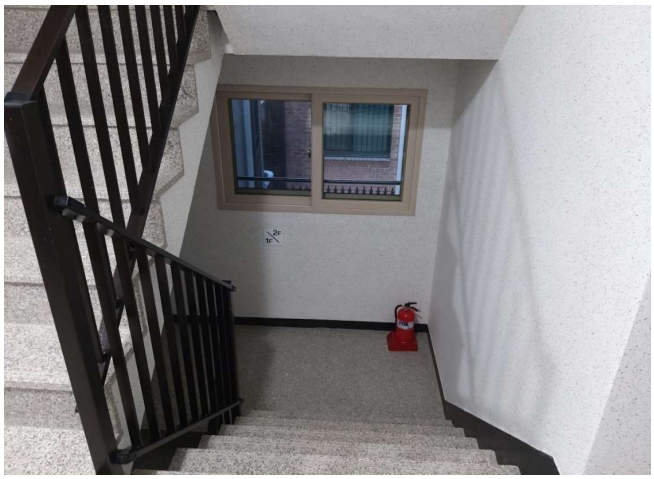	
9	옥상 조경	10	세대 침실
11	거실	12	주방

■ 준공사진(양재동 391-15번지)

13	욕실	14	다용도실
15		16	
17		18	

■ 준공사진 사진대지 작성항목

연번	작성내용 ※ 아래 항목별 대표 시공사진을 상기 사진대지 양식에 작성
1	건물 외부 전경
2	주차장 전경(지상, 지하)
3	동출입구 현관 전경(외부, 내부)
4	계단실 전경
5	옥상 전경
6	세대 침실, 거실, 주방, 욕실, 다용도실, 외부테라스
7	조경
8	커뮤니티
9	기계실, 전기실 등 공용부 기타 필요항목