■ 조건부 매입 시 이행여부

심의조건	현관 공간 추가 확보
심의결과 통보공문	하자제로 품질만족 불신제로 고객감동 서울주택도시공사 수신자 내부결재 (경유) **제목 2019년 제3차 매입임대주택 매입공고 매입심의위원회 심의결과 보고** 1. 매입심의위원회 개최 계획(주거복지본부장 방침 제154호, 2019.11.13.) 관련입니다. 2. 2019년 제3차 매입임대주택 매입공고 매입심의위원회 결과를 아래와 같이 보고합니다. 가. 매입심의위원회 개요 (1) 심의위원회명 : 2019년 제3차 매입임대주택 매입공고 매입심의위원회 (2) 일시 및 장소 : 2019.11.19.(화) 10:00, 14층 소회의실 (3) 심의대상

구분		대상	
		건수	호수
계		63	1,227
일반형	다세대 등 주택	29	408
	자치구수요자맞춤형 주택	5	46
신혼부부	신혼부부주택	29	773

* 수요자맞춤형 1건(정릉동 410-7) : 매도신청자 요청에 의해 신혼부부주택 전환 심의
* 신혼부부주택 1건(갈현동 479-3) : 매도신청자 요청에 의해 일반 다세대주택 전환 심의

(4) 참석위원 : 재적위원 9인 중 8인 참석

번호	소속		이름 및 직책	비고
1	주거복지본부 주택매입처		문병렬 처장	부위원장(위원장 대행)
2	민간전문가(도시행정학)		김종무 박사	
3	서울시 주택정책과 주택정책개발센터장		정종대 센터장	주택정책팀장 대리참석
4	자치구	서대문구 건축과	강창호 과장	
5	협신호 건축가	소요플랜	나승현 소장	
6		루닷건축사사무소	조병규 대표	
7		오늘건축사사무소	허 한 대표	
8	미래사한국감정평가법인		김 욱 이사	

(5) 의결방법 : 재적위원 과반수 이상 참석하여 참석위원 과반수 의결
(6) 심의의결 : 가결(조건부 포함), 부결, 재심으로 구분
(7) 주요 심의내용 : 입지여건, 건축 및 디자인 계획, 매입공고 내용 준수여부 등

2019년 제3차 매입임대주택 매입공고 심의결과

자치구	지번	유형	동	호	결과	심의내용(조건부/부결/가결내용)	조건부
서초구	[illegible]	일반	1	20	가결	현관 공간 추가 확보	조건부

■ 이행결과

이행결과	● 현관 공간 추가 확보 ⇛ "평면 조정으로 현관크기를 키움"
수정 전	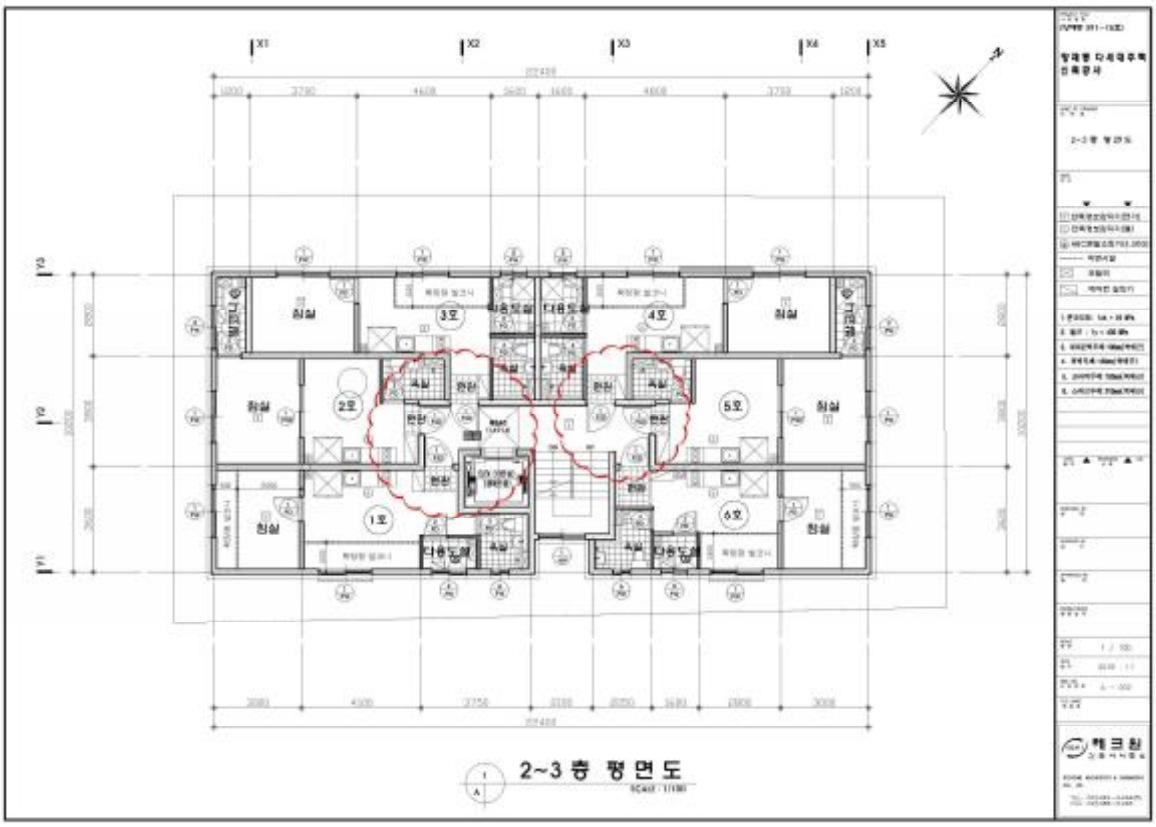
수정 후	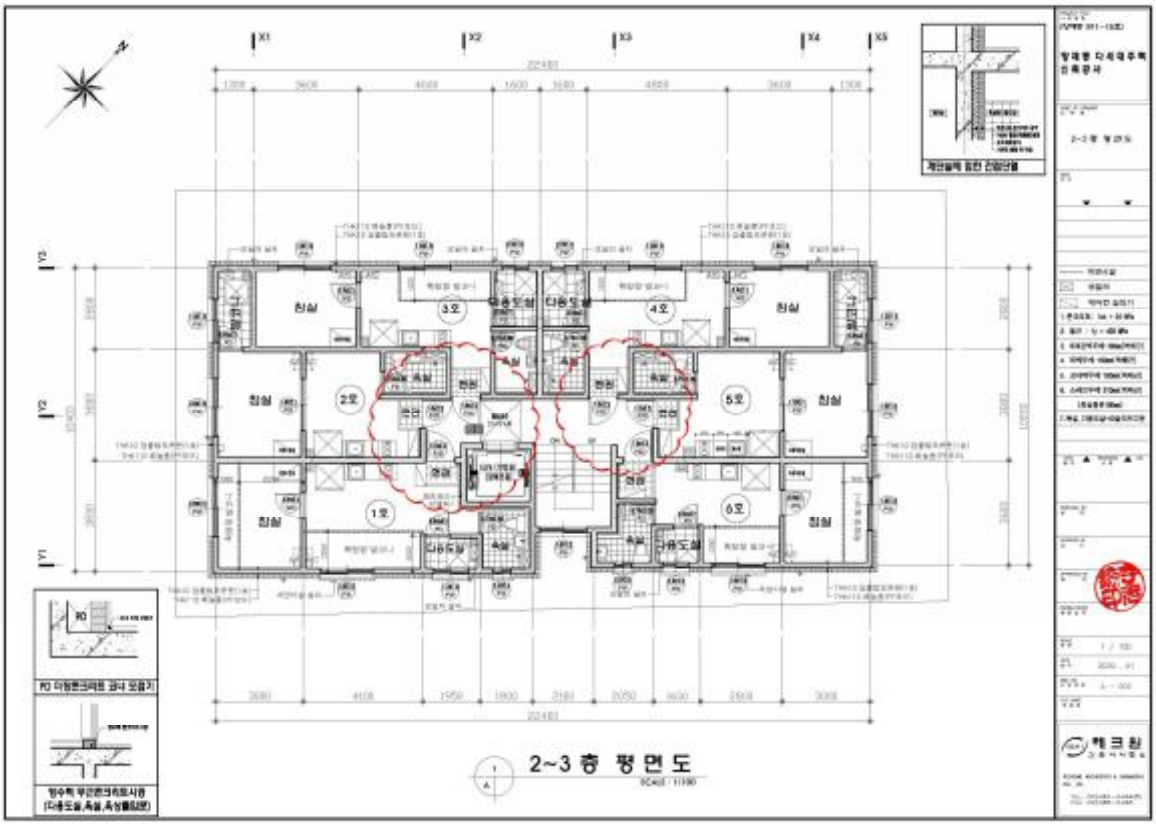

이행결과	● 현관 공간 추가 확보 ⇛ "평면 조정으로 현관크기를 키움"
수정 전	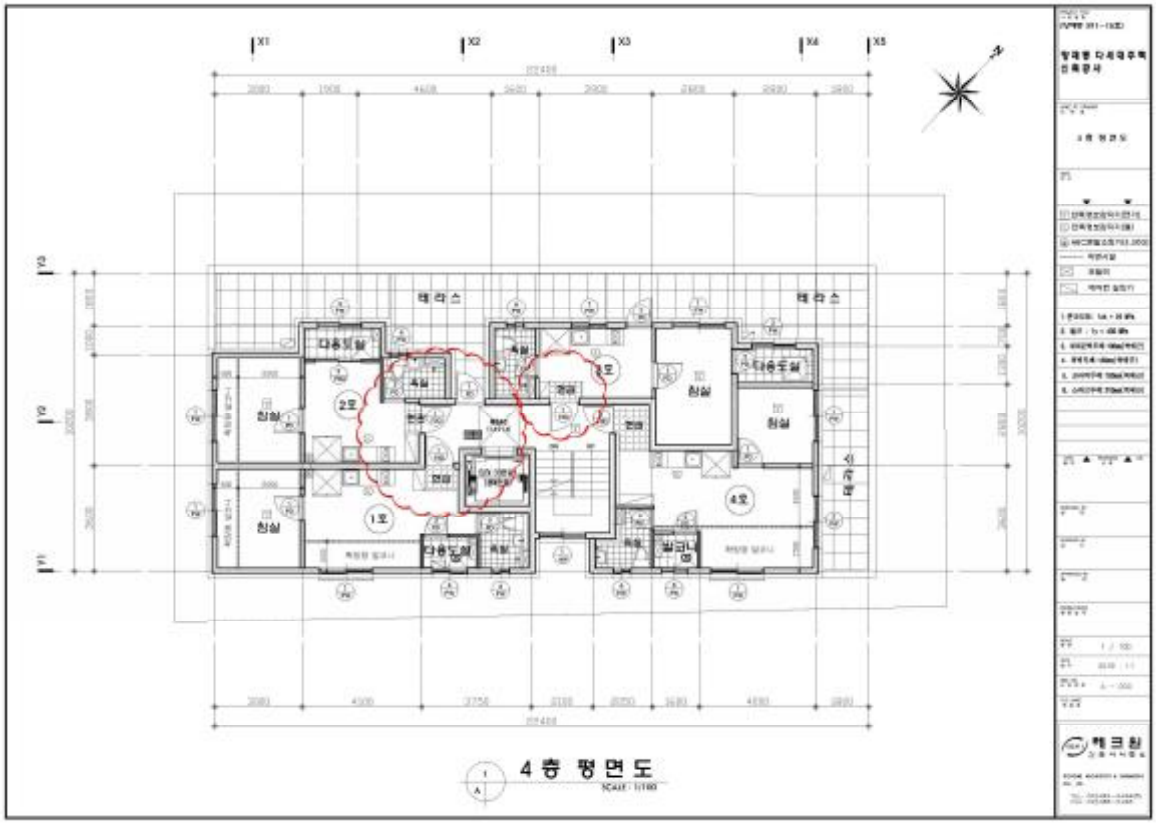
수정 후	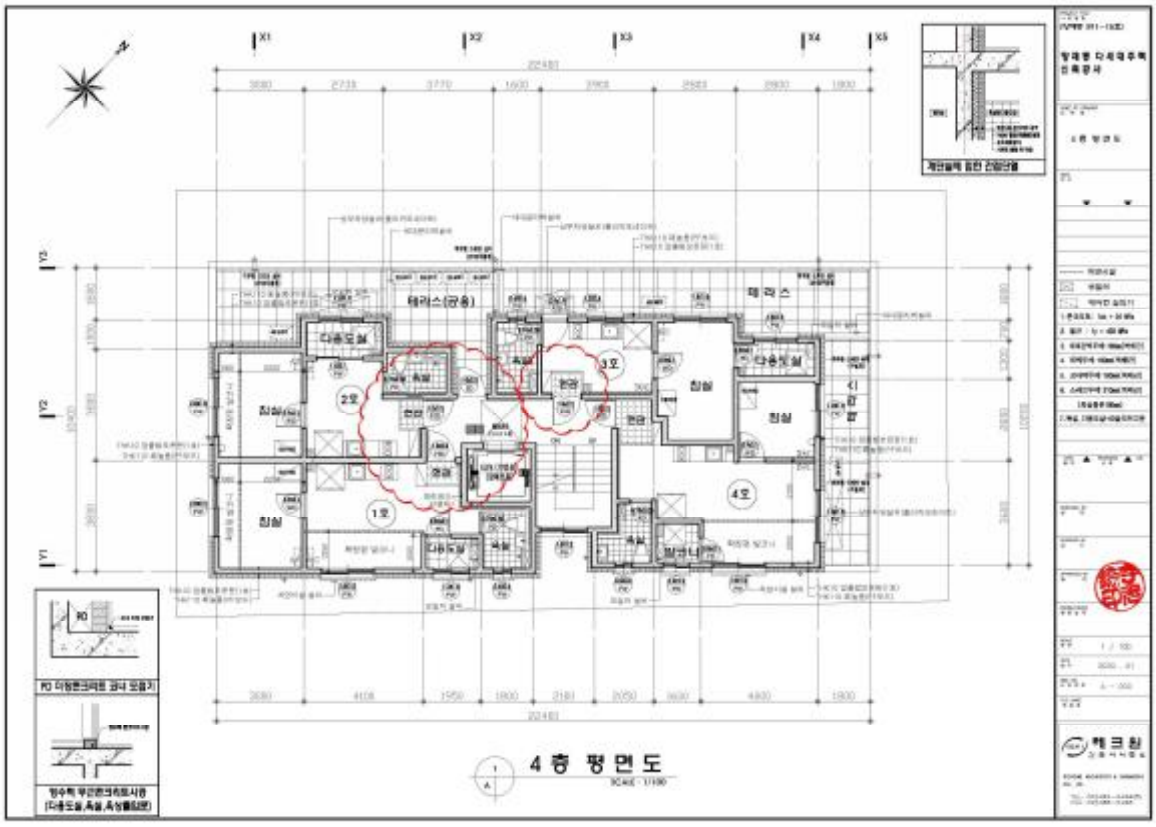

이행결과	● 현관 공간 추가 확보 ⇛ "평면 조정으로 현관크기를 키움"
수정 전	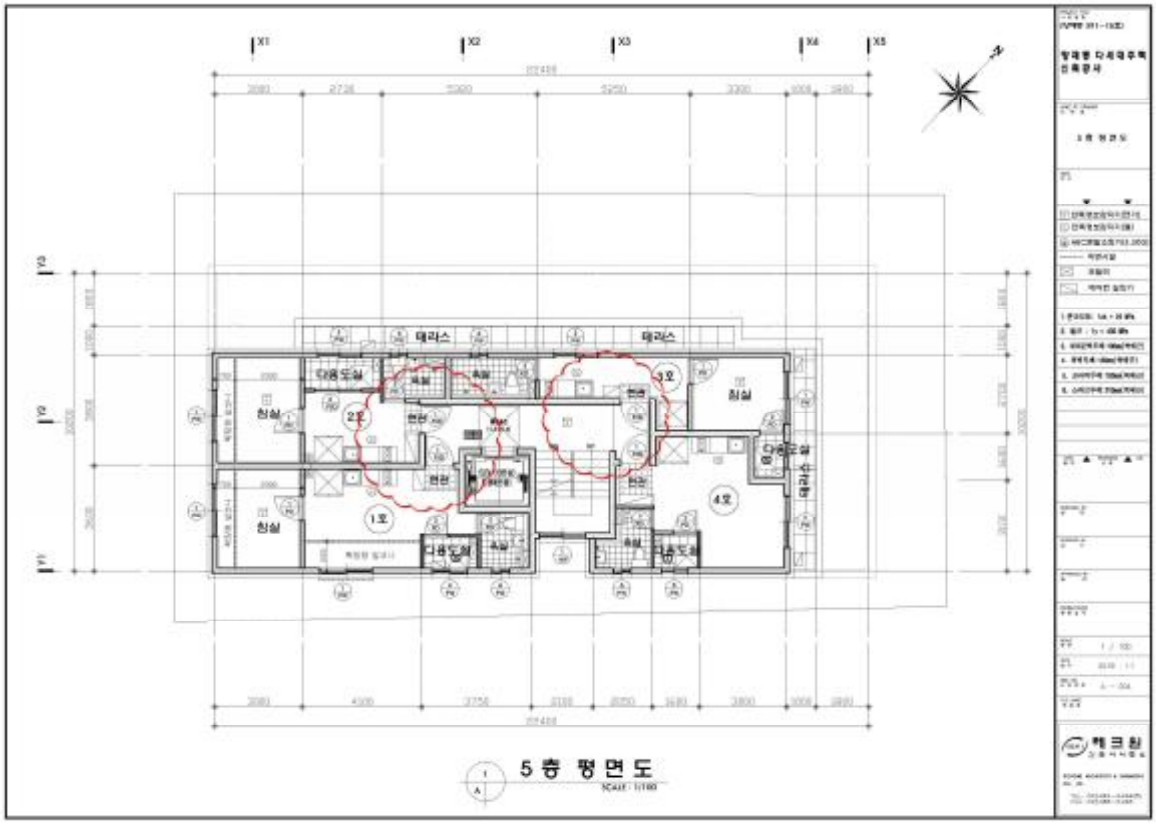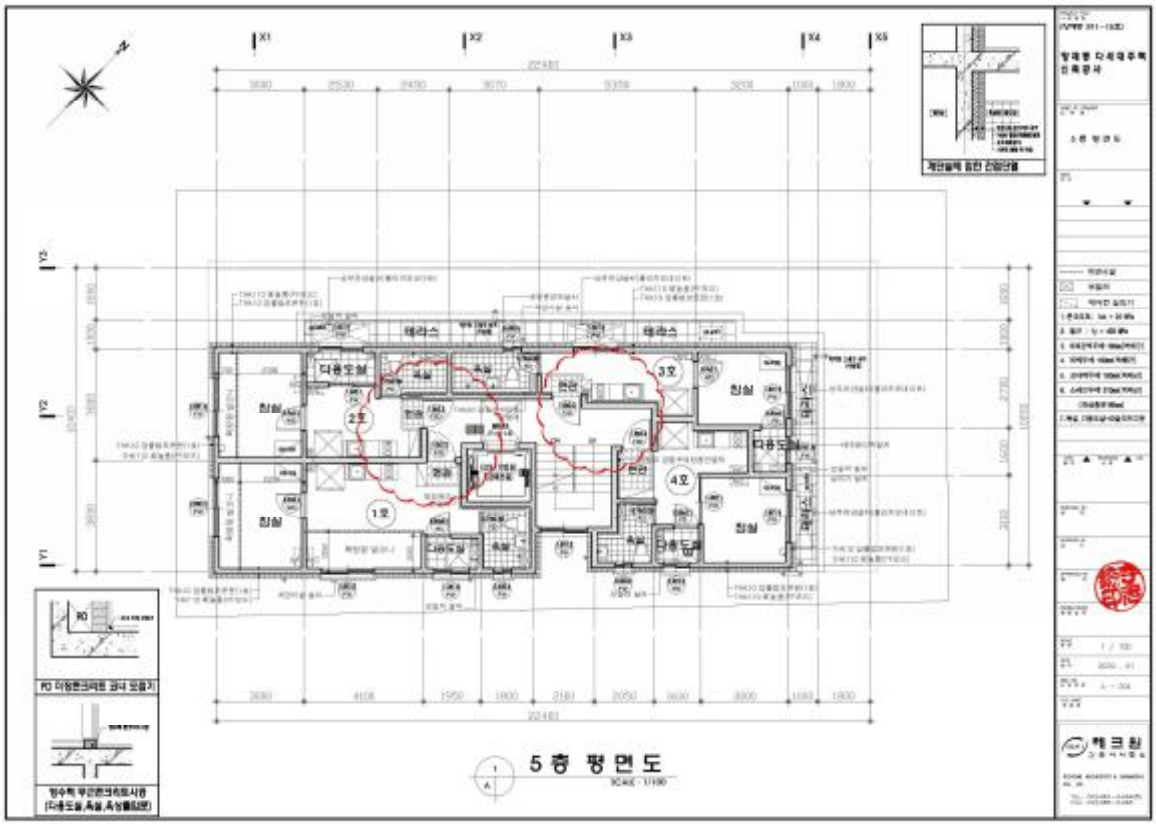
수정 후