특별전 연계 교육(서울은 소설의 주인공이다) 영상 제작

학예사에게 듣는 전시해설 '서울은 소설의 주인공이다' 영상 촬영(7.17.)

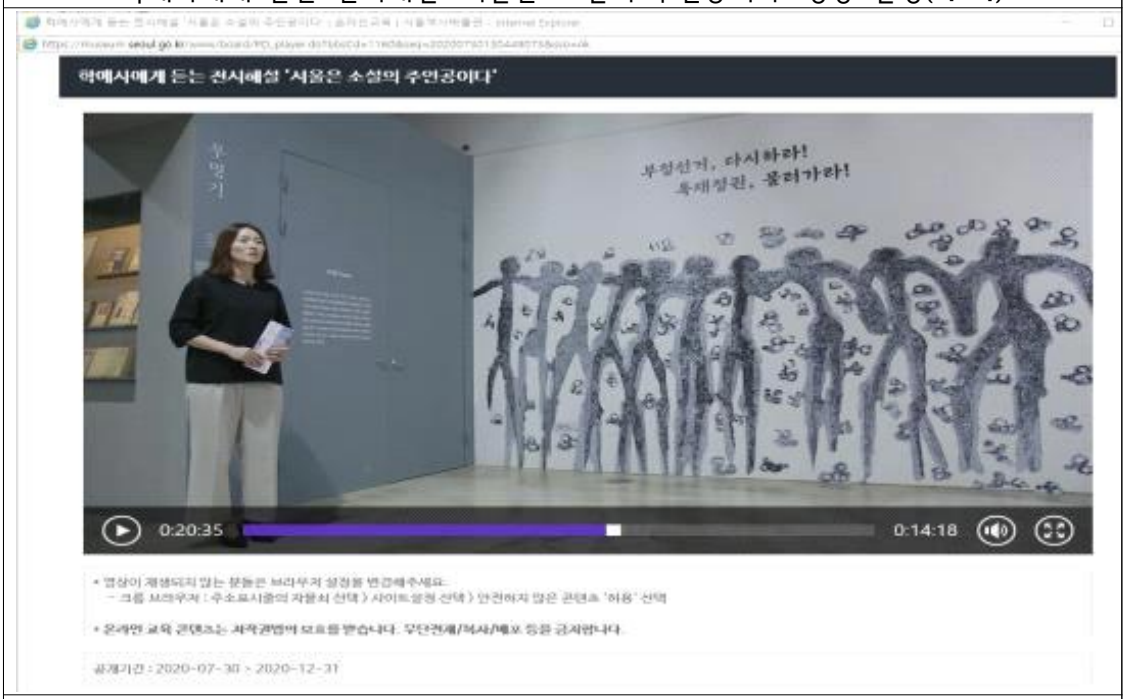

학예사에게 듣는 전시해설 '서울의 전차' 편집 및 홈페이지 공개(7.30.)

‘서울은 소설의 주인공이다’ 전시 연계 강연 영상 촬영(7.20.)

‘서울은 소설의 주인공이다 전시 연계 강연 편집 및 홈페이지 공개(7.31.)