2020년도 도로통계

(기준일 : 2019.12.31)

2020. 2.

서울특별시
(도로계획과)

1. 일반현황

도로지표

| 구분 | 년도 | | | | | | | | | | |
|-------------------------|---------|---------|---------|---------|---------|---------|---------|---------|---------|---------------------|---------|
| | '10년 | '11년 | '12년 | '13년 | '14년 | '15년 | '16년 | '17년 | '18년 | '19년 | '24년 |
| 도로율 (%) | 22.02 | 22.06 | 22.24 | 22.32 | 22.42 | 22.43 | 22.66 | 22.71 | 22.72 | 22.94 (증 0.22) | 23.47 |
| 도로연장 (km) | 8,142.1 | 8,147.6 | 8,173.5 | 8,197.9 | 8,214.5 | 8,215.1 | 8,240.6 | 8,243.1 | 8,245.8 | 8,282.1 (증 36.3) | 8,350.1 |
| 도시고속도로 (km) | 172.7 | 172.7 | 172.7 | 172.7 | 172.7 | 172.7 | 186.5 | 186.5 | 186.5 | 186.5 | 207.5 |
| 도로면적 (km ²) | 82.47 | 82.62 | 83.28 | 83.61 | 83.96 | 84.00 | 84.88 | 85.05 | 85.10 | 85.91 (증 0.81) | 87.90 |
| 포장율 (%) | 100 | 100 | 100 | 100 | 100 | 100 | 100 | 100 | 100 | 100 | 100 |
| 한강교량/차선수 (서울시 관리 도로교) | 20/130 | 20/130 | 20/130 | 20/130 | 21/136 | 21/136 | 21/136 | 21/136 | 21/136 | 21/136 | - |

※ 장래 도로율·도로연장·면적은 최근 5년 평균증가율 적용

폭원별 현황 (도로율 22.94%)

(2019년 말 기준)

| 구분 | 계 | 광로 (40m이상) | 대로 (25~40m미만) | 중로 (12~25m미만) | 소로 (12m미만) | 광장 (개소) |
|----------------------|----------|------------|---------------|---------------|------------|---------|
| 연장(km) | 8,282.12 | 239.41 | 745.67 | 939.33 | 6,357.71 | 94.00 |
| 면적(km ²) | 85.91 | 10.85 | 22.00 | 15.78 | 34.34 | 2.94 |

□ 포장현황 (포장율 100.0%)

(2019년 말 기준)

| 구 분 | 합 계 | | | 특별시도(국도포함) | | | 구 도 | | |
|----------------------|----------|----------|------|------------|----------|------|----------|----------|------|
| | 계 | 포 장 | 미포장 | 계 | 포 장 | 미포장 | 계 | 포 장 | 미포장 |
| 연장(km) | 8,282.12 | 8,282.12 | 0.00 | 1,201.25 | 1,201.25 | 0.00 | 7,080.87 | 7,080.87 | 0.00 |
| 면적(km ²) | 85.91 | 85.91 | 0.00 | 38.26 | 38.26 | 0.00 | 47.65 | 47.65 | 0.00 |

□ 연도별 도로율 및 자동차 등록대수 현황

| 년도별 | | '10년 | '11년 | '12년 | '13년 | '14년 | '15년 | '16년 | '17년 | '18년 | '19년 |
|----------|-----------|-------|-------|-------|-------|-------|-------|-------|-------|-------|-------|
| 도로율 | 도로율 (%) | 22.02 | 22.06 | 22.24 | 22.32 | 22.42 | 22.43 | 22.66 | 22.71 | 22.72 | 22.94 |
| | 증가율 (%) | +0.06 | +0.04 | +0.18 | +0.08 | +0.10 | +0.01 | +0.23 | +0.05 | +0.01 | +0.22 |
| 자동차 등록대수 | 등록대수 (천대) | 2,981 | 2,978 | 2,969 | 2,973 | 3,013 | 3,057 | 3,083 | 3,116 | 3,125 | - |
| | 증가율 (%) | +0.88 | -0.10 | -0.30 | +0.13 | +1.35 | +1.46 | +0.85 | +1.08 | +0.27 | - |

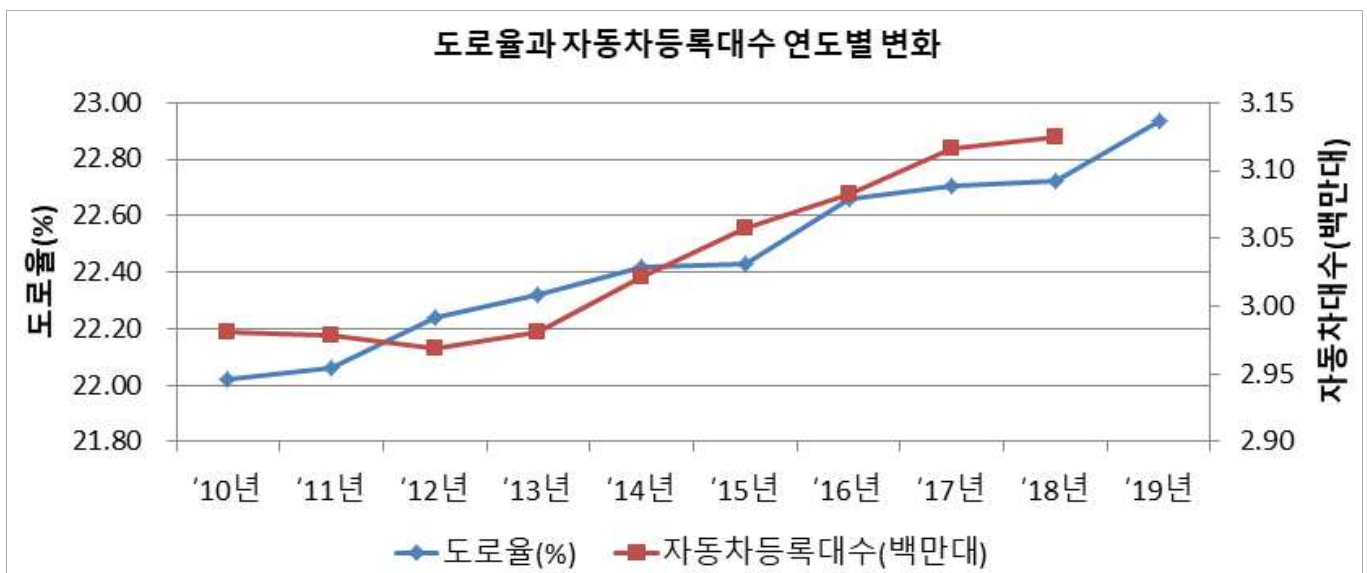

□ 통행속도 현황

○ 연도별 현황

(단위 : km/h)

| 구분 | '09년 | '10년 | '11년 | '12년 | '13년 | '14년 | '15년 | '16년 | '17년 | '18년 | |
|--------------|----------------|----------------|----------------|----------------|----------------|----------------|----------------|----------------|----------------|----------------|------|
| 승용차 | 전체 | 24.0 | 24.0 | ... | ... | 26.4 | 25.7 | 25.2 | 24.2 | 24.2 | 23.9 |
| | 도심 | 16.0 | 16.6 | ... | ... | 18.7 | 17.4 | 17.9 | 19.0 | 19.0 | 18.3 |
| | 외곽 | 24.5 | 24.5 | ... | ... | 26.6 | 26.0 | 25.4 | 24.3 | 24.2 | 23.9 |
| 버스 (중앙차로) | 19.6 (21.2) | 19.8 (21.8) | 19.5 (21.6) | 20.4 (21.1) | 20.3 (20.4) | 19.6 (19.9) | 19.5 (19.2) | 20.7 (21.5) | 19.1 (19.4) | 18.7 (18.5) | |

- 주 1) '11~12년 자료는 업체 파산으로 자료 산출 불능
2) '19년 자료는 '20년 상반기 산출 예정

○ 시간대별 현황

(2018년 평균, 단위 : km/h)

| 구분 | 오전 (07시~09시) | 낮 (12시~14시) | 오후 (17시~19시) | 전일 (06시~22시) |
|------|-----------------|----------------|-----------------|-----------------|
| 전체도로 | 26.4 | 24.0 | 20.7 | 23.9 |
| 도심도로 | 23.0 | 16.4 | 15.1 | 18.3 |
| 외곽도로 | 26.3 | 24.0 | 20.6 | 23.9 |

자료) 연도별 서울특별시 차량통행속도 보고서

□ 도로교통량 현황

○ 연도별 현황

(단위 : 천대/일)

| 구분 | '09년 | '10년 | '11년 | '12년 | '13년 | '14년 | '15년 | '16년 | '17년 | '18년 | 전년대비 |
|------------|-------|-------|-------|-------|---------------------|-------|-------|---------------------|-------|-------|-------|
| 계 | 1,309 | 1,303 | 1,463 | 1,464 | 1,583 | 1,599 | 1,608 | 1,691 | 1,677 | 1,644 | -2.0% |
| 도시 고속도로 | 1,138 | 1,130 | 1,278 | 1,280 | 1,401 ⁴⁾ | 1,415 | 1,426 | 1,511 ⁵⁾ | 1,504 | 1,475 | -2.0% |
| 남산권 | 171 | 173 | 185 | 184 | 182 | 184 | 182 | 180 | 173 | 169 | -2.4% |

- 주 1) 도시고속도로는 노선별 대표구간의 양방향 평일평균 교통량,
(내부순환(터널부), 강변북로(한강~동작), 올림픽대로(한강~동작), 북부간선(하월곡~월릉),
동부간선(군자~장안), 분당수서 고속화도로(수서IC~탄천IC), 경부고속도로(반포IC~서초IC),
서부간선(신정교~목동교), 강남순환로(금천영업소, 선암영업소))

2) 남산권은 남산1·2·3호터널 및 소파·소월길의 양방향 전일(365일)평균 교통량임

3) '19년 자료는 '20년 상반기 산출 예정

4) 서부간선도로 개통

5) 강남순환로 개통

자료) 서울도시고속도로 교통관리 센터

○ 측정지점별 현황

(2018년 기준, 단위 : 천대/일)

| 구분 | 양방향 | 유입 | 유출 | 전년대비 |
|-------------|--------|-------|-------|-------------|
| 계 (129개 지점) | 10,160 | 5,054 | 5,106 | -315(-3.0%) |
| 도심 (24개 지점) | 1,107 | 549 | 558 | -47(-4.1%) |
| 시계 (34개 지점) | 2,601 | 1,273 | 1,328 | 2(0.1%) |
| 교량 (20개 지점) | 2,028 | 1,011 | 1,017 | -55(-2.6%) |
| 간선 (43개 지점) | 3,062 | 1,542 | 1,520 | -183(-5.6%) |
| 도시고속(8개 지점) | 1,362 | 679 | 683 | -32(-2.3%) |

주) 전년대비는 2017년과 2018년의 동일기간 연속으로 수집된 조사지점 자료를 이용하여 산출함

자료) 연도별 서울특별시 교통량 조사자료

□ 도로율 변화추이

| 기 간 | 최근 10년간 ('10 ~ '19년) | 최근 5년간 ('15 ~ '19년) | 최근 3년간 ('17 ~ '19년) |
|-----------|--------------------------|-------------------------|-------------------------|
| 평균 증가율(%) | +0.10 | +0.10 | +0.09 |

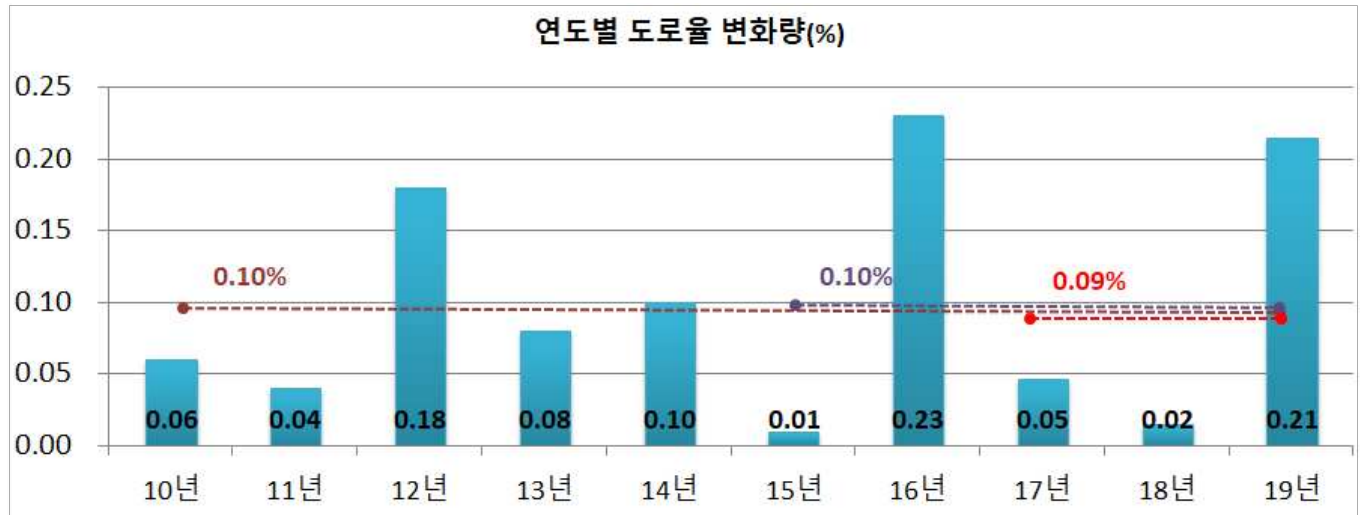

□ 보도현황

(2019년 말 기준)

| 합 계 | | 특별시도 | | 구도 | |
|-----------|---------------------|-----------|---------------------|-----------|---------------------|
| 연장(m) | 면적(m ²) | 연장(m) | 면적(m ²) | 연장(m) | 면적(m ²) |
| 2,998,865 | 10,460,266 | 1,695,403 | 6,772,566 | 1,303,462 | 3,687,700 |

주) 차도중심으로 양방향에 설치된 보도는 편도로 구분하여 각각의 연장·면적을 반영

□ 특별시도 내 보도 자치구별 현황

(2019년 말 기준)

| 구 분 | 연장(m) | 면적(m ²) | 구 분 | 연장(m) | 면적(m ²) | 구 분 | 연장(m) | 면적(m ²) |
|-----|-----------|---------------------|-----|--------|---------------------|--------|---------|---------------------|
| 합 계 | 1,695,403 | 6,772,566 | 강 북 | 48,101 | 144,286 | 금 천 | 35,969 | 119,373 |
| 중 로 | 65,587 | 280,280 | 도 봉 | 56,375 | 194,755 | 영등포 | 93,090 | 374,021 |
| 중 구 | 63,822 | 274,576 | 노 원 | 75,591 | 234,231 | 동 작 | 44,265 | 185,747 |
| 용 산 | 54,298 | 197,402 | 은 평 | 62,008 | 274,417 | 관 악 | 67,170 | 236,130 |
| 성 동 | 73,889 | 232,310 | 서대문 | 44,587 | 122,921 | 서 초 | 94,979 | 555,359 |
| 광 진 | 50,657 | 209,740 | 마 포 | 80,118 | 310,910 | 강 남 | 116,363 | 592,773 |
| 동대문 | 65,767 | 243,807 | 양 천 | 84,138 | 328,662 | 송 파 | 73,910 | 439,399 |
| 중 랑 | 66,615 | 204,917 | 강 서 | 67,996 | 234,977 | 강 동 | 65,546 | 275,680 |
| 성 북 | 68,279 | 257,317 | 구 로 | 61,307 | 206,706 | 시설관리공단 | 14,977 | 41,869 |

□ 차로별 도로현황

(2019년 말 기준, 단위 : m)

| 구 분 | 합 계 | 1차로 | 2차로 | 4차로 | 6차로 | 8차로 | 10차로 이상 | 비고 |
|-----------------|-----------------------|-----------------------|-----------------------|--------------------|--------------------|--------------------|--------------------|----|
| 합 계 | 8,282,122 | 3,257,296 | 3,342,419 | 697,325 | 533,147 | 297,913 | 154,022 | |
| | (100.00%) | 39.33% | (40.36%) | (8.42%) | (6.44%) | (3.60%) | (1.86%) | |
| 광 로 (40m이상) | 239,414 (2.89%) | | | | -2,382 (-0.03%) | 87,774 (1.06%) | 154,022 (1.86%) | |
| 대 로 (25~40m) | 745,668 (9.00%) | | | | 535,529 (6.47%) | 210,139 (2.54%) | | |
| 중 로 (12~25m) | 939,326 (11.34%) | | 241,562 (2.92%) | 697,764 (8.42%) | | | | |
| 소 로 (12m미만) | 6,357,714 (76.76%) | 3,257,296 (39.33%) | 3,100,857 (37.44%) | -439 (-0.01%) | | | | |

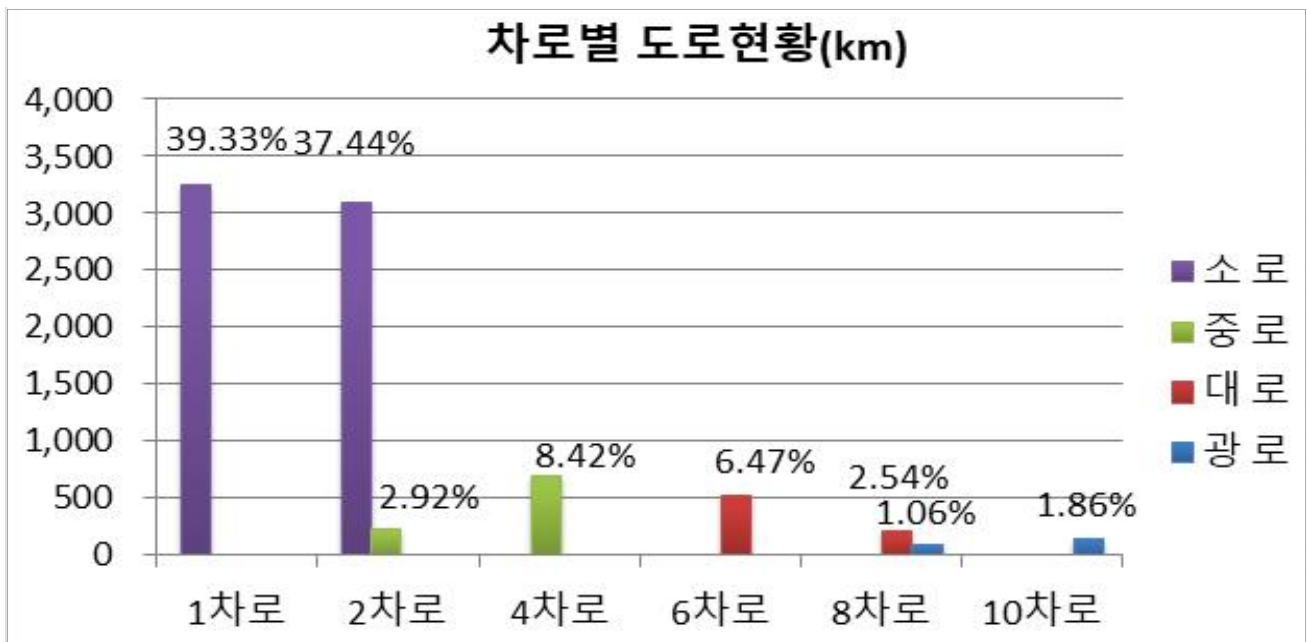

□ 자동차 통행에 기여하는 도로구성비(폭 12m이상)

- 연장기준 : 23.23%(1,924.25km) - 면적기준 : 58.60%(48.62km²)

(2019년 말 기준)

| 구 분 | 합 계 | | 20m이상 | | 12~20m미만 | | 12m미만 | |
|--------------------------|----------|-------|----------|--------|----------|-------|----------|--------|
| | 연 장 | 면 적* | 연 장 | 면 적 | 연 장 | 면 적 | 연 장 | 면 적 |
| 도로(km, km ²) | 8,282.12 | 82.97 | 1,361.62 | 40.59 | 562.63 | 8.03 | 6,357.88 | 34.35 |
| 비 율(%) | 100.00% | 100% | 16.44% | 48.92% | 6.79% | 9.68% | 76.77% | 41.40% |

주) 도로면적은 광장면적(2.94km²) 제외 자료

2. 지역별 도로현황

□ 자치구별 도로율 및 포장율 현황

(2019년 말 기준)

| 구 분 | 도로현황 | | 포장현황 | | 시가화 면적 (km ²) | 도로율 (%) | 포장율 (%) |
|-----|------------|--------------------------|------------|--------------------------|---------------------------------|------------|------------|
| | 연 장 (m) | 면 적 (m ²) | 연 장 (m) | 면 적 (m ²) | | | |
| 합 계 | 8,282,122 | 85,906,915 | 8,282,122 | 85,906,915 | 374.55 | 22.94 | 100.00 |
| 강 북 | 4,553,642 | 42,520,791 | 4,553,642 | 42,520,791 | 188.64 | 22.54 | 100.00 |
| 강 남 | 3,728,480 | 43,386,124 | 3,728,480 | 43,386,124 | 185.91 | 23.34 | 100.00 |

주) 도로면적은 광장면적(2.94km²) 포함 자료

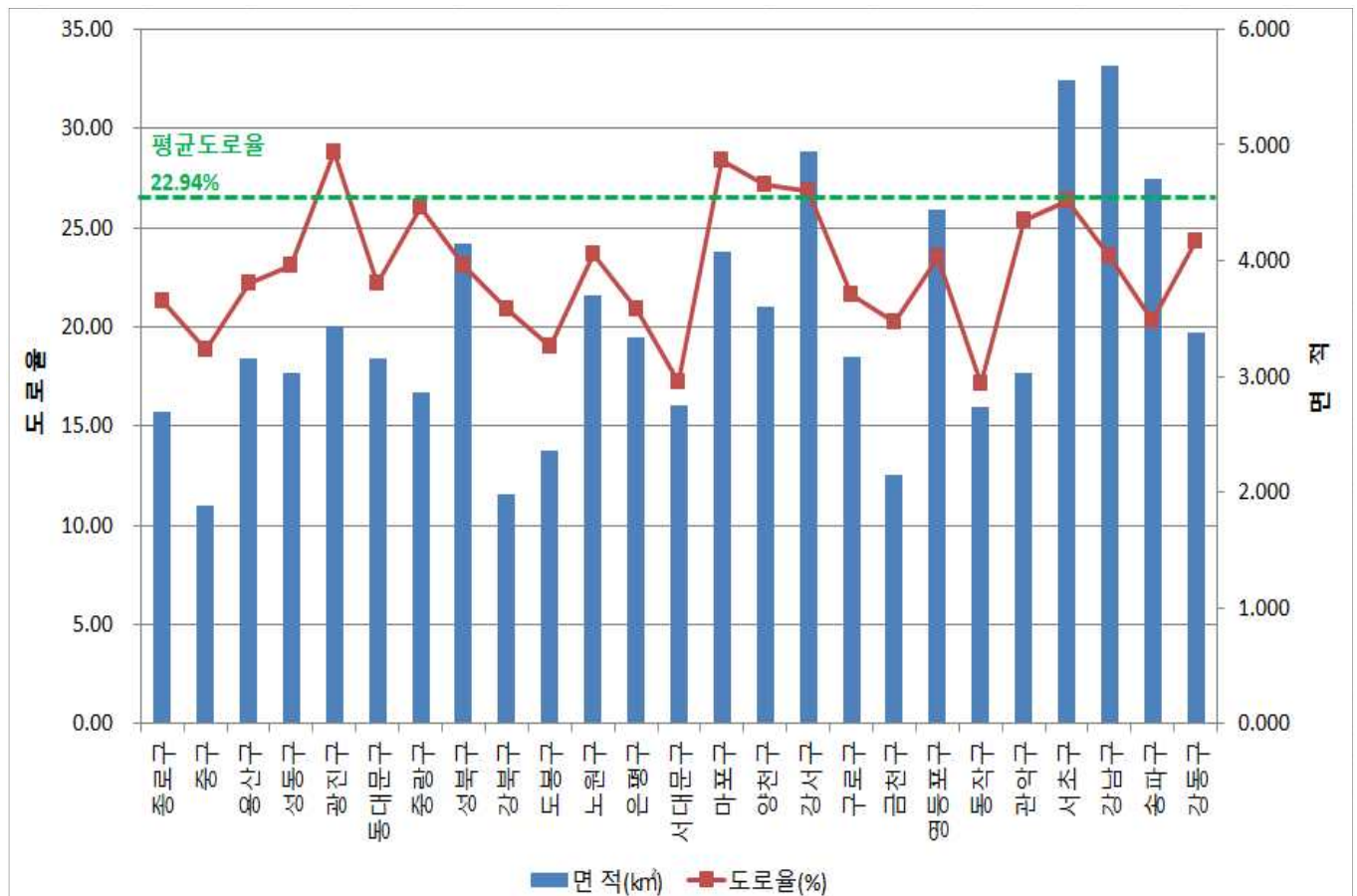

(2019년 말 기준)

| 구 분 | 도로 현황 | | 포장 현황 | | 시가화 면적(km ²) | 도로율 (%) | 포장을 (%) |
|-----|-----------|----------------------|-----------|----------------------|-----------------------------|------------|------------|
| | 연 장(m) | 면 적(m ²) | 연 장(m) | 면 적(m ²) | | | |
| 합 계 | 8,282,122 | 85,906,915 | 8,282,122 | 85,906,915 | 374.55 | 22.94 | 100 |
| 종 로 | 275,032 | 2,688,567 | 275,032 | 2,688,567 | 12.60 | 21.34 | 100 |
| 중 구 | 114,232 | 1,876,189 | 114,232 | 1,876,189 | 9.97 | 18.82 | 100 |
| 용 산 | 281,073 | 3,154,983 | 281,073 | 3,154,983 | 14.22 | 22.19 | 100 |
| 성 동 | 408,339 | 3,024,659 | 408,339 | 3,024,659 | 13.10 | 23.09 | 100 |
| 광 진 | 324,557 | 3,436,090 | 324,557 | 3,436,090 | 11.92 | 28.83 | 100 |
| 동대문 | 327,668 | 3,151,074 | 327,668 | 3,151,074 | 14.22 | 22.16 | 100 |
| 중 량 | 331,363 | 2,860,774 | 331,363 | 2,860,774 | 11.00 | 26.01 | 100 |
| 성 북 | 629,666 | 4,140,468 | 629,666 | 4,140,468 | 17.91 | 23.12 | 100 |
| 강 북 | 227,266 | 1,982,554 | 227,266 | 1,982,554 | 9.48 | 20.91 | 100 |
| 도 봉 | 257,431 | 2,351,234 | 257,431 | 2,351,234 | 12.38 | 18.99 | 100 |
| 노 원 | 292,467 | 3,696,246 | 292,467 | 3,696,246 | 15.62 | 23.66 | 100 |
| 은 평 | 352,014 | 3,332,979 | 352,014 | 3,332,979 | 15.93 | 20.92 | 100 |
| 서대문 | 311,206 | 2,744,932 | 311,206 | 2,744,932 | 15.91 | 17.25 | 100 |
| 마 포 | 421,328 | 4,080,043 | 421,328 | 4,080,043 | 14.38 | 28.37 | 100 |
| 양 천 | 404,274 | 3,606,547 | 404,274 | 3,606,547 | 13.27 | 27.18 | 100 |
| 강 서 | 407,862 | 4,942,589 | 407,862 | 4,942,589 | 18.42 | 26.83 | 100 |
| 구 로 | 294,411 | 3,164,758 | 294,411 | 3,164,758 | 14.63 | 21.63 | 100 |
| 금 천 | 186,208 | 2,141,707 | 186,208 | 2,141,707 | 10.59 | 20.22 | 100 |
| 영등포 | 390,123 | 4,437,303 | 390,123 | 4,437,303 | 18.88 | 23.50 | 100 |
| 동 작 | 248,238 | 2,734,186 | 248,238 | 2,734,186 | 15.93 | 17.16 | 100 |
| 관 악 | 322,203 | 3,028,487 | 322,203 | 3,028,487 | 11.92 | 25.41 | 100 |
| 서 초 | 391,290 | 5,564,352 | 391,290 | 5,564,352 | 21.12 | 26.35 | 100 |
| 강 남 | 434,379 | 5,686,788 | 434,379 | 5,686,788 | 24.12 | 23.58 | 100 |
| 송 과 | 363,794 | 4,707,094 | 363,794 | 4,707,094 | 23.14 | 20.34 | 100 |
| 강 동 | 285,699 | 3,372,313 | 285,699 | 3,372,313 | 13.89 | 24.28 | 100 |

주) 서울시계 외 서울시 도로는 인접한 자치구에 포함시켜 산정

□ 자치구 도로율 비교

| 도 로 율 | 해당 자치구 | 비 고 |
|---------------------------|--|------------------------|
| 18% 미만 | 서대문, 동작 | 최저 도로율 : 동작(17.16%) |
| 18%~22.94% 미만 (서울시 평균) | 종로, 중구, 용산, 동대문, 강북, 도봉, 은평, 구로, 금천, 송과 | |
| 22.94% 이상 (서울시 평균 이상) | 성동, 광진, 중랑, 성북, 노원, 마포, 양천, 강서, 영등포, 관악, 서초, 강남, 강동 | 최고 도로율 : 광진(28.83%) |

□ 도로폭원별 자치구 현황

(2019년 말 기준)

| 구 분 | 계 | | 광 로 (40m이상) | | 대 로 (25m~40m미만) | | 중 로 (12m~25m미만) | | 소 로 (12m미만) | | 광 장 | |
|--------|-----------|------------|----------------|------------|--------------------|------------|--------------------|------------|----------------|------------|--------|-----------|
| | 연장 (m) | 면적 (㎡) | 연장 (m) | 면적 (㎡) | 연장 (m) | 면적 (㎡) | 연장 (m) | 면적 (㎡) | 연장 (m) | 면적 (㎡) | 개 소 | 면적 (㎡) |
| 합 계 | 8,282,122 | 85,906,915 | 239,414 | 10,852,795 | 745,668 | 22,005,221 | 939,326 | 15,775,419 | 6,357,714 | 34,337,338 | 95 | 2,936,141 |
| 중 로 | 275,032 | 2,688,567 | 7,950 | 410,150 | 23,872 | 672,390 | 31,066 | 448,535 | 212,144 | 951,394 | 10 | 206,098 |
| 중 구 | 114,232 | 1,876,189 | 9,002 | 368,160 | 16,722 | 521,465 | 20,006 | 319,218 | 68,502 | 460,364 | 14 | 206,982 |
| 용 산 | 281,073 | 3,154,983 | 11,678 | 472,741 | 43,379 | 1,268,547 | 27,923 | 508,263 | 198,093 | 802,428 | 4 | 103,003 |
| 성 동 | 408,339 | 3,024,659 | 4,370 | 193,577 | 21,185 | 633,157 | 48,600 | 857,734 | 334,184 | 1,299,408 | 5 | 40,783 |
| 광 진 | 324,557 | 3,436,090 | 3,700 | 242,133 | 30,458 | 854,293 | 23,288 | 373,133 | 267,111 | 1,823,431 | 2 | 143,100 |
| 동대문 | 327,668 | 3,151,074 | 4,300 | 208,000 | 35,819 | 983,773 | 35,093 | 602,095 | 252,456 | 1,264,053 | 7 | 93,152 |
| 중 랑 | 331,363 | 2,860,774 | 0 | 0 | 29,846 | 779,989 | 45,709 | 779,476 | 255,808 | 1,293,209 | 1 | 8,100 |
| 성 북 | 629,666 | 4,140,468 | 1,744 | 76,420 | 30,310 | 943,801 | 49,400 | 796,667 | 548,212 | 2,323,580 | 0 | 0 |
| 강 북 | 227,266 | 1,982,554 | 0 | 0 | 15,923 | 439,441 | 30,408 | 543,286 | 180,935 | 963,827 | 1 | 36,000 |
| 도 봉 | 257,431 | 2,351,234 | 5,900 | 236,000 | 17,075 | 453,927 | 24,716 | 395,706 | 209,740 | 1,265,601 | 0 | 0 |
| 노 원 | 292,467 | 3,696,246 | 0 | 0 | 51,338 | 1,573,333 | 54,998 | 983,414 | 186,131 | 1,139,499 | 0 | 0 |
| 은 평 | 352,014 | 3,332,979 | 1,450 | 58,000 | 35,509 | 1,085,370 | 32,915 | 499,003 | 282,140 | 1,660,606 | 1 | 30,000 |
| 서대문 | 311,206 | 2,744,932 | 5,917 | 236,870 | 28,429 | 801,493 | 24,288 | 405,117 | 252,572 | 1,218,050 | 4 | 83,402 |
| 마 포 | 421,328 | 4,080,043 | 12,129 | 491,481 | 35,750 | 984,902 | 44,750 | 841,211 | 328,699 | 1,654,549 | 5 | 107,900 |
| 양 천 | 404,274 | 3,606,547 | 7,208 | 300,290 | 28,092 | 826,228 | 13,378 | 207,638 | 355,596 | 2,113,011 | 2 | 159,380 |
| 강 서 | 407,862 | 4,942,589 | 24,369 | 969,337 | 42,659 | 1,203,735 | 66,911 | 995,297 | 273,923 | 1,598,452 | 11 | 175,768 |
| 구 로 | 294,411 | 3,164,758 | 8,907 | 466,538 | 32,898 | 981,945 | 28,665 | 462,731 | 223,941 | 1,028,995 | 4 | 224,550 |
| 금 천 | 186,208 | 2,141,707 | 5,909 | 289,962 | 9,569 | 301,944 | 35,604 | 667,824 | 135,126 | 881,977 | 0 | 0 |
| 영등포 | 390,123 | 4,437,303 | 6,860 | 248,200 | 55,026 | 1,597,388 | 41,100 | 779,401 | 287,137 | 1,416,807 | 5 | 395,507 |
| 동 작 | 248,238 | 2,734,186 | 10,619 | 477,715 | 14,939 | 475,278 | 37,318 | 602,835 | 185,362 | 1,151,293 | 3 | 27,065 |
| 관 악 | 322,203 | 3,028,487 | 11,597 | 477,394 | 15,485 | 489,367 | 30,437 | 515,806 | 264,684 | 1,506,974 | 1 | 38,946 |
| 서 초 | 391,290 | 5,564,352 | 26,770 | 1,253,875 | 34,040 | 1,223,309 | 36,610 | 629,896 | 293,870 | 1,877,727 | 10 | 579,545 |
| 강 남 | 434,379 | 5,686,788 | 35,575 | 1,746,920 | 30,825 | 946,320 | 63,101 | 1,005,762 | 304,878 | 1,880,226 | 2 | 107,560 |
| 송 파 | 363,794 | 4,707,094 | 19,998 | 939,562 | 43,554 | 1,312,689 | 50,595 | 811,435 | 249,647 | 1,620,008 | 1 | 23,400 |
| 강 동 | 285,699 | 3,372,313 | 13,462 | 689,470 | 22,966 | 651,137 | 42,447 | 743,936 | 206,824 | 1,141,870 | 2 | 145,900 |

3. 종류별 도로현황

□ 특별시도 노선인정 현황

| 구 분 | 노 선 수 | 연장(km) | 시도 중복구간 제외 연장(km) | 중복구간 (km) |
|--------|-------|----------|----------------------|--------------|
| 합 계 | 178 | 1,221.51 | 1,192.79 | 28.72 |
| 도시고속도로 | 8 | 189.46 | 168.99 | 20.47 |
| 주간선도로 | 26 | 426.27 | 422.52 | 3.75 |
| 보조간선도로 | 144 | 605.78 | 601.28 | 4.50 |

□ 구도 노선인정 현황

| 구 분 | 노선인정(건) | 연장(km) | 구 분 | 노선인정(건) | 연장(km) |
|-----|---------|---------|-----|---------|--------|
| 합 계 | 15,882 | 3,833.0 | 서대문 | 497 | 122.5 |
| 종 로 | 1,937 | 177.2 | 마 포 | 779 | 151.1 |
| 중 구 | 391 | 89.1 | 양 천 | 579 | 166.0 |
| 용 산 | 458 | 112.3 | 강 서 | 632 | 252.6 |
| 성 동 | 369 | 84.5 | 구 로 | 40 | 34.7 |
| 광 진 | 594 | 135.8 | 금 천 | 473 | 115.3 |
| 동대문 | 492 | 134.7 | 영등포 | 65 | 67.6 |
| 중 랑 | 388 | 128.6 | 동 작 | 442 | 126.9 |
| 성 북 | 409 | 89.6 | 관 악 | 953 | 198.9 |
| 강 북 | 861 | 158.9 | 서 초 | 919 | 250.6 |
| 도 봉 | 546 | 142.5 | 강 남 | 930 | 295.9 |
| 노 원 | 564 | 136.2 | 송 파 | 1,250 | 297.5 |
| 은 평 | 740 | 203.4 | 강 동 | 574 | 160.8 |

□ 고속국도, 일반국도, 국가지원지방도 현황

| 도로별 | 노선별 | 서울시구간 | 연장(km) | |
|--------------|---------------------|-------------------------|--------|--------------------------------------|
| | | | 구간연장 | 중복구간 |
| 합 계 (18개 노선) | | | 241.09 | 40.36 |
| 고속국도 | 소 계 (7개 노선) | | 27.61 | - |
| | 제 1 호선 (경부선) | 서초구 양재동(양재IC) ~ 신원동 | 4.68 | - |
| | 제15호선 (서해안선) | 금천구 독산동 ~ 시흥동 | 3.19 | - |
| | 제29호선 (구리~포천선) | 중랑구 망우동 ~ 신내동 | 2.65 | - |
| | 제60호선 (서울~양양선) | 강동구 강일동 ~ 서울시계 | 0.59 | - |
| | 제100호선 (서울외곽순환선) | 노원구 상계동 ~ 강동구 상일동 ~ 장지동 | 11.86 | - |
| | 제120호선 (경인선) | 양천구 신월I·C ~ 신월동시계 | 0.50 | - |
| | 제130호선 (인천국제공항선) | 강서구 개화동 ~ 방화동 | 2.99 | - |
| | 제 171호선 (용인~서울선) | 강남구 세곡동 ~ 서초구 내곡동 | 1.15 | - |
| 일반국도 | 소 계 (9개 노선) | | 194.98 | 21.86 |
| | 제 1 호선 (목포~신의주선) | 금천구 시흥동 ~ 은평구 불광동 | 27.33 | - |
| | 제 3 호선 (남해~초산선) | 송파구 장지동 ~ 도봉구 도봉동 | 29.75 | - |
| | 제 6 호선 (인천~강릉선) | 강서구 외발산동 ~ 중랑구 망우동 | 33.35 | - |
| | 제 39호선 (부여~의정부선) | 강서구 개화동 | 1.90 | - |
| | 제 43호선 (세종~고성선) | 강동구 상일동 ~ 광진구 광장동 | 8.45 | 46호선 1.20 |
| | 제 46호선 (인천~고성선) | 구로구 오류동 ~ 광진구 광장동 | 31.60 | - |
| | 제 47호선 (안산~철원) | 서초구 양재동 ~ 중랑구 신내동 | 26.30 | 3호선 2.08 6호선 1.07 |
| | 제 48호선 (강화~서울) | 강서구 개화동 ~ 종로구 세종로 | 19.80 | 1호선 2.10 6호선 5.05 |
| | 제 77호선 (부산~파주) | 강서구 내발산동 ~ 마포구 상암동 | 16.50 | 6호선 2.41 6·48호선 5.05 48호선 2.90 |
| 국지도 | 소 계(2개 노선) | | 18.50 | 18.50 |
| | 제 23호선 (천안~서울선) | 강남구 세곡동 ~ 영동대교 | 17.20 | 국도 46호 12.70 국도 47호 4.50 |
| | 제 78호선 (김포~포천선) | 강서구 개화동 | 1.30 | 국도 39호 1.30 |

참고) 국토교통부고시 제2015-181호 도로 노선의 지정('15.3.27.)

□ 도시고속화도로 현황

| 구 분 | | 연 장(km) | 차로수 | 개 통 (예정) | 사업현황 |
|-----------------------------------|-------------------------|---------|--------|-------------|---|
| 합 계 | | 208.9 | - | - | ※ 미개통구간 제외시 총 186.5km |
| 내 부 순 환 | | 40.1 | 6~8차로 | '99 | |
| 강 남 순 환 | | 36.2 | 4~6차로 | ('21) | <서부간선구간 : 14.4km> ○ '16. 3. 1. 착공 <남부민자구간 : 13.8km> ○ '16. 7. 3. 개통 <남부재정구간 : 8.0km> ○ '02. 7. 착공 |
| 방 사 간 선 (5) | 소 계 | 125.8 | - | - | |
| | 서부간선 | 17.3 | 4차로 | '91 | |
| | 올림픽대로 | 42.5 | 8~10차로 | '93 | |
| | 동부간선 | 30.3 | 4~6차로 | '99 | ○ 월계1교~상계교(7.6km) 확장 - 월계교~녹천교 공사 중('07.10 착공) - 녹천교~의정부 공사 중('08. 9 착공) |
| | 강변북로 | 25.9 | 8~10차로 | '03 | ○ 잠실대교~구리토평간(7.6km) - '03.11.4. 개통 ○ 성수대교~창담대교간 확장(3.0km) |
| | 북부간선 | 9.8 | 4차로 | '01 | |
| 고 속 국 도 연 계 (1) | 소 계 | 6.8 | - | - | |
| | 경부고속 (한남대교 ~양재IC) | 6.8 | 4~8차로 | '95 | ○ '02년 도로관리권 이양 (한국도로공사→서울시) ○ 도로확장내역 - '05년 신사동~반포IC 4→6차로(도로공사) - '08.9. 반포IC~서초IC 6→8차로 - '09.3. 반포IC~올림픽대로분기점 1→2차로 - '09.9. 서초IC~양재IC 8→10차로 |

□ 자동차전용도로 현황

| NO | 도로명 | 구 간 | | 개 요 | | 속도(km/시) | | 공 고 |
|-----|------------------|--------------------------------|-----------------------------|-----|--------|----------|----|---|
| | | 기 점 | 종 점 | 차로 | 연장(km) | 설계 | 제한 | |
| 합 계 | | 14개 노선 | | 4~8 | 195.63 | - | - | ※ 공고기준 |
| 1 | 올림픽대로 | 하일동 시계 | 행주대교남단 | 8 | 42.50 | 80 | 80 | '86.7.12공고 서고 제394호 |
| 2 | 강변북로 | 광장동시계 | 난지도(상암동) 시계 | 4~8 | 28.36 | 80 | 80 | '86.7.12공고 서고 제394호 '97.5.10 변경공고(시보) 서고제1997-183호 '04.2.20공고(시보) 서고제2004-154호 |
| 3 | 제물포길 | 양평동 | 신월I.C | 4 | 5.50 | 80 | 80 | '86.9.15공고 서고 제511호 |
| 4 | 양재대로 | 수서I.C | 양재I.C | 6~8 | 5.40 | 80 | 70 | '89.2.13공고 서고 제117호 |
| 5 | 서부간선도로 | 성산대교 남단 | 시흥대교 | 4 | 10.80 | 80 | 80 | " |
| 6 | 동부간선도로 | 노원교 하류 상계근린공원앞 | 동1로 접속부 | 4 | 1.71 | 80 | 80 | '97.5.10공고(시보) 서고제1997-183호 |
| | | 용비교 | 노원교 하류 상계근린공원앞 | 4~6 | 18.10 | 80 | 80 | '94.4.30공고 서고제1994-136호 |
| | | 강남 수서I.C | 성남시계 (송파 장지동) | 6 | 3.90 | 80 | 80 | '97.5.26공고(시보) 서고제1997-207호 |
| | | 올림픽대로 (삼성동 185) | 강남 수서I.C (수서동 361) | 6 | 4.70 | 80 | 80 | '99.6.30공고(시보) 서고제1999-536호 |
| | | 광진구 자양동 (강변북로 등동 로 고가구간) | 올림픽대로 (삼성동 185) | 6 | 1.20 | 80 | 80 | '00.6.30공고(시보) 서고제2000-424호 |
| 7 | 내부순환로 | 성산대교 북단 | 스위스그랜드 호텔앞 | 6 | 5.00 | 80 | 70 | '95.10.31공고(시보) 서고제1995-265호 |
| | | 스위스그랜드 호텔앞 | 성북 하월곡동 | 6 | 10.20 | 80 | 70 | '98.12.15공고(시보) 서고제1998-668호 |
| | | 성북 하월곡동 | 성동 성수동 동부간선도로 | 4~6 | 6.80 | 80 | 70 | " |
| 8 | 북부간선도로 | 화랑로 목동I.C | 구리시계 | 4~6 | 3.12 | 80 | 80 | '97.5.10공고(시보) 서고제1997-183호 |
| | | 성북 월곡I.C | 화랑로 목동I.C | 4 | 5.18 | 80 | 80 | '02.3.11공고(시보) 서고제2002-271호 |
| 9 | 언 주 로 | 강남 포이동 | 성남시계 (서초 신원동) | 4~6 | 4.35 | 80 | 70 | '97.5.26공고(시보) 서고제1997-207호 |
| 10 | 과천~우면산 | 서초구 우면동 시계 | 선암I/C | 4 | 0.30 | 80 | 70 | '00.3.25공고(시보) 서고제2000-194호 |
| 11 | 양재I.C~ 한남대교남단 | 서초구양재I.C 서울측교대 | 서초구 잠원동 한남대교남단 | 4~8 | 6.83 | 100 | 80 | '02.11.25공고(시보) 서고제2002-1333호 |
| 12 | 강남순환로 | 소하J.C(광명시 소하동 673) | 우면산램프교 (과천시 주암동 88-2) | 4~8 | 13.82 | 80 | 80 | '16.6.23공고(시보) 서고제2016-1330호 |
| 13 | 서울 제물포터널 | 여의도동 2-11 | 신월I.C | 4 | 7.53 | 80 | - | '17.4.13공고(시보) 서고제2017-901호 |
| 14 | 서부간선 지하도로 | 양화동 10-2 | 금천I.C | 4 | 10.33 | 80 | - | '17.4.13공고(시보) 서고제2017-901호 |

주) 노들길 자동차전용도로 해제 : 2015. 7. 30.

특별시도 인정 노선 현황

(2019. 12. 31. 기준)

| 구 분 | 노 선 명 | 노 선 번호 | 기 점 | 종 점 | 총연장 (km) | 중 요 경과지 | 전용구간연장 (km) | 중용구간연장 (km) | 비 고 | | | | | | | | |
|-----------------------|-------------------|--------|----------------------------|--------------------------|-----------------|--|-----------------|---|-----|------|-------|----------------------|-----------------------|-------|-------|-------|--|
| 특별시도 총 178개 노선 | | | | | 1,221.51 | | 1,192.79 | 28.72 (일반국도제외) | | | | | | | | | |
| 도시고속도로 8개 노선 | | | | | 189.46 | | 168.99 | 20.47 | | | | | | | | | |
| '01.8.6 변경 | 내 부 순 환 도시고속도로 | C3 | 마포구 성산동 | 마포구 성산동 | 40.1 | 마포구, 서대문 종로구, 성북구 동대문구 성동구, 용산구 | 40.1 | 국도46호선 (마포구 한남동~성동구 성수동)9.68 국도77호선 1.98 | | | | | | | | | |
| | | | | | | | | | | 경유도로 | 내부순환로 | 성산동 556 (성산대학교육장) | 성수동1가 (성동교남단) | 19.73 | - | 19.73 | |
| | | | | | | | | | | | 강변북로 | 성산대교북단 | 청담대교북단 | 18.33 | | 18.33 | |
| | | | | | | | | | | | 동부간선 | 강변북로연결 | 살곶이다리 | 2.04 | | 2.04 | |
| '01.8.6 변경 | 서 부 간 선 | 01 | 금천구 시계 | 사천교로터리 (연희동446-13) | 16.84 | 금천구 구로구 영등포구 마포구 | 16.84 | 국도1호선 (금천시계 ~성산대교)15.1 국도48호선 (성산대교~ 사천R)1.74 | | | | | | | | | |
| | | | | | | | | | | 경유도로 | 서부간선로 | 양평동3가 56-1 (제물포길) | 독산동756-69 (시흥대교) | 9.9 | 안양천뚝길 | 9.9 | |
| | | | | | | | | | | | 성 산 로 | 양평동3가 56-1 (제물포길) | 사천교로터리 (연희동446-13) | 6.94 | 성산대교 | 6.94 | |
| '01.8.6 변경 | 동 부 간 선 | 02 | 강남구 세곡동시계 | 노원구 상계동시계 | 32.53 | 송파구 강남구 성동구 중랑구 노원구 | 30.49 | 국도46호선 3.07 내부순환도시고속 (독삼지구내 강변북로 연결로~ 살곶이다리) (2.04) | | | | | | | | | |
| '08.8.7 인정 | 동부간선연결램프 | - | 현릉로 (자곡동 5149) | 동부간선로 | 1.2 | 강남구 (수석자랑기지) | 0.62 | 동부간선로 0.58 | | | | | | | | | |
| '01.8.6 변경 | 북 부 간 선 | 03 | 하월곡로터리 (하월곡동37-105) | 중랑구시계 | 7.8 | 화랑로 태릉고교 | 7.8 | - | | | | | | | | | |
| '04.7.10 변경 | 강 변 북 로 | 04 | 마포구 상암동시계 | 광진구 광장동시계 | 29.04 | 마포구 용산구 성동구 광진구 | 10.61 | 국도46호선 (마포대교북단~광장R) 20.39 국도77호선 4.95 내부순환도로 및 동부간선 (성산대교북단~경명대교 북단) (18.43) | | | | | | | | | |
| '01.8.6 변경 | 올 림 픽 대 로 | 05 | 행주대교 남단 (개화.I.C) | 강동구 시계 (하월.I.C) | 42.5 | 강서구, 영등포 동작구, 서초구 강남구, 송파구 강동구 | 42.5 | - | | | | | | | | | |
| '06.1.26 인정 | 경 부 간 선 | 06 | 한남대교남단 (잠원동 6-1) | 양재 I.C (양재동 227-4) | 6.83 | 반포 I.C 서초 I.C | 6.83 | | | | | | | | | | |
| '16.6.9 인정 | 강 남 순 환 로 | 07 | 소하 J.C (광명시 소하동 673) | 주암교 (과천시 주암동 88-2) | 13.82 | 금천구, 관악구 서초구, 광명시 안양시, 과천시 | 13.82 | | | | | | | | | | |

| 구 분 | 노 선 명 | 노 선 번호 | 기 점 | 종 점 | 총연장 (km) | 중 요 경과지 | 전용구간연장 (km) | 중용구간연장 (km) | 비 고 | |
|-----------------|---------|----------|--------------------|----------------------|-----------------------------|---------|----------------------------------|-------------|---|----------------------------------|
| 주간선도로 26개노선 | | | | | 426.27 | | 422.52 | 3.75 | | |
| '15.11.26 변경 | 도심순환도로 | | C1 | 서울직심자병원 | 서울직심자병원 | 11.14 | 의주로 사직로 올곡로 홍인문로 퇴계로 | 11.14 | 국도48호선 (독립문~ 광화문) 2.14 | 의주로 사직로 올곡로 홍인문로 퇴계로 |
| | 경유도로 | 사 직 로 | | 중학동 38-1 | 교북동 109 | 1.80 | 사직공원 | 1.80 | - | |
| | | 올 곡 로 | | 〃 | 종로6가 40 | 3.00 | 이화동사거리 | 3.00 | - | |
| | | 홍인문로 | | 종로6가 69(동대문) | 광희동2가 319 | 0.80 | 동대문운동장 | 0.80 | - | |
| | | 퇴 계 로 | | 봉래동2가 122 | 광희동2가 319 | 2.90 | 회현동, 중림동 | 2.90 | | |
| | | 청 파 로 | | 염천교 | 서울역 | 0.32 | | 0.32 | | |
| | | 칠 때 길 | | 염천교 | 염천교 | 0.18 | | 0.18 | | |
| 의 주 로 | | 봉래동2가 43 | 독립문교차로 | 2.14 | | 2.14 | | | | |
| '01.8.6 변경 | 시흥~중림선 | | 21 | 시흥동시계 (시흥동700) | 서울시상수도 사업본부앞 (중림동406) | 17.69 | 시흥대로 대방로 옹호로 청파로 | 17.37 | 국도1호선 (시흥동994~시흥동시계) 2.29 도심순환도로 (청파로, 염천교~서울역) (0.32) | 시흥대로 대방로 원호로 청파로 |
| | 경유도로 | 시흥대로 | | 대림동 948-1 | 시흥동979-2 | 6.95 | 구로교 | 6.95 | | |
| | | 대 방 로 | | 대방동 88 | 대림동948-1 | 3.24 | 대방역 | 3.24 | | |
| | | 동 호 로 | | 원효로1가112-4 | 신길동1351 | 5.25 | 원효대교 | 5.25 | 옹호로 | |
| 청 파 로 | | | 중림동 409 | 청파동3가80-8 | 2.30 | 서부역 | 1.98 | | | |
| '01.8.6 변경 | 신림~진관내선 | | 22 | 서울대학교 입구 (신림동165) | 은행구시계 (진관내동569) | 22.6 | 관악로 한강로 의주로 통일로 | 20.55 | 국도1호선 (연신내R~은행구시계) 3.42 도심순환도로 (독립문로터리~서울역) (2.05) | 관악로 한강대로 통일로 |
| | 경유도로 | 관 악 로 | | 본동126-19 (한강대교남단) | 신림동 155-1 (서울대입구) | 6.10 | 상도터널 | 6.10 | | |
| | | 한 강 로 | | 봉래동2가 43 (서울역) | 본동258-1 | 5.20 | 용산역 | 5.20 | | |
| | | 의 주 로 | | 봉래동2가 43 (서울역) | 홍은동 450 (홍은시계) | 2.30 | 독립문 | 2.30 | | |
| | | 통 일 로 | | 홍은동450 (홍은사거리) | 진관내동 570 (진관내시계) | 6.95 | | 6.95 | | |
| 도심순환도로 | | 독립문로터리 | 서울역 | 2.05 | | - | | | | |
| '01.8.6 변경 | 갈현~적선선 | | 23 | 체부동 (적선동107) | 은행구시계 (갈현동 산131) | 9.70 | 자하문길 세검정길 진봉로 석오릉로 | 9.70 | - | 자하문로 세검정로 진봉로 |
| | 경유도로 | 석오릉로 | | 용암동 84-7 | 갈현동산 131-1 | 2.70 | 예일 여중교 | 2.70 | | |
| | | 진 봉 로 | | 신영동 219-4 | 녹변동 144 | 3.85 | 구기터널 | 3.85 | | |
| 자하문길 | | | 적선동 107-1 (사직로) | 홍제동 122-2 | 3.15 | 자하문 터널 | 3.15 | | | |

| 구 분 | 노 선 명 | 노 선 번호 | 기 점 | 종 점 | 총연장 (km) | 중 요 경과지 | 전용구간연장 (km) | 중용구간연장 (km) | 비 고 | |
|------------|---------|---------|---------------------|----------------------|-----------------------|---------|----------------------------------|-------------|-------------------------|-----------------------------|
| '01.8.6 변경 | 봉래~세종로선 | | 24 | 서울역앞 (봉래동2가43) | 광희문앞 (세종로1) | 2.24 | 남대문로 태평로, 세종로 | 2.24 | 국도48호선 (세종로) 0.58 | 세종대로 |
| | 경유도로 | 세 종 로 | 세종로 139 | 세종로 1 | 0.6 | 세종문화회관 | 0.6 | | | |
| | | 태 평 로 | 세종로 139 | 봉래동2가 122 | 1.64 | 시청 | 1.64 | | | |
| '01.8.6 변경 | 사당~서빙고선 | | 25 | 남태령 (사당동신93-2) | 한강중화교타리 (서빙고동4-1)) | 8.25 | 동작대로 서빙고로 | 8.25 | - | 동작대로 서빙고로 |
| | 경유도로 | 동작대로 | 용산동 6가 69 | 남현동신93-111 | 7.35 | 동작대교 | 7.35 | | | |
| | | 한강중고 옆길 | 서빙고 199 | 서빙고동4-1 | 0.55 | | 0.55 | | | |
| | | 서빙고로 | 서빙고 199 | 서빙고 185-4 | 0.35 | | 0.35 | | | |
| '01.8.6 변경 | 우면~중학선 | | 26 | 우면동시계 (우면동418) | 동십자각로타리 (중학동 37) | 14.34 | 반포로 소공로 무교동길 | 14.34 | - | 반포로 소공로 |
| | 경유도로 | 서조-우면길 | 서조동 700 (예술의 전당) | 우면동 418 | 2.90 | | 2.90 | | | |
| | | 반 포 로 | 중무로1가 52-5 | 서조동 산1-27 | 9.65 | 반포대교 | 9.65 | | | |
| | | 소 공 로 | 태평로1가 31 | 남대문로2가111-1 | 0.55 | 조선호텔 | 0.55 | | | |
| | | 무교동길 | 서린동 136 | 태평로1가 31 | 0.45 | 체육회관 | 0.45 | | | |
| | | 청진-중학길 | 청진동19 | 중학동37 | 0.79 | | 0.79 | | | |
| '01.8.6 변경 | 장지~가회선 | | 27 | 북정4거리 (장지동608-5) | 재동로타리 (가회동95) | 20.59 | 현릉로 강남대로 한남로 삼일로 | 20.59 | - | 현릉로 강남대로 한남대로 삼일대로 |
| | 경유도로 | 현릉로 | 염곡동 300-4 | 장지동608-5 | 8.10 | 내곡동 | 8.10 | | | |
| | | 강남대로 | 신사동 527 | 양재동352-3 | 6.90 | 논현동 | 6.90 | | | |
| | | 한 남 로 | 한남동 산 9-2 | 신사동467 | 3.10 | 북한남4거리 | 3.10 | | | |
| | | 삼 일 로 | 운니동 114-8 | 예정동 산5-86 | 2.49 | 청계천2가 | 2.49 | | | |
| '01.8.6 변경 | 필동~도봉선 | | 28 | 퇴계로3가로타리 (필동1가40) | 도봉구시계 (도봉동378) | 16.48 | 배오개길 창경궁로 동소문로 미아로, 도봉로 | 16.48 | 국도3호선 (도봉로) 1.35 | 창경궁로 동소문로 도봉로 |
| | 경유도로 | 도 봉 로 | 미아동 42-8 | 도봉동378(시계) | 10.1 | 도봉구청 | 10.1 | | | |
| | | 미 아 로 | 돈암동 20-1 | 하월곡동 196 | 1.18 | 길음동 | 1.18 | | | |
| | | 동소문로 | 혜화동 132 | 돈암동 20-1 | 2.40 | 동소문동 | 2.40 | | | |
| | | 창경궁로 | 종로4가 14 | 혜화동 132 | 1.80 | 창경궁 | 1.80 | | | |
| | | 배오개길 | 종로4가 14 | 중무로5가 19-7 | 1.00 | 올지로4가 | 1.00 | | | |

| 구 분 | 노 선 명 | 노 선 번 호 | 기 점 | 종 점 | 총연장 (km) | 중 요 경과지 | 전용구간연장 (km) | 중용구간연장 (km) | 비 고 | |
|------------|--------|---------|-----------------|--------------------|------------------|---------|-----------------------|-------------|--|-------------------|
| '01.8.6 변경 | 양재~혜화선 | | 29 | 구룡산앞로터리 (양재동402-6) | 혜화동로터리 (혜화동132) | 12.94 | 논현로 동호로 혼련원길 대학로 | 12.94 | - | 논현로 동호로 대학로 |
| | 경유도로 | 논 현 로 | 압구정동 369-1 | 양재동 402-6 | 5.44 | 압구정동 | 5.44 | | | |
| | | 동 호 로 | 장중동1가 114 | 압구정동369-1 | 4.40 | 금호동 | 4.40 | | | |
| | | 혼련원로 | 종로5가 79-1 | 장중동 197 | 1.50 | 을지로5가 | 1.50 | | | |
| | | 대 학 로 | 종로5가 79-1 | 혜화동 132 | 1.55 | 이화동 4거리 | 1.55 | | | |
| '01.8.6 변경 | 내곡~월곡선 | | 30 | 내곡동시계 | 미아로터리 (하월곡동181) | 19.96 | 언주로 용봉로 고산자로 종암로 | 19.56 | 신설~공릉선(중원로, 고려대앞3거리~서울사대입구) (0.4) | 언주로 고산자로 종암로 |
| | 경유도로 | 언 주 로 | 압구정동 464 | 내곡동 12-431 | 10.80 | 개포동 | 10.80 | | | |
| | | 용 봉 로 | 행당동 267 | 압구정동 464 | 3.30 | 용봉동 | 3.30 | | | |
| | | 고산자로 | 행당동 192 | 제기동 136-8 | 3.25 | 경동시장 | 3.25 | | | |
| | | 종 암 로 | 제기동 136-9 | 월곡동 181 | 2.61 | 월곡동 | 2,21 | | | |
| '01.8.6 변경 | 장지~성수선 | | 31 | 송파구시계 (장지동576) | 성동교 남단 | 11.73 | 송파대로 자양로 구의로 독섬길 | 11.73 | 국도3호선 (구의R~송파구시계) 8.39 | 송파대로 자양로 |
| | 경유도로 | 송파대로 | 잠실동 27 | 장지동 596 (사계) | 6.20 | 가락동 | 6.20 | | | |
| | | 구 의 로 | 성수동 1가 656-1119 | 구의동 200-2 | 3.60 | 구의역 | 3.60 | | | |
| | | 자 양 로 | 구의동 200-2 | 잠실대교남단 | 1.93 | | 1.93 | | | |
| '01.8.6 변경 | 세곡~상계선 | | 32 | 세곡동시계 (세곡동158-2) | 상계동시계 (상계1동1203) | 29.08 | 밤고개길 광평로 영동대로 동2로 동1로 | 29.08 | 국도3호선 (상계동시계~상봉동128) 15.97 국도47호선 (일원터널~ 상봉동128) 9.06 | 밤고개로 광평로 영동대로 동일로 |
| | 경유도로 | 밤고개길 | 수서동 228-1 | 세곡동 158-2 | 3.18 | 세곡동 4거리 | 3.18 | | | |
| | | 광 평 로 | 개포동 산49-4 | 수서동 228-1 | 2.60 | 수서택지지구 | 2.60 | | | |
| | | 영동대로 | 청담동 130-6 | 개포동 688 | 4.60 | 삼성동 | 4.60 | | | |
| | | 동 2 로 | 상봉동 118-25 | 청담동 129 | 8.15 | 군자교남단 | 8.15 | | | |
| | | 동 1 로 | 상봉동 117-5 | 도봉동시계 | 10.55 | 묵동교 | 10.55 | | | |

| 구 분 | 노 선 명 | 노 선 번 호 | 기 점 | 종 점 | 총연장 (km) | 중 요 경과지 | 전용구간연장 (km) | 중용구간연장 (km) | 비 고 | |
|---------------|--|---------|-----------|---------------------|---------------------------|----------------|--|-------------|--|---------------------------------|
| '01.8.6 변경 | 우면~수서선 | | 41 | 우면동시계 (우면동627-1) | 수서역 (수서동438-1) | 9.18 | 양재대로 밤고개길 | 9.18 | 국도47호선 (일원터널입구~우면동시계 6.73) | 양재대로 밤고개로 |
| | 경유도로 | 양재대로 | | 양재동 222 | 수서동378 (수서.1.C) | 6.80 | 개포동 | 6.80 | | |
| | | 양재대로연장 | | 우면동 627-1 | 양재동222 | 2.06 | | 2.06 | | |
| | | 밤고개길 | | 수서동438 | 수서동378 | 0.32 | | 0.32 | | |
| '01.8.6 변경 | 방화~사가정선 | | 42 | 행주대교 | 면목동 (면목동 524-33) | 51.76 | 개화동길 남부순환로 둔촌로 암사동길 연결 | 51.76 | 국도48호선 2.69 (김포공항정문~개화동시계) 국도6호선 0.47 (내발산동~외발산동) | 개화동로 남부순환로 구리암사대교 용마터널 |
| | '14.11.20 변경 '16.11.10 변경 | 경유도로 | 개화동길 | | 방화동 621-24 | 개화동 165-1 | 2.85 | 개화교 | 2.85 | |
| 남부순환로 | | | 공향동 74-2 | 방이동 89-1 | 36.3 | 우면동 | 36.3 | | | |
| 둔 촌 로 | | | 둔촌동 522-6 | 암사동 351-2 | 4.28 | 길동4거리 | 4.28 | | | |
| 암사동연결 | | | 암사동351-7 | 고덕동 469 | 2.63 | 암사정수센터 | 2.63 | | | |
| 사가정길 | | | 고덕동 469 | 면목동 524-33 | 5.7 | 구리암사대교 용마터널 | 5.7 | | | |
| '01.8.6 변경 | 신정~봉천선 | | 43 | 목동중교 (신정동88) | 봉천4거리R (봉천동 859-49) | 9.80 | 천호재길 도림천로 신대방길 봉천로 | 9.80 | | 도림천로 봉천로 |
| | 경유도로 | 천호재길 | | 신정동 296-95 | 도림천로 | 0.20 | 신정1교 | 0.20 | | |
| | | 도림천로 | | 대림동 994-4 | 신정동 296 | 5.10 | 시흥대로 | 5.10 | | |
| | | 신대방길 | | 신림동 1643-1 | 신림동 475-80 | 1.50 | 신대방역 | 1.50 | | |
| | | 봉 천 로 | | 봉천동 1665-6 | 신대방동 698 | 5.20 | | 3.0 | | |
| '01.8.6 변경 | 사당~암사선 | | 44 | 남성초교 (사당동신24-2) | 신창아파트R (암사동462) | 17.07 | 사당로 서초로 테헤란로 올림픽로 풍남로 선사로 | 17.07 | - | 사당로 서초로 테헤란로 올림픽로 |
| | 경유도로 | 사 당 로 | | 사당동 708 | 사당동 147-48 | 0.75 | | 0.75 | | |
| | | 서 초 로 | | 방배동 3007 | 서초동 1319-6 | 4.20 | 서초역, 교대역 | 4.20 | | |
| | | 테헤란로 | | 역삼동 825-15 | 잠실동 50 | 4.00 | 삼릉공원 | 4.00 | | |
| | | 올림픽로 | | 잠실동 50 | 풍남동 402-4 | 5.10 | 롯데월드 | 5.10 | | |
| | | 풍 남 로 | | 풍남동 340-3 | 성내동 64-13 | 1.26 | 영파여고 | 1.26 | | |
| | | 선 사 로 | | 천호동455-20 | 암사동 98-27 | 1.76 | 암사아파트 | 1.76 | | |

| 구 분 | 노 선 명 | 노 선 호 | 기 점 | 종 점 | 총연장 (km) | 중 요 경과지 | 전용구간연장 (km) | 중용구간연장 (km) | 비 고 |
|---------------|-----------|-----------|----------------------------|---------------------|----------|--|-------------|--|---|
| '01.8.6 변경 | 과혜~삼성선 | 45 | 김포공항 정문 (과혜동624-10) | 삼성동171-3 | 26.84 | 공항로 노들길 현중로 동작대로 사평로 봉은사로 | 26.24 | 국도48호선 (성신대학교남단~공항정문) 7.38 국도6호선 (성신대학교남단~양화대학교남단) 1.32 동작대로 (동작동128-7 ~이수R) (0.6) | 공항대로 노들로 현중로 사평로 봉은사로 |
| | 경유도로 | 공 항 로 | 염창동 260-15 | 방화동 621 | 7.20 | | 7.20 | | |
| | | 노 들 길 | 본동 258-1 | 양화동 산5-2 | 8.64 | 양화대학교남단 | 8.64 | | |
| | | 현 중 로 | 본동 10-23 | 동작동 130 | 2.60 | 국정요지 | 2.60 | | |
| | | 사 평 로 | 방배동 750-20 | 반포동 748-16 | 3.90 | 반포동 | 3.90 | | |
| | | 봉은사로 | 역삼동 808-1 | 삼성동 171 | 3.90 | 봉은사 | 3.90 | | |
| 동작대로 | 동작동 128-7 | 이수R | 0.6 | | - | | | | |
| '01.8.6 변경 | 양평~노고산선 | 46 | 경인고속입구 로타리 (양평동3가57) | 신촌로타리 (노고산동57) | 5.64 | 제물포길 신촌로 | 5.64 | - | 제물포길 신촌로 |
| | 경유도로 | 제물포길 | 여의도동 1 | 양평동3가57 | 3.00 | | 3.00 | | |
| 신 촌 로 | | 여의도동 1 | 노고산동57 | 2.64 | | 2.64 | | | |
| '01.8.6 변경 | 공덕~봉래선 | 47 | 공덕동로타리 (공덕동255-9) | 서울역 (봉래동2가43) | 2.56 | 만리재길 | 2.56 | - | 만리재로 |
| '01.8.6 변경 | 올지~둔촌선 | 48 | 동대문운동장 (올지로7가2) | 강동구시계 (서해남입구로타리) | 16.24 | 왕십리길 광나룻길 강동대로 | 16.24 | - | 퇴계로 왕십리로 광나룻로 강동대로 |
| | 경유도로 | 왕십리길 | 광희동2가 319 | 성수동1가 671 | 3.75 | 왕십리로타리 | 3.75 | | |
| | | 광나룻길 | 성수동 685 | 올림픽대교남단 | 7.30 | 어린이대공원 | 7.30 | | |
| | | 올림픽대교길 | | | 1.89 | 올림픽대교 | 1.89 | | |
| 강동대로 | 올림픽대교남단 | 둔촌동 228-3 | 3.30 | 둔촌아파트 | 3.30 | | | | |
| '01.8.6 변경 | 신월~신당선 | 49 | 신월I.C | 한양공고앞 (신당동251) | 17.05 | 제물포길 선유로 양화로 신촌로 서소문로 올지로 | 16.67 | 국도6호선 (양화대학교남단~아현3거리) 6.07 은수~광우선 (충정로, 아현3거리~종근당빌딩) (0.38) | 국회대로 선유로 양화로 신촌로 서소문로 소공로 올지로 |
| | 경유도로 | 양 화 로 | 노고산동 57-1 | 양평동4가 301-2 | 4.35 | 합정동로타리 | 4.35 | | |
| | | 선 유 로 | 양평동4가 301 | 양평동3가 76 | 1.20 | | 1.20 | | |
| | | 신 촌 로 | 충정로3가44-1 | 노고산동 57-1 | 1.88 | 서강대교앞 | 1.88 | | |
| | | 서소문로 | 태평로2가340-6 | 충정로3가 44-1 | 1.45 | 서소문고가 | 1.45 | | |
| | | 올 지 로 | 태평로1가 31 | 올지로7가 1 | 2.79 | 올지로3가 | 2.79 | | |
| | | 제물포길 | 신월동410 | 양평동4가 | 5.00 | 목동경기장 | 5.00 | | |
| 충정로 | 아현3거리 | 종근당빌딩 | 0.38 | | - | | | | |

| 구 분 | 노 선 명 | 노 선 번 호 | 기 점 | 종 점 | 총연장 (km) | 중 요 경과지 | 전용구간연장 (km) | 중용구간연장 (km) | 비 고 |
|------------|--------|----------|-------------------------|------------------|----------|-----------------------------|-------------|---|------------------------------|
| '01.8.6 변경 | 서린~상일선 | 50 | 광희문우체국 (서린동139-7) | 강동구시계 (상일동산8) | 19.85 | 청계천로 천호대로 | 19.85 | 국도3호선 (군자R-구의R) 1.83 국도43호선 (광장R-강동구시계) 6.93 | 청계천로 천호대로 |
| | 경유도로 | 청계천로 | 서린동 139-7 | 답십리436-14 | 5.35 | 청계천 3가 | 5.35 | | |
| | | 천호대로 | 답십리 463-14 | 상일동 산8 (상일동 사계) | 14.50 | 군자교 | 14.50 | | |
| '01.8.6 변경 | 은수~망우선 | 51 | 오류동시계 (은수동산17) | 중랑구시계 (망우동산52-4) | 30.27 | 경인로 마포로 중정로 새문안길 종로 왕산로 망우로 | 30.27 | 국도6호선 (아현3거리-중랑구시계) 15.44 국도46호선 (오류동시계-마포대교 북단) 12.18 | 경인로 마포대로 중정로 새문안로 종로 왕산로 망우로 |
| | 경유도로 | 경 인 로 | 영등포동1가 94 | 은수동 산17 | 9.00 | 문래동 | 9.00 | | |
| | | 여의도 중앙길 | 영등포로타리 | 마포대교남단 | 2.10 | 여의도공원 | 2.10 | | |
| | | 마 포 로 | 아현동 85 | 여의도동 20 | 4.10 | 공덕동로타리 | 4.10 | | |
| | | 신 촌 로 | 중정로3가44 | 아현동 85 | 0.27 | | 0.27 | | |
| | | 중 정 로 | 중정로2가 8-2 | 중정로3가44 | 0.80 | 미동초교 | 0.80 | | |
| | | 새문안길 | 세종로 139 | 중정로2가8-2 | 1.10 | 경향신문사 | 1.10 | | |
| | | 종 로 | 세종로 139 | 종로6가 79 | 2.80 | 종로3가 | 2.80 | | |
| | | 왕 산 로 | 종로6가 79 | 청량리동 749 | 3.30 | 신설동 | 3.30 | | |
| | | 망 우 로 | 청량리동 749 | 망우동 산57-1 | 6.80 | 중랑교 | 6.80 | | |
| '01.8.6 변경 | 신설~공릉선 | 52 | 신설동로타리 (신설동131-50) | 노원구시계 (공릉동26) | 11.03 | 보문로 안암로 중암로 월곡동길 화랑로 | 11.03 | - | 보문로 안암로 중암로 월곡로 화랑로 |
| | 경유도로 | 안 암 로 | 신설동 53 | 계기동 136 | 1.80 | 안암동 | 1.80 | | |
| | | 월곡동길 | 중암동 26-2 | 하월곡동27-8 | 1.20 | 서울사대구역 | 1.20 | | |
| | | 화 랑 로 | 하월곡동 90 | 공릉동 26 | 8.03 | 화랑대역 | 8.03 | | |
| '01.8.6 변경 | 가양~현저선 | 53 | 가양대교남단 (가양동 도시 개발아 5단지) | 독립문 (현저동104) | 12.24 | 가양대교 수색로 성산로 | 12.24 | 국도48호선 (독립문-사천R) 4.58 | 가양대교 수색로 성산로 |
| | 경유도로 | 가양대교연결도로 | 올림픽대로 | 수색로 | 3.70 | 가양대교 | 3.70 | | |
| | | 수 색 로 | 남가좌동 102-4 | 수색동 293-25 | 4.10 | 중산동 | 4.10 | | |
| | | 성 산 로 | 현저동 104 | 마포구 동교동 | 4.44 | 마포구청 | 4.44 | | |

| 구 분 | 노 선 명 | 노 선 번호 | 기 점 | 종 점 | 총연장 (km) | 중 요 경과지 | 전용구간연장 (km) | 중용구간연장 (km) | 비 고 | |
|-----------------|---------|-----------|---------------------|-----------------------|-------------------|---------------------------|----------------|--------------------------------|-------------|--|
| 보조간선도로 144개 노선 | | | | | 605.78 | | 601.28 | 4.5 | | |
| '01.8.6 변경 | 광명~시흥선 | 0101 | 기어대교 (광명시계) | 시흥대로 (시흥동298-10) | 0.35 | 현대빌라 | 0.35 | | | |
| '01.8.6 변경 | 시흥~신림선 | 0103 | 시흥대교 (시흥동 996) | 동방1교 (신림2동 116) | 6.29 | 호암사길 | 6.29 | 국도1호선 (시흥대교~시흥동994) 0.55 | 호암로 | |
| | | | 경유도로 | 광명~시흥길 | 시흥동 996 (시흥대교) | 시흥동산 91-1 | 2.82 | | 2.82 | |
| | | | 호암사길 | 신림동 116 | 시흥동266 | 3.47 | | 3.47 | | |
| '01.8.6 변경 | 시흥선 | 0105 | 시흥동시계 (시흥동산73-6) | 시흥동 (시흥동 266) | 1.28 | 관악산 | 1.28 | | | |
| '01.8.6 변경 | 가리봉~독산선 | 0107 | 허안대교 (가리봉시계) | 독산동길 (독산동 1023-17) | 1.72 | 두산초교 | 1.72 | | | |
| '01.8.6 변경 | 성산~진관의선 | 0111 | 성산교 (성산동557) | 고양시시계 (진관내동105)) | 12.56 | 중산로 연서로 | 12.56 | 국도1호선 (성산교~연신내R) 6.93 | 중산로 연서로 | |
| | | | 경유도로 | 중 산 로 | 역촌동 85-41 | 성산동 354 | 4.70 | 신용교 증가 | 4.70 | |
| | | | 연 서 로 | 역촌동 85-41 | 진관내동284-12 | 6.51 | 연신 | 6.51 | | |
| | | | 북한산길 | 진관내동 284-12 | 진관내동 시계 | 1.35 | | 1.35 | | |
| '03.3.15 인정 | 상암선 | 0112 | 강변북로 (상암동 487) | 상암사거리 (상암동 4-47) | 1.83 | 월드컵 경기장 | 1.83 | | | |
| '01.8.6 변경 | 성산~홍제선 | 0113 | 성산교북단 (성산동557) | 홍제3로타리 (홍제동158-33) | 5.69 | 모래내길 | 5.69 | - | 모래내로 | |
| | | | 경유도로 | 모래내길 | 홍제동 158-33 | 남기좌동 102-4 | 3.50 | 백련교 | 3.50 | |
| | | | 주거연장 (모래내길) | 남기좌동 102-4 | 성산교북단 (성산동557) | 2.19 | | 2.19 | | |
| '03.3.15 변경 | 상암~대흥선 | 0115 | 서부면허시험장 (상암동441) | 이대입구 (대흥동2) | 8.73 | 합정로 대흥로 동막길 난지도길 | 8.73 | - | 월드컵로 독막로 | |
| | | | 경유도로 | 대 흥 로 | 대흥동 12-2 | 용강동 494-131 | 1.20 | 승문중,고교 | 1.20 | |
| | | | 동 막 길 | 합정동 414-7 | 용강동 494-131 | 2.60 | 서강초교 | 2.60 | | |
| | | | 합 정 로 | 합정동 414-7 | 망원동 472-23 | 1.75 | 성산초교 | 1.75 | | |
| | | | 난지도길 | 성산동 441 | 상암동 426 | 3.18 | 서부면허시험장 | 3.18 | | |
| '19.12.12 변경 | 상암~서교선 | 0117 | 상암동 (상암도 1571) | 홍대앞로타리 (서교동344-12) | 5.53 | 상암동길 서교로 | 5.53 | | 월드컵로 홍익로 | |
| | | | 경유도로 | 상암동길 | 성산동 95-1 | 상암동 1571 | 3.71 | 성산시영아파트 | 3.71 | |
| | | | 서 교 로 | 동교동 106-5 | 성산동 56.3 | 1.75 | 청기와주유소 | 1.75 | | |
| | | | 서교로연장 | 서교동 344-12 | 동교동106-5 | 0.07 | | 0.07 | | |
| '01.8.6 변경 | 상암~성산선 | 0119 | 수색역 (상암동773) | 중산로 (성산동120) | 3.65 | 경의선철도변 | 3.65 | - | | |
| '01.8.6 변경 | 중산~연희선 | 0121 | 중산제2교 (중산동164-9) | 연희3거리 (연희동34-18) | 2.70 | 중가로 | 2.70 | - | 중가로 | |

| 구분 | 노선명 | 노선번호 | 기점 | 종점 | 총연장(km) | 중요경과지 | 전용구간연장(km) | 중용구간연장(km) | 비고 |
|----------------|----------|-------|-------------------------|--------------------------|---------|---------------------|------------|--|---------------------|
| '01.8.6 변경 | 신사~홍은선 | 0123 | 신사동 (신사동40-1) | 홍연2교로터리 (홍은동405-1) | 4.21 | 가좌로 | 4.21 | - | 가좌로 |
| | 경유도로 | 가좌로 | 연희동 148-2 | 신사동 40.1 | 3.20 | 중일고교 | 3.20 | - | |
| | | 가좌로연장 | 신사동 40-1 | 신사동산 48 | 1.01 | | 1.01 | | |
| '10.5.20 인정 | 서오릉~진관역선 | 0125 | 박석고개삼거리 (진관동 235) | 매뚜기다리앞교차로 (진관동 159-9) | 2.19 | 북한산로 | 2.19 | - | 진관로 1.04 |
| '10.5.20 인정 | 진관내~진관역선 | 0127 | 홍창사입구교차로 (진관동 72-16) | 입곡삼거리 (진관동 54-2) | 1.04 | - | 1.04 | - | 북한산로 2.19 |
| '01.8.6 변경 | 월곡선 | 0301 | 화랑로 (월곡동67-37) | 월계로 (월곡동79-107) | 0.9 | 월곡4동사무소 | 0.90 | - | |
| '01.8.6 변경 | 청암~원효선 | 0401 | 강변북로 (청암동97) | 원효로1가로터리 (원효로108) | 0.70 | 원효로 | 0.70 | - | 원효로 |
| '01.8.6 변경 | 성수선 | 0403 | 강변북로 (성수동1가 510-1) | 독섬길 (성수동1가 656-1693) | 0.41 | 독도정수사업소 | 0.41 | - | |
| '01.8.6 변경 | 노유~중곡선 | 0405 | 강변북로 (노유2동72) | 중곡동길 (중곡동16) | 4.51 | 능동로 | 4.51 | - | 능동로 |
| '06.1.26 변경 | 잠실철교선 | 0407 | 잠실철교남단 (신천동 14) | 강변역 (구의동 546-6) | 2.04 | 잠실철교 | 2.04 | - | 노선연장 |
| '01.8.6 변경 | 잠실~방이선 | 0501 | 신천중학 (잠실1동19-4) | 위례성길 (방이동45-4) | 5.15 | 백제고분로 | 5.15 | - | 백제고분로 |
| '01.8.6 변경 | 시흥~독산본선 | 2101 | 백미3거리R (시흥동936) | 구로전화국R (독산본동951) | 3.70 | 독산동길 | 3.70 | - | 독산로 |
| '01.8.6 변경 | 독산~등촌선 | 2103 | 독산동길 (독산동 178-7) | 등촌동로터리 (등촌동 505-23) | 10.06 | 구로동길 구로큰길 등촌로 | 9.60 | 병화~사가정선(남부순환로, 계동124-39~141-14) (0.46) | 구로동로 구로중로 등촌로 |
| | 경유도로 | 등촌로 | 등촌동 505-6 | 구로동 604-4 | 5.80 | 국군통합병원 | 5.80 | | |
| | | 구로동길 | 구로동 584-12 | 독산동 152-9 | 3.70 | 남부순환도로 | 3.70 | | |
| | | 구로큰길 | 구로동 602-6 | 구로동 573 | 0.10 | 구로역지하차도 | 0.10 | - | |
| '01.8.6 변경 | 독산~봉천선 | 2105 | 독산동 (독산동974) | 관악구청 (봉천5동570-1) | 4.38 | 문성골길 쑥고개길 | 3.86 | 신림~노량진선(신림로, 신림동808-36~808-94) (0.52) | 문성로 쑥고개로 |
| | 경유도로 | 문성골길 | 신림동 1634-18 | 독삼동 974.1 | 2.50 | 문서터널 | 2.50 | | |
| | | 쑥고개길 | 봉천동 1570-1 | 신정동 94-38 | 1.36 | 쑥고개 | 1.36 | - | |
| '01.8.6 변경 | 가리봉~신길선 | 2107 | 광명대교 (가리봉시계) | 해군회관앞로터리 (신길동832) | 5.38 | 가마산길 | 5.38 | - | 가마산로 |
| '01.8.6 변경 | 대림~영등포선 | 2109 | 대림3거리 (대림1동948-1) | 영등포로터리 (영등포1가94) | 2.95 | 신길로 | 2.95 | - | 신길로 |
| '01.8.6 변경 | 여의도선 | 2111 | 여의교 (여의도동48-3) | 여의교 (여의도동56) | 7.20 | 여의도동,서로 | 7.20 | - | 여의도 동,서로 |
| | 경유도로 | 여의서로 | 여의도동 10-5 | 여의도동 28-3 | 3.30 | 국회의사당 | 3.30 | - | |
| | | 여의동로 | 여의도동 20 | 여의도동 19-1 | 3.90 | 원효대학교남단 | 3.90 | | |
| '01.8.6 신설 | 여의도 둔치선 | 2112 | 서강대학교남단 (여의도동8) | 서울교복단 (여의도동4-9) | 3.85 | 여의하류.I.C | 3.85 | - | |
| '01.8.6 변경 | 의사당선 | 2113 | 여의교로터리 (KBS별관) | 국회의사당R (여의도동17-1) | 1.63 | 의사당로 | 1.63 | - | 의사당로 |

| 구 분 | 노 선 명 | 노 선 번호 | 기 점 | 종 점 | 총연장 (km) | 중 요 경과지 | 전용구간연장 (km) | 중용구간연장 (km) | 비 고 |
|-------------|---------|--------|-----------------------|-----------------------------|----------|---------------|-------------|--|-------------------|
| '01.8.6 변경 | 봉래~관훈선 | 2115 | 염천교 (봉래동2가 122) | 안국로타리 (관훈동151-8) | 2.61 | 철매길 남대문로 우정국로 | 2.07 | 봉역~세종로선(남대문로, 남대문로445-17-12) (0.17) 도심순환도로(철매길, 염천교) (0.18) | 철매로 남대문로 우정국로 |
| | 경유도로 | 철매길로 | 봉래동2가122 | 익주로2가16- | 0.55 | 염천교광장 | 0.37 | - | |
| | | 남대문로 | 관철동 45 | 남창동 20-1 | 1.46 | 남대문 | 1.29 | - | |
| | | 우정국로 | 공평동 115 | 관훈동 151-8 | 0.60 | 조계중 | 0.60 | - | |
| '01.8.6 변경 | 상도~사당선 | 2201 | 승실대입구로타리 (상도1동1-1) | 사당로타리 (사당동708) | 2.35 | 사당로 | 2.35 | - | 사당로 |
| '01.8.6 변경 | 용산~서빙고선 | 2203 | 용산역앞로타리 (용산동3가 44-2) | 반포대교북단 (서빙고동185-4) | 2.68 | 서빙고로 | 2.04 | 사당~서빙고선(서빙고로, 용산동1가39-1서빙고동 235-88) (0.64) | 서빙고로 |
| '01.8.6 변경 | 갈월~동자동선 | 2205 | 용중입구교차로 (갈월동64-1) | 서울역앞 (동자동12-5) | 1.78 | 후암동길 | 1.78 | - | 뒤암유문 후암로 |
| '01.8.6 변경 | 한남~태평로선 | 2207 | 남산맨션아파트 (한남동722) | 남대문 (태평로3가17) | 3.78 | 소월길 | 3.78 | - | 소월로 |
| '01.8.6 변경 | 남창~남산선 | 2209 | 남산이린이놀이터 (남창동205-4) | 퇴계로2로타리 (남산동2가 11-10) | 1.41 | 소파길 | 1.41 | - | 소파로 |
| '01.8.6 변경 | 역촌~녹번선 | 2301 | 역촌5거리로타리 (역촌동16) | 녹번3거리R (녹번동48-5) | 1.32 | 은평로 서오릉로 | 1.32 | - | 은평로 서오릉로 |
| | 경유도로 | 은 평 로 | 녹번동 48-5 | 용암동 84-7 | 0.75 | 은평구청 | 0.75 | - | |
| | | 서오릉로 | 용암동 84-7 | 역촌동16 | 0.57 | | 0.57 | - | |
| '01.8.6 변경 | 팔판~효자선 | 2303 | 삼청동길 (팔판동150) | 신교동로타리 (효자동13) | 1.00 | 청와대앞길 | 1.00 | - | 삼청로 청와대로 효자로 |
| | 경유도로 | 청와대앞길 | 팔판동 162 | 금정동 98-6 | 0.80 | 청와대 | 0.80 | - | |
| | | 금정~효자길 | 금정동 98-6 | 효자동 13-49 | 0.20 | | 0.20 | - | |
| '07.5.10 인정 | 역촌~대조선 | 2305 | 성국교회 (역촌동 44-28) | 우리은행 (대조선동15-123) | 1.90 | 서부경찰서 | 1.44 | 갈현~적선선(진용로, 녹번동144-1~131-157) (0.46) | |
| '01.8.6 변경 | 용산~성수선 | 2501 | 동작대교북단 (용산동6가 69-136) | 독섬성수사업소 (성수동1가 642-1) | 6.94 | 강변북로 | 6.94 | - | 강변북로 |
| '15.9.10 인정 | 금호~청구선 | 2503 | 금호4가 243-17 | 신당동 294-40 | 2.27 | 독서당길 | 2.27 | - | 독서당길 |
| '01.8.6 변경 | 서초~청담선 | 2601 | 교림입구가우로타리 (서초동1582-2) | 청담교당단 | 6.29 | 사임당길 역삼로 | 6.29 | - | 사임당로 역삼로 |
| | 경유도로 | 사임당길 | 서초동 1337-34 | 서초동1582-2 | 1.83 | 서울교대 | 1.83 | - | |
| | | 역삼로 | 역삼동 832 | 대치동1004-3 | 3.60 | 휘문 중,고교 | 3.60 | - | |
| | | 강남병원뒷길 | 강남경찰서 | 청담교 | 0.86 | | 0.86 | - | |
| '01.8.6 변경 | 남산2호터널선 | 2603 | 남산2호터널남단 (용산동2가5) | 장충공원 (장충동2가 산7-22) | 1.93 | 남산2호터널 | 1.93 | - | |
| '01.8.6 변경 | 신사~청담선 | 2701 | 신사동4거리 (신사동 501-3) | 영등대교남단 (청담동 53-5) | 3.0 | 도산대로 | 3.00 | - | 도산대로 |
| '15.5.28 인정 | 위례터널선 | 2702 | 세곡동 81-2 (위례터널시점) | 성남시 수정구 북정동 183-11 (위례터널종점) | 2.269 | 탄천대극교 | 2.27 | - | 위례터널 구간 서울시 1336m |
| '10.5.20 변경 | 한남~용봉선 | 2703 | 한남벚꽃골프장 (한남동 533-2) | 용봉3거리로타리 | 4.95 | 독서당길 (성동구) | 4.95 | - | 독서당로 노선연장 |
| '01.8.6 변경 | 중무~낙원선 | 2705 | 퇴계로2가로타리 (중무로3가60-1) | 낙원상가 (낙원동 284-16) | 1.23 | 수표다릿길 | 1.23 | - | 수표로 |

| 구 분 | 노 선 명 | 노 선 번 호 | 기 점 | 종 점 | 총연장 (km) | 중 요 경과지 | 전용구간연장 (km) | 중용구간연장 (km) | 비 고 |
|------------|---------|-----------|----------------------|------------------------|----------|---------------------|-------------|-------------|--------------------|
| '01.8.6 변경 | 필동~악동선 | 2707 | 퇴계로3가로타리 (필동1가40) | 돈화문로타리 (악동5-14) | 1.87 | 돈화문로 | 1.87 | - | 돈화문로 |
| '01.8.6 변경 | 저동~울지로선 | 2709 | 성모로타리 (저동1가1-2) | 광희로타리 (울지로7가13) | 1.73 | 마른내길 | 1.73 | - | 마른내로 |
| '01.8.6 변경 | 동선~정릉선 | 2801 | 삼선교길 (동선동1가46) | 정릉길 (정릉동139) | 1.51 | 아리랑고개길 인감내길 | 1.51 | - | 아리랑로 |
| | 경유도로 | 아리랑고개길 | 동소문동 5가 76 | 정릉동 139-7 | 1.45 | 전병원앞 | 1.45 | | |
| 인감내길 | | 동소문동5가118 | 동소문동5가 76 | 0.06 | | 0.06 | - | | |
| '01.8.6 변경 | 돈암~창동선 | 2803 | 서라벌중고앞 (돈암동7) | 창동 (창동418) | 9.93 | 삼양로 우이동길 해등길 | 9.93 | - | 삼양로 해등로 |
| | 경유도로 | 삼양로 | 길음동 1258 | 수유동 451 | 3.55 | 삼양시장 | 3.55 | | |
| | | 우이동길 | 수유동 451 | 우이동 4-1 | 3.45 | 백운교 | 3.45 | | |
| | | 해등길 | 창동산 418 | 쌍문동 509.4 | 2.93 | 쌍문, 한양아파트 | 2.93 | - | |
| '01.8.6 변경 | 미아~상계선 | 2805 | 미아3거리 (미아동 4-11) | 노원천주교회 (상계8동주공10단지) | 9.79 | 월계로 한글비석길 | 9.79 | - | 월계로 한글비석로 |
| | 경유도로 | 월계로 | 미아동 42 | 하계동 287 | 4.50 | 월계 1,2교 | 4.50 | | |
| | | 한글비석길 | 하계동 182 | 상계동 661 | 5.29 | 중계동 주공아파트 | 5.29 | - | |
| '01.8.6 변경 | 정릉~변동선 | 2807 | 정릉입구로타리 (정릉동161-17) | 한천로 (변동주공3단지) | 6.51 | 보국문길 술샘길 오현길 | 6.51 | - | 보국문로 술샘길 오현로 |
| | 경유도로 | 보국문길 | 정릉동 164-35 | 정릉동 290-1 | 1.05 | 정릉4동 | 1.05 | | |
| | | 술샘길 | 미아동 65-2 | 정릉동 290-1 | 3.26 | 정릉 재개발지구 | 1.45 | | |
| | | 오현길 | 미아동 66-6 | 변동주공3단지 | 2.20 | 드림랜드 | 2.20 | - | |
| '01.8.6 변경 | 미아~수유선 | 2809 | 삼양동로타리 (미아동 837-116) | 4.19국립묘지 (수유동 563-63) | 3.15 | 인수봉길 | 3.15 | - | 인수봉로 |
| '01.8.6 변경 | 수유~상계선 | 2811 | 한신대학입구 (수유5동455-66) | 상계동시계 (상계동산156-1) | 9.82 | 화계사길 창동길 당고개길 | 9.82 | - | 덕릉로 |
| | 경유도로 | 화계사길 | 변동 433-1 | 수유동 455-66 | 1.56 | 한신교 | 1.56 | | |
| | | 창동길 | 변동 455-2 | 녹천교 | 2.48 | | 2.48 | | |
| | | 당고개길 | 상계6동 768 | 상계동산156-1 | 5.78 | 원광교 | 5.78 | - | |
| '01.8.6 변경 | 수유~상계7선 | 2813 | 수유4거리로타리 (수유동 47) | 상계주공5단지 7동2) | 5.19 | 쌍문동길 노해길 | 5.19 | - | 노해로 |
| | 경유도로 | 쌍문동길 | 수유동 7-5 | 쌍문동 85-1 | 2.50 | 광산수퍼 | 2.50 | | |
| | | 노해길 | 창동 700-28 | 상계동 718 | 2.69 | 노원구청 | 2.69 | | |
| '01.8.6 변경 | 쌍문~도봉선 | 2815 | 승미초교앞로타리 (쌍문동311) | 신도봉삼거리로타리 (도봉1동620-23) | 3.10 | 시루봉길 | 3.10 | - | 시루봉로 |
| '01.8.6 변경 | 공릉~우이선 | 2817 | 효상아파트113동앞 (공릉동78-6) | 우이동 (우이동 509-1) | 10.87 | 방학로 노원길 | 10.87 | - | 방학로 노원로 |
| | 경유도로 | 방학로 | 상계동 564-1 | 우이동 4-1 | 4.40 | 백운교 | 4.40 | | |
| | | 노원길 | 공릉동 78-6 | 상계동 692 | 5.60 | 서울산업대학교 | 5.60 | | |
| | | 방학로연결 | 우이동4-1 | 우이동509-1 | 0.87 | | 0.87 | | |

| 구 분 | 노 선 명 | 노 선 번호 | 기 점 | 종 점 | 총연장 (km) | 중 요 경과지 | 전용구간연장 (km) | 중용구간연장 (km) | 비 고 |
|-------------|---------|--------|--------------------------|--------------------------|----------|---------------------------|-------------|------------------------------------|-------------|
| '01.8.6 변경 | 도 봉 역 선 | 2819 | 도봉역 (도봉제1동 89) | 동일로 (상계1동1132-11) | 0.99 | 노원교 | 0.99 | 국도3호선 0.99 | |
| '01.8.6 변경 | 도봉산입구선 | 2821 | 도봉산입구로터리 (도봉동274-2) | 도봉산청소년마을 (도봉동282-292) | 0.53 | 서울가든아파트 | 0.53 | - | |
| '01.8.6 변경 | 한남~광희선 | 2901 | 약수고개 (한남동산9-2) | 광희로터리 (광희동319) | 2.15 | 장중단길 | 2.15 | - | 장중단로 |
| '01.8.6 변경 | 성수동1가선 | 3001 | 용비교남단 (성수동1가 685-376) | 성동교남단 (성수동1가 674-17) | 1.33 | 성수중학교 | 1.33 | - | |
| '04.7.10 변경 | 홍인~면목선 | 3003 | 홍인로터리 (홍인동 3-8) | 면목동 (면목동 1084) | 7.75 | 마장로 사가정길 | 7.75 | - | 마장로 사가정로 |
| | 경유도로 | 마 장 로 | 울지로7가 4-1 | 답십리동498-1 | 3.50 | 마장2교 | 3.50 | - | |
| | | 사가정길 | 답십리 498-1 | 면목동 1083-1 | 4.25 | 장안교 | 4.25 | - | |
| '06.1.26 변경 | 마장~사근선 | 3005 | 대한직접자사 (마장동 523-5) | 성동노인복지관 (마장동 774-1) | 5.22 | 한양 여자대학 | 5.22 | - | 노선연장 |
| '01.8.6 변경 | 종암~회기선 | 3007 | 종암3거리 (종암동 30-114) | 휘경동로터리 (회기동346-2) | 1.66 | 회기로 | 1.66 | - | 회기로 |
| '06.1.26 인정 | 금호~행당선 | 3009 | 금호역 (금호동 1가 125-1) | 무학여고 (행당동 319-9) | 1.38 | 행당역 | 1.38 | - | |
| '01.8.6 변경 | 장지~거여선 | 3101 | 장지로터리 (장지동602) | 송파공고 (거여동 330) | 2.62 | | 2.62 | - | |
| '08.8.7 인정 | 장지~문정선 | 3102 | 송파대로 (장지동641-8) | 광명로 (문정동150-14) | 2.31 | 송파구 (동남권유통단지, 장지3교) | 2.31 | - | |
| '01.8.6 변경 | 문정~고덕선 | 3103 | 장지동로터리 (문정동 257-4) | 고덕뒀길 (고덕동 288) | 9.82 | 거여동길 방아다리길 | 9.82 | - | 동남로 |
| | 경유도로 | 거여동길 | 장지동 257-4 | 방이동 435 | 4.60 | | 4.60 | | |
| | | 방아다리길 | 둔촌동 228-6 | 고덕동 288 | 5.22 | | 5.22 | | |
| '01.8.6 변경 | 신 천 동 선 | 3105 | 잠남로터리 (신천동 7) | 올림픽회관앞 (잠실사당아파트 155동) | 1.51 | 신천동길 | 1.51 | - | 신천로 |
| '01.8.6 변경 | 구의~광장선 | 3107 | 자양로터리 (구의동 246-19) | 광장동시계 (광장동 산2-1) | 3.88 | 구의로 아차성길 | 3.88 | 국도43 및 46호선 (광장R-광장동시계) 1.74 | 아차산로 |
| | 경유도로 | 아차성길 | 광장동 517 | 광장동 산 2-1 | 2.38 | 워커힐호텔 | 2.38 | | |
| | | 구 의 로 | 구의동246-19 | 구의동 | 1.50 | | 1.50 | | |
| '01.8.6 변경 | 구 의 선 | 3109 | 자양로터리 (구의동246-19) | 구의로터리 (구의동74-3) | 1.69 | 자양로 | 1.69 | 국도3호선 1.69 | 자양로 |
| '06.1.26 변경 | 성수~자양선 | 3111 | 용비교 (성수동 1가 683) | 자양동 3거리 (자양동 679-31) | 5.50 | 서울숲 | 5.50 | - | 노선연장 |
| '01.8.6 변경 | 면목~상봉선 | 3201 | 면목교 (면목동639) | 상봉터미널 (상봉동79-7) | 1.65 | 면목천길 | 1.65 | - | 면목천로 |
| '01.8.6 변경 | 휘경~면목선 | 3203 | 휘경여중앞 (휘경동43-7) | 용마산길 (면목동531-5) | 2.64 | 겸재길 | 2.64 | - | 겸제로 |
| | 경유도로 | 겸 재 길 | 면목동 193-12 | 면목동 531-5 | 2.24 | | 2.24 | | |
| | | 휘경~면목길 | 휘경동 43-7 | 면목동 194-9 | 0.40 | | 0.40 | | |

| 구 분 | 노 선 명 | 노 선 번 호 | 기 점 | 중 점 | 총연장 (km) | 중 요 경과지 | 전용구간연장 (km) | 중용구간연장 (km) | 비 고 |
|--------------|-------------------|-----------|-----------------------|-------------------------------------|----------|-------------------------|-------------|---------------|---------------------|
| '01.8.6 변경 | 봉 우 제 선 | 3205 | 중량천길 (면목동191-89) | 용마산길 (면목동458-1) | 2.40 | 봉우제길 | 2.40 | - | 봉우제로 |
| '01.8.6 변경 | 이문~신내선 | 3207 | 한천로 (이문동 94-2) | 농산길 (신내동 396-3) | 4.06 | 봉화산길 | 4.06 | - | 봉화산로 |
| | 경유도로 | 봉화산길 | 중화동 330-81 | 신내동 379-4 | 2.54 | 신내택지 | 2.54 | | |
| 이문~중화길 | | 이문 104-15 | 중화동 330-81 | 1.52 | | 1.52 | | | |
| '01.8.6 변경 | 노원역~당고개역선 | 3209 | 노원구청 (상계동797-2) | 상계동시계 (상계동65-16) | 3.15 | 상계로 | 3.15 | - | 상계로 |
| '08.8.7 인정 | 자곡~문정선 | 3211 | 범고개길 (자곡동 366-4) | 송파대로 (문정동 310-3) | 1.74 | 강남구 (동남권유통단지) 송파구 | 1.74 | - | |
| '01.8.6 변경 | 수서~오금선 | 4101 | 수서역 (수서동438-1) | 올림픽기자촌 아파트앞로터리 (오금동95) | 3.95 | 광평로 중대로 | 3.95 | - | 광평로 중대로 |
| | 경유도로 | 중 대 로 | 가락동 600 | 오금동 95 | 3.25 | 오금근린공원 | 3.25 | | |
| | | 광 평 로 | 수서동228 | 가락동 600 | 0.70 | | 0.70 | | |
| '13.6.13 신규 | 양재대로~현릉로간 연결도로 | 4103 | 양재대로 (양재대로12길 25) | 현릉로 (염곡동 산 50-1) | 1.69 | 양재대로12길 | 1.69 | - | |
| '01.8.6 변경 | 방화~염정선 | 4201 | 개화국교앞 (방화동518-7) | 양화교 | 7.65 | 양천길 | 7.65 | - | 양천로 |
| '16.11.10 변경 | 공항~발산선 | 4203 | 공항동시계 (공항동406-2) | 강서농산물도매시장 (외발산동427-11) | 2.79 | 남부순환로 | 2.79 | | 남부순환로 |
| '16.11.10 변경 | 남부순환로~양천로 | 4204 | 남부순환로 (외발산동 213) | 양천로 (마곡동407-39) | 3.58 | 수명로 마곡중앙로 | 3.58 | 국도6호선 1.50 | 수명로 마곡중앙로 |
| '01.8.6 변경 | 외발산~방화선 | 4205 | 부천시계 (외발산동산17-1) | 올림픽대로 (방화동51-3) | 4.80 | 공항조교 방화도시개발아 2단지 | 4.80 | - | |
| '01.8.6 변경 | 신월~가양선 | 4207 | 신월동시계 (신월5동36) | 올림픽대로 유출입램프 (가양2동 강변 아파트 3단지) | 4.81 | 화곡로 | 4.81 | - | 화곡로 |
| '01.8.6 변경 | 신월~화곡선 | 4209 | 신월동시계 (신월동산29-125) | 강서로 (화곡동401-15) | 1.87 | 가로공원길 | 1.87 | - | 가로공원로 |
| '01.8.6 변경 | 신월~목동선 | 4211 | 남부순환로 (신월동223-1) | 강서소방서 목동출장소 (목동900-12) | 5.08 | 곰달래길 모세미길 | 5.08 | - | 곰달래로 |
| | 경유도로 | 곰달래길 | 목동 773-4 | 신월동 223-1 | 3.38 | 신정초교 | 3.38 | | |
| | | 모세미길 | 목동 135-6 | 목동 774-4 | 1.70 | 목동 | 1.70 | | |
| '01.8.6 변경 | 신월~노량진선 | 4213 | 남부순환로 (신월동438-8) | 현강대교남단 (노량진본동126) | 10.81 | 오목로 영등포로 노량진길 | 10.81 | - | 오목로 영등포로 노량진로 |
| | 경유도로 | 오 목 로 | 목동 409-2 | 신월동 972-1 | 3.51 | 신정병원 | 3.51 | | |
| | | 영등포로 | 영등포동1가 94 | 목동 409-2 | 3.10 | 영등포시장 | 3.10 | | |
| | | 노량진로 | 본동 10-23 | 영등포동1가 92-3 | 4.20 | 노량진역 | 4.20 | | |

| 구 분 | 노 선 명 | 노 선 번호 | 기 점 | 종 점 | 총연장 (km) | 중 요 경과지 | 전용구간연장 (km) | 중용구간연장 (km) | 비 고 |
|----------------|------------------|------------|--------------------------|------------------------|-------------|-----------------------------|----------------|--|-----------------------------|
| '19.4.25 변경 | 신정이편하우스 ~ 목동로 | 4214 | 부천시계 (신월동 728-13) | 목동로 (신정동 313) | 3.826 | 신월로 | 3.826 | - | 신월로 |
| '01.8.6 변경 | 공동~영등포선 | 4215 | 구로구시계 (공동 산1-71) | 영등포로터리 (영등포동1가94) | 10.98 | 신정로 목동서로 양평로 버드나룻길 | 10.98 | - | 신정로 목동서로 양평로 버드나룻길 |
| | 경유도로 | 신정~공동길 | 신정동 812 | 공동 산 1-71 | 1.22 | | 1.22 | | |
| | | 신 정 로 | 신정동 310 | 신정동 812 | 1.51 | | 1.51 | | |
| | | 목동서로 | 목동 910 | 신정동 310 | 4.50 | 중심상업지 | 4.50 | | |
| | | 양 평 로 | 당산동 88-1 | 목동 900 | 2.10 | 당산동로터리 | 2.10 | | |
| 버드나룻길 | 영등포동1가94 | 당산동 120-8 | 1.65 | 영등초교 | 1.65 | | | | |
| '01.8.6 변경 | 목 동 선 | 4217 | 한서랑교회앞 (목동아파트12단지) | 양평교서단 (목동910) | 4.24 | 목동동로 | 4.24 | - | 목동동로 |
| | 경유도로 | 목동동로 | 신정동 324-1 | 목동 910 | 4.24 | 중심상업지 | 4.24 | | |
| '08.8.7 인정 | 향동~개봉선 | 4218 | 남부순환로 (개봉동 307-8) | 부천시계 (향동 산50-3) | 3.974 | 구로구 (광덕로) | 3.974 | - | 광덕로 |
| '01.8.6 변경 | 개 봉 선 | 4219 | 개봉동시계 (개봉동290-6) | 개봉동입구R (개봉동333-1) | 1.29 | 개봉로 | 1.29 | - | 개봉로 |
| '01.8.6 변경 | 신대방~신림선 | 4221 | 시흥대로 (신대방686) | 호암산길 (신림7동산102-6) | 4.27 | 대림로 난곡길 | 4.27 | - | 대림로 난곡로 |
| | 경유도로 | 난 곡 길 | 신림동 518-1 | 신림동 산87-11 | 3.57 | 난곡사거리 | 3.57 | | |
| 대 림 로 | | 신대방 685-1 | 신대방 692-66 | 0.70 | 대림동 | 0.70 | | | |
| '01.8.6 변경 | 신림~노량진선 | 4223 | 서울대학교입구 (신림동686) | 노량진3거리 (노량진62-12) | 7.38 | 신림로 장승백이길 | 6.24 | 양평~상도선(신림로, 상도368-4~대방동406-5) (1.14) | 신림로 보라매로 |
| | 경유도로 | 신 림 로 | 대방동 405 | 신림동 686 | 6.43 | 봉천교 | 5.29 | | |
| 장승백이길 | | 노량진동 62-11 | 상도동 370-3 | 0.95 | 노량진 2동 | 0.95 | | | |
| '01.8.6 변경 | 봉천~상도선 | 4225 | 남부순환로 (봉천동912) | 장승백이 로터리 (상도동698-4) | 2.45 | 약수로 | 2.45 | - | 약수로 |
| '01.8.6 변경 | 방배~잠실선 | 4227 | 지하철공사앞 로터리 (방배동447-4) | 아시아선수촌아파트 (잠실7동86) | 9.15 | 효령로 도곡동길 | 9.15 | - | 효령로 도곡로 |
| | 경유도로 | 효 령 로 | 서초동 1339-9 | 방배동 479-9 | 4.60 | 서울고교 | 4.60 | | |
| 도곡동길 | | 역삼동 838 | 잠실동 294 | 4.55 | 도곡동 | 4.55 | | | |
| '01.8.6 변경 | 방 배 선 | 4229 | 경남아파트R (방배동 1026-24) | 삼호아파트 (방배본동829) | 2.87 | 방배로 | 2.87 | - | 방배로 |
| '01.8.6 변경 | 서초~개포선 | 4231 | 우면3거리로터리 (서초동418) | 양재3로터리 (개포2동178) | 13.13 | 우면로, 잠원로 압구정로 삼성로 | 13.13 | - | 우면로, 잠원로 압구정로 삼성로 |
| | 경유도로 | 우 면 로 | 반포동 57-1 | 서초동 1448-4 | 2.58 | 서울고대 | 2.58 | | |
| | | 잠 원 로 | 잠원동 364 | 반포동 19-4 | 2.40 | 잠원동 | 2.40 | | |
| | | 압구정로 | 심사동 528-1 | 청담동 98-14 | 3.10 | 압구정동 | 3.10 | | |
| 삼 성 로 | | 청담동 48 | 개포동 178 | 5.05 | 삼성동 | 5.05 | | | |

| 구 분 | 노 선 명 | 노 선 번호 | 기 점 | 종 점 | 총연장 (km) | 중 요 경과지 | 전용구간연장 (km) | 중용구간연장 (km) | 비 고 | |
|--------------|---------|-----------|--------------------------|--------------------|-------------|----------------|-------------|----------------------------------|------------|--|
| '01.8.6 변경 | 일원~잠실선 | 4233 | 한국가스안전공사 서울지사 (일원2동27-1) | 잠실4거리 (잠실5동27) | 1.83 | 삼전로 | 1.83 | - | 삼전로 | |
| '01.8.6 변경 | 신천~거여선 | 4235 | 송파구청 (신천동29-5) | 사자아파트앞 (거여동222) | 4.96 | 오금로 | 4.96 | - | 오금로 | |
| '12.8.30 변경 | 방이~마천선 | 4237 | 올림픽공원입구 | 거마로 (마천동 산 12-2) | 2.99 | 위례성대로 | 2.99 | - | 위례성대로 노선연장 | |
| '01.8.6 변경 | 광장~상일선 | 4239 | 광진교 북단 (광장동189) | 천호대로 (상일동 444-1) | 5.79 | 방아다릿길 구천면길 상암길 | 5.48 | 문정~고덕선 (방아다릿길, 상암166-167) (0.31) | 구천면로 | |
| | | | 경유도로 | 구천면길 | 광장동 326-16 | 명일동 61 | 3.54 | | 3.54 | |
| | | | 방아다릿길 | 둔천동 228-6 | 고덕동 288 | 0.71 | | 0.40 | | |
| 상 암 길 | 암사동 510 | 상일동 444-1 | 1.54 | | 1.54 | | | | | |
| '10.7.8 변경 | 암사~상일선 | 4241 | 올림픽대로전입구 (암사2동600) | 하남시계 (강일동 366-11) | 5.07 | 고덕동길 | 5.07 | - | 고덕로 | |
| '06.1.26 인정 | 목동~안양천선 | 4243 | 목동 914-5 | 목동 914 | 0.33 | 목동운동장 | 0.33 | - | | |
| '17.11.30 변경 | 암사~강일선 | 4245 | 선사초교 교차로 (암사동 440-1) | 하남시계 (강일동 366-11) | 4.65 | 아리수로 | 4.65 | - | 아리수로 | |
| '01.8.6 변경 | 구로~신길선 | 4301 | 도림천 (구로5동47) | 신길삼거리R (신길동101-7) | 2.63 | 도신로 | 2.63 | - | 도신로 | |
| '01.8.6 변경 | 신림~봉천선 | 4303 | 봉천1동로타리 (봉천동963-7) | 봉천3로타리 (봉천동36-89) | 1.81 | 은천길 | 1.81 | - | 은천로 | |
| '06.1.26 인정 | 신정~목동선 | 4305 | 신정동 296-77 | 목동 404-177 | 0.80 | 목동 제일병원 | 0.80 | | | |
| '01.8.6 변경 | 이수~청담선 | 4501 | 이수교 | 청담가로공원 (청담동135-10) | 7.03 | 신반포로 학동로 | 7.03 | - | 신반포로 학동로 | |
| | | | 경유도로 | 신반포로 | 반포동 1306 | 반포동 706-8 | 3.60 | 고속버스터미널 | 3.60 | |
| | | | 학 동 로 | 논현 120 | 청담동 134-18 | 3.43 | 학동 | 3.43 | | |
| '01.8.6 변경 | 문래~당산선 | 4601 | 국화(아)입구R (문래동58-16) | 당산역 (당산동283) | 2.53 | 당산로 | 2.53 | - | 당산로 | |
| '08.1.31 변경 | 하수~마포선 | 4603 | 대흥로 (하수동 146-41) | 대능빌딩 (마포동 33-1) | 2.90 | 토정길 | 2.90 | - | 토정로 | |
| '16.11.10 변경 | 금호~동소문선 | 4801 | 금호삼거리 (금호동1가 596-1) | 동소문동R (동소문동3가72) | 4.41 | 난계로 보문로 | 4.41 | - | 난계로 보문로 | |
| | | | 경유도로 | 난 계 로 | 금호동1가 596-1 | 신설동 101 | 2.31 | 상왕삼리 논골사거리 | 2.31 | |
| | | | 보 문 로 | 신설동 101 | 동소문동3가83 | 2.10 | 성북구청 | 2.10 | | |
| '01.8.6 변경 | 홍익~용두선 | 4803 | 하왕로타리 (홍익동578) | 안암동로타리 (용두동726-1) | 2.04 | 무학로 | 2.04 | - | 무학로 | |

| 구 분 | 노 선 명 | 노 선 호 | 기 점 | 중 점 | 총연장 (km) | 중 요 경과지 | 전용구간연장 (km) | 중용구간연장 (km) | 비 고 |
|------------|---------|---------|----------------------|-----------------------|----------|----------------------------------|-------------|---------------------------------------|---------------------------|
| '01.8.6 변경 | 송정~상봉선 | 4805 | 화양시장 (송정동64-1) | 중량우체국앞 (상봉동115-1) | 5.64 | 면목동길 | 5.64 | - | 면목로 |
| | 경유도로 | 면목동길 | 군자동 361-1 | 성봉동 101-14 | 5.64 | 면목우체국 | 5.64 | | |
| '01.8.6 변경 | 동교~월곡선 | 4901 | 동교동로타리 (동교동149-4) | 하월곡로타리 (월곡동27-8) | 12.67 | 연희로 세검정길 정릉길 | 12.05 | 갈현~죽산선(세검정길, 용지동72-2~신영동219-4) (0.62) | 연희로 세검정로 정릉로 |
| | 경유도로 | 연희로 | 홍은동 217-6 | 동교동 147-4 | 4.10 | 서대문구청 | 4.10 | | |
| | | 세검정길 | 홍은동 48 | 평창동 산6-2 | 5.82 | 세검정3거리 | 5.20 | | |
| | | 정릉길 | 정릉동산87-1 | 하월곡동 104 | 2.75 | 길음교 | 2.75 | | |
| '01.8.6 변경 | 신영~동선동선 | 4903 | 세검정길 (신영동72) | 삼선2교 (동선동1가1-2) | 5.22 | 성북동길 삼선교길 | 5.22 | - | 성북로 삼선교로 |
| | 경유도로 | 평창~성북길 | 평창동 273-1 | 성북동330-223 | 1.17 | | 1.17 | | |
| | | 성북동길 | 성북동 330 | 동소문동2가1 | 2.95 | 성북2동 | 2.95 | | |
| | | 삼선교길 | 동소문2가 1 | 동선동2가1-2 | 1.10 | 삼선2동 | 1.10 | | |
| '01.8.6 변경 | 노고산~창신선 | 4905 | 신촌로타리 (노고산동 31-21) | 창신동4거리 (창신동83) | 11.74 | 서강로 백범로 이태원로 한남로 다산로 | 11.74 | - | 백범로 이태원로 한남로 다산로 |
| | 경유도로 | 서강로 | 공덕동 423-4 | 노고산동31-21 | 2.10 | 서강대학교 | 2.10 | | |
| | | 백범로 | 한강로1가 50-1 | 신공덕동438-8 | 2.25 | 용산구청 | 2.25 | | |
| | | 이태원로 | 한양로1가 24 | 한남동산10-83 | 3.05 | 이태원 | 3.05 | | |
| | | 다산로 | 창신동 327-2 | 한남동 산9-2 | 3.25 | 신당동 | 3.25 | | |
| | | 한남로 | 한남동 산9-2 | 한남교차로 | 1.09 | | 1.09 | | |
| '01.8.6 변경 | 신촌역선 | 4907 | 신촌역입구로타리 (대현동101-25) | 세브린스병원 (신촌동134) | 0.59 | 신촌역 | 0.59 | - | |
| '01.8.6 변경 | 답십리~전농선 | 5001 | 태양아파트앞 (답십리 465-2) | 서울시립대입구 (전농동124) | 1.49 | 배봉로 | 1.49 | - | 서울시립대로 |
| '01.8.6 변경 | 장안~수유선 | 5003 | 장수로타리 (장안동413-7) | 4.19 국립묘지 (수유동569-16) | 12.18 | 한천로 백운봉길 | 12.18 | - | 한천로 백운봉길 |
| | 경유도로 | 한천로 | 장안동 170-7 | 수유동 418 | 10.30 | 중량교 | 10.30 | | |
| | | 백운봉길 | 수우동 191-1 | 수유동 569-16 | 1.88 | 4.19교차로 | 1.88 | | |
| '01.8.6 변경 | 중곡~신내선 | 5005 | 어린이대공원후문 (중곡동93-13) | 중량시계 (신내동 산 2-1) | 8.18 | 중곡동길 용마산길 능산길 | 8.18 | 국도47호선 1.90 | 용마산로 |
| | 경유도로 | 중곡동길 | 중곡동 93-12 | 중곡동 605-1 | 1.90 | 중곡2동 | 1.90 | | |
| | | 용마산길 | 면목동 1342-8 | 망우동 359-2 | 3.47 | 면일초교 | 3.47 | | |
| | | 능산길 | 망우동 358-5 | 신내동 산59 | 2.50 | 신내동 | 2.50 | | |
| | | 능산길 연결로 | 신내동 산59 | 신내동 256-1 | 0.31 | | 0.31 | | |
| '01.8.6 변경 | 면목~상봉선 | 5007 | 용마산길 (면목동50-46) | 망우로 (상봉동79-7) | 1.33 | 상봉동길 | 1.33 | - | 상봉로 |

| 구 분 | 노 선 명 | 노 선 번호 | 기 점 | 종 점 | 총연장 (km) | 중 요 경과지 | 전용구간연장 (km) | 중용구간연장 (km) | 비 고 | |
|--------------|----------|--------|---------------------|------------------------|------------|---------------------|-------------|-------------|-------------------|--|
| '01.8.6 변경 | 상일~고덕선 | 5009 | 천호대로 (상일동357-6) | 고덕뒷길 (고덕동172) | 1.63 | 상일동길 | 1.63 | - | 상일로 | |
| '06.1.26 변경 | 오류~대림선 | 5101 | 서서울정보산업고 (궁동 4-41) | 센프락자백화점 (대림동 909-2) | 6.28 | 동부제강 | 6.28 | - | 노선연장 | |
| | | | 경유도로 | 오류동길 | 오류동 120-6 | 천왕동 52 | 1.76 | 동부제강 | 1.76 | |
| | | | 공 단 로 | 대림동 909-2 | 가리봉동550-9 | 2.62 | 구로1교 | 2.62 | | |
| '12.1.26 인정 | 광명~오류동길 | 5102 | 광명시계 (천왕동 246-4) | 오류동길 (천왕동 11-7) | 1.00 | | 1.00 | - | | |
| '01.8.6 변경 | 고척~가양선 | 5103 | 고척동3거리로터리 (고척동76) | 올림픽대로 (가양동 동신아파트) | 9.12 | 강서로 | 9.12 | - | 강서로 | |
| | | | 경유도로 | 강 서 로 | 내발산동 644-3 | 고척동 76-148 | 7.30 | 화곡터널 | 7.30 | |
| | | | 등촌 - 가양길 | 등촌동673-1 | 가양동 산 5 | 1.82 | 1.82 | | | |
| '01.8.6 변경 | 구로~염창선 | 5105 | 광명고가차도 (구로1동 시계) | 올림픽대로유입램프 (염창동103) | 7.66 | 안양천길 | 7.66 | - | 안양천로 | |
| | | | 경유도로 | 안양천길 | 염창동 104 | 구로동 시계 | 7.66 | 안양천길 | 7.66 | |
| '01.8.6 변경 | 문래~신길선 | 5107 | 도림교동단 (문래동97-7) | 대방천4거리로터리 (신길동477) | 3.20 | 대방천로 | 3.20 | - | 대방천로 | |
| '01.8.6 변경 | 양평~상도선 | 5109 | 경인암구입구로터리 (양평동3가69) | 상도로터리 (상도2동4가9) | 8.15 | 선유로 도림로 상도동길 | 8.15 | - | 선유로 도림로 상도로 | |
| | | | 경유도로 | 선 유 로 | 양평동3가69 | 문래동 2가 1 | 2.10 | 양평동 | 2.10 | |
| | | | | 도 름 로 | 문래동1가 35-2 | 신길동419-3 | 1.70 | 1.70 | | |
| | | | 상도동길 | 상도동 706 | 신길동 431-1 | 4.35 | 장승배기 | 4.35 | | |
| '01.8.6 변경 | 창신~답십리선 | 5111 | 송인동로터리 (창신동268) | 답십리3거리로터리 (답십리동493-12) | 6.94 | 지봉길 제기로 전농로 | 6.94 | - | 지봉로 제기로 전농로 | |
| | | | 경유도로 | 창신~안암길 | 창신동 산1-6 | 안암동32 | 1.21 | 고대병원 | 1.21 | |
| | | | | 지 봉 길 | 창신동 269 | 보문동 107 | 1.60 | 창신초교 | 1.60 | |
| | | | | 제 기 로 | 안암동 32 | 청량리동 31 | 1.68 | 종파초교 | 1.68 | |
| | | | 전 농 로 | 답십리동493-14 | 청량리동 31 | 2.45 | 전농동로터리 | 2.45 | | |
| '01.8.6 변경 | 신설~답십리선 | 5113 | 신설동로터리 (신설동101-7) | 신담초교 (답십리동463-12) | 1.68 | 하정로 | 1.68 | - | 하정로 | |
| '01.8.6 변경 | 용두~면목선 | 5115 | 성바오로병원 (용두동726-1) | 청수장로터리 (면목동 1341-10) | 3.68 | 답십리길 | 3.68 | - | 답십리로 | |
| | | | 경유 | 답십리길 | 전농동 621-1 | 면목동 1342-10 | 3.68 | 답십리 | 3.68 | |
| '01.8.6 변경 | 회기~변동선 | 5117 | 회기동로터리 (회기동67) | 드림랜드앞로터리 (변동98-1) | 4.29 | 이문로 돌곶이길 | 4.29 | - | 이문로 돌곶이로 | |
| | | | 경유도로 | 이 문 로 | 회기동 67-5 | 석관동 349-1 | 2.84 | 위대앞 | 2.84 | |
| | | | 돌곶이길 | 장위동 64-122 | 변동 98-1 | 1.45 | 장위동 | 1.45 | | |
| '16.11.10 인정 | 장한평~사가정선 | 5118 | 장한평역 (장안3동464-1) | 장안동삼거리 (장안2동313-2) | 1.84 | 장한로 | 1.84 | - | 장한로 | |
| '01.8.6 변경 | 망우~공릉선 | 5119 | 망우로 (망우동489-2) | 화랑로 (공릉동58) | 2.89 | 노적교 중화초교 태릉고교 | 2.89 | - | | |

| 구 분 | 노 선 명 | 노 선 번호 | 기 점 | 종 점 | 총연장 (km) | 중 요 경과지 | 전용구간연장 (km) | 중용구간연장 (km) | 비 고 |
|-----------------|---------|--------|--------------------------------|-------------------------|----------|---------------|-------------|-------------|--------------|
| '06.1.26 인정 | 영등포~당산선 | 5121 | 영등포우체국 영등포동3가425-2 | 화학시험연구원 영등포동 8가 87-1 | 1.71 | 영등포 전화국 | 1.71 | | |
| '13.12.12 변경 | 신도림~구로선 | 5123 | 신도림로 56-13 (동아3차아파트 교차로) | 가마산로 293 (거리공원오거리) | 1.64 | 경인로61길 공원로 | 1.64 | - | |
| '01.8.6 변경 | 이문~장동선 | 5201 | 한천로 (이문동212-4) | 장동역 (장계5동311) | 6.97 | 조안산길 | 6.97 | - | 조안산로 |
| | 경유도로 | 월계~이문길 | 월계42 | 이문동 212-4 | 1.922 | 석관고교 | 1.92 | | |
| | | 조안산길 | 월계1동(석계역) | 장동 311 | 5.05 | 성북역 | 5.05 | | |
| '01.8.6 변경 | 월계~도봉선 | 5203 | 월릉교 (월계시영아파트3동) | 도봉동시계 (도봉동1-1) | 9.35 | 마들길 | 9.35 | - | 마들로 |
| | 경유도로 | 마들윗길 | 도봉동 22-19 | 의정부시계 | 0.35 | | 0.35 | | |
| | | 마들길 | 월계동 월릉교 | 도봉동 22-19 | 9.0 | 마포정류공단 | 9.0 | | |
| '07.5.10 신설 | 월계~마들선 | 5205 | 광운대입구 (월계동 270-43) | 월계마성아파트 (월계동 17) | 1.25 | 광운대 | 1.25 | - | |
| '01.8.6 변경 | 북가좌~역촌선 | 5301 | 북가좌동로타리 (북가좌동 385-35) | 역촌5거리로타리 (역촌동16-7) | 3.82 | 용암로 | 3.82 | - | 용암로 |
| '01.8.6 변경 | 사직~중암선 | 5303 | 사직공원 (사직동1-48) | 중암2동로타리 (중암동23-61) | 11.61 | 인왕산길 북약산길 | 11.61 | - | 인왕산로 북약산로 |
| | 경유도로 | 인왕산길 | 사직동 229 | 부암동 257 | 2.35 | 옥인동 | 2.35 | | |
| | | 북약산길 | 부암동 257 | 중암동 29-14 | 9.26 | 부암동 | 9.26 | | |
| '01.8.6 변경 | 적선~부암선 | 5305 | 적선로타리 (적선동8) | 자하문길 (부암동261) | 2.60 | 효자로 창의문길 | 2.60 | - | 효자로 |
| | 경유도로 | 창의문길 | 궁정동 12-1 | 부암동 274-1 | 1.60 | 청문동 | 1.60 | | |
| | | 효자로 | 적석동 10-1 | 궁정동 86-1 | 1.00 | 효자동 | 1.00 | | |
| '01.8.6 변경 | 중학~성북선 | 5307 | 동심자과 (중학동38-1) | 성북동 (성북동275) | 3.47 | 삼청동길 성북동길 | 3.47 | - | 삼청로 |
| | 경유도로 | 삼청동길 | 중학동 38-1 | 성북동 330 | 2.95 | | 2.95 | | |
| | | 성북동길 | 성북동330 | 성북동275 | 0.52 | | 0.52 | | |