



제284회 시의회 정례회
행정 자치위원회

2018 주요 업무보고

2018. 11. 9.

시립청소년드림센터

I. 일반현황

1 시설 현황

- 위 치 : 서울특별시 강남구 봉은사로114길 43
- 개 관 일 : 2012. 10. 1. (준공일 : 1977. 6.)
- 운영법인 : (재)한국천주교살레시오회 (대표 : 양승국)
- 시설규모
 - 대지면적 22,650㎡, 건물연면적 6,462㎡
 - 건물 : 지하 1층 / 지상 4, 5층

구 분	면적(㎡)	주 요 시 설
지하1층	1,180	댄스연습실(샤워실/탈의실), 음악연습실
4층	2,641	교육팀, 상담팀, 행정팀, 이룸학교 교실, 꿈에학교 교실, 대회의실, 프로그램실, 미술실, 다목적실, 컴퓨터실, 드림카페, 상담실, 네일아트실, 목공실, 패션방, 집단상담실
5층	2,641	활동자립팀, 드림청소년성문화센터, 드림일시청소년쉼터, 놀이터, 탁구실, 성문화체험관, 성문화교육실, 대강의실, 실내체육실, 바리스타실, 드림숲(북카페), 서울시학교밖청소년지원센터

수용정원 및 이용인원

- 수용정원 : 500명
- 이용인원
 - 2017년 실적 : 154,268명 (청소년 130,624명, 이용률 85%)
 - 2018.9월말 실적 : 102,183명 (청소년 83,313명, 이용률 82%)

□ 시설연혁

- 2011. 10 위탁운영 선정 (재)한국천주교살레시오회
- 2012. 11 이룸학교 2개반 운영개시, 보호지원팀 쉼터 운영 개시
- 2012. 12 청소년자원봉사활동 터전 인증
- 2013. 02 위탁형 대안학교 “꿈에학교” 운영 개시
- 2014. 11 서울특별시교육감지정 서울학생배움터 인증
- 2014. 12 청소년활동정보서비스 우수활동기관 선정
- 2015. 02 서울가정법원 법원 위탁 청소년 및 부모 교육 기관 선정
- 2015. 03 강남교육청 특별교육이수프로그램 ‘함성소리’ 운영기관 지정
- 2015. 07 재위탁운영 선정 (재)한국천주교살레시오회
- 2016. 12 위기청소년 통합지원 효과성 연구보고서 발간
- 2017. 07 위탁운영 선정 (재)한국천주교살레시오회
- 2017. 12 청소년수련시설 종합평가 최우수 등급 선정

□ 전경 및 위치도



2 조직 및 인력

□ 조 직 : 1부 6개팀

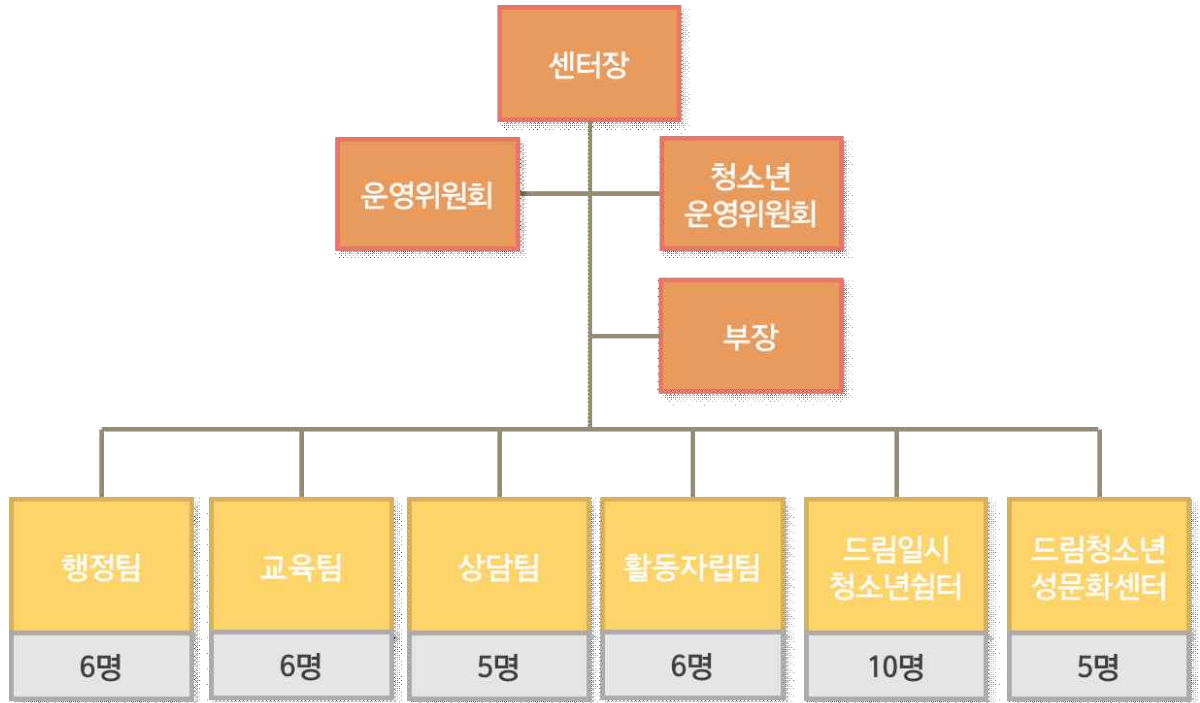

□ 인 력 : 정원 36명 / 현원 39명

구분	계	일 반 직								기능직 고용직	기 타	
		계	1급	2급	3급	4급	5급	6급	7급		무기 계약	재정지원 인력 (방과후, 지도사배치, 코너터 등)
정원	36	29	1	1	1	6	5	15	-	7	-	-
현원	39	30	1	1	-	3	3	22	-	-	-	9

※ 현원 제외 : 단기계약직 1명

□ 법인현황

- 법 인 명 : (재)한국천주교살레시오회
- 설 립 일 : 1966. 12. 8.
- 소 재 지 : 서울특별시 영등포구 여의대방로 65
- 대 표 자 : 양승국

□ 법인이념

- 설립목적
 - 선교, 종교·교육, 수도자 양성
 - 청소년지도자, 사회복지사 양성
 - 청소년육성 및 교육(평생교육 포함)
 - 사회복지 및 미디어
- 주요사업
 - 종교교육 및 선교사업
 - 지도자 양성 : 수도자 양성, 청소년지도자 양성, 사회복지사 양성
 - 교육사업 : 영·유아보육법에 의한 보육사업, 초·중등교육법에 의한 유치원, 초·중등학교 설치 및 운영 지원, 평생교육법에 의한 학교 및 시설 운영 지원
 - 청소년육성사업 : 청소년육성시설의 운영 및 사업지원, 국·공립 청소년 시설 및 사업의 수탁운영

- 유해환경 개선사업 : 비행청소년을 위한 상담·교육·치료를 위한 시설운영 및 사업지원
- 사회복지사업 : 아동복지법에 의한 아동보육사업, 소외계층청소년을 위한 생활지원, 자립지원, 직업능력개발 등을 위한 직업훈련시설 및 직업보도시설 운영 및 사업지원

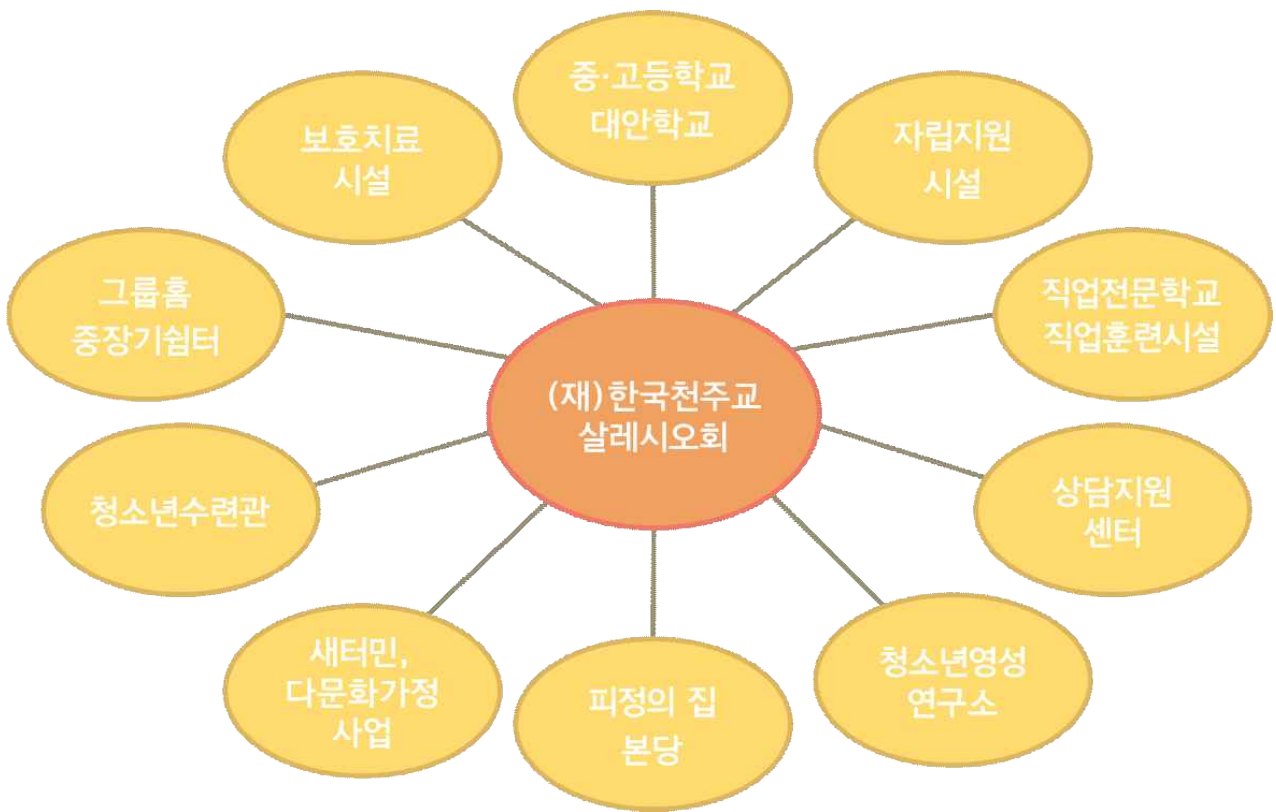

□ 예산집행 현황 : 집행률 78.0% (9월말 현재)

(단위 : 천원)

구 분	예산과목	예산액	집행액	집행률(%)	
세 입	세입 계	3,110,204	2,430,487	78%	
	사업수입	124,895	140,883	113%	
	시설사용료수입	1,000	1,340	134%	
	목적사업수입	123,895	139,543	113%	
	사업외 수입	776,992	637,988	82%	
	이월금	316,312	316,311	100%	
	법인전입금	30,000	30,000	100%	
	예탁금예수금수입	430,000	291,300	68%	
	잡수입	500	294	59%	
	과년도수입	180	82	46%	
	보 조 금	2,208,317	1,651,616	75%	
	세 출	세출 계	3,110,204	1,966,841	63%
		인건비	831,593	545,171	66%
물건비		180,087	106,130	59%	
일반운영비		159,947	97,140	61%	
여비		7,600	1,255	17%	
업무추진비		12,540	7,735	62%	
경상이전		152,362	87,289	57%	
자본지출		23,380	2,673	11%	
사업비		1,417,249	886,258	63%	
목적사업비		596,127	345,747	58%	
기타사업비		9,112	4,060	45%	
특별사업비		812,010	536,451	66%	
사업외 지출		445,000	311,051	70%	
예비비 및 기타	60,533	28,269	47%		

자산현황

구분	자산대장현황	
	수량	금액
토지	해당사항 없음	해당사항 없음
건물	해당사항 없음	해당사항 없음
집기비품	1,635	623,624,380
차량	3	71,433,660
소프트웨어	151	57,041,750
합계	1,789	752,099,790

II. 운영방향

□ 운영비전

- 위기청소년에게 One-Stop 개념의 필요한 종합서비스 제공 및 청소년 보호와 안전을 위한 지역사회 안전망 구축

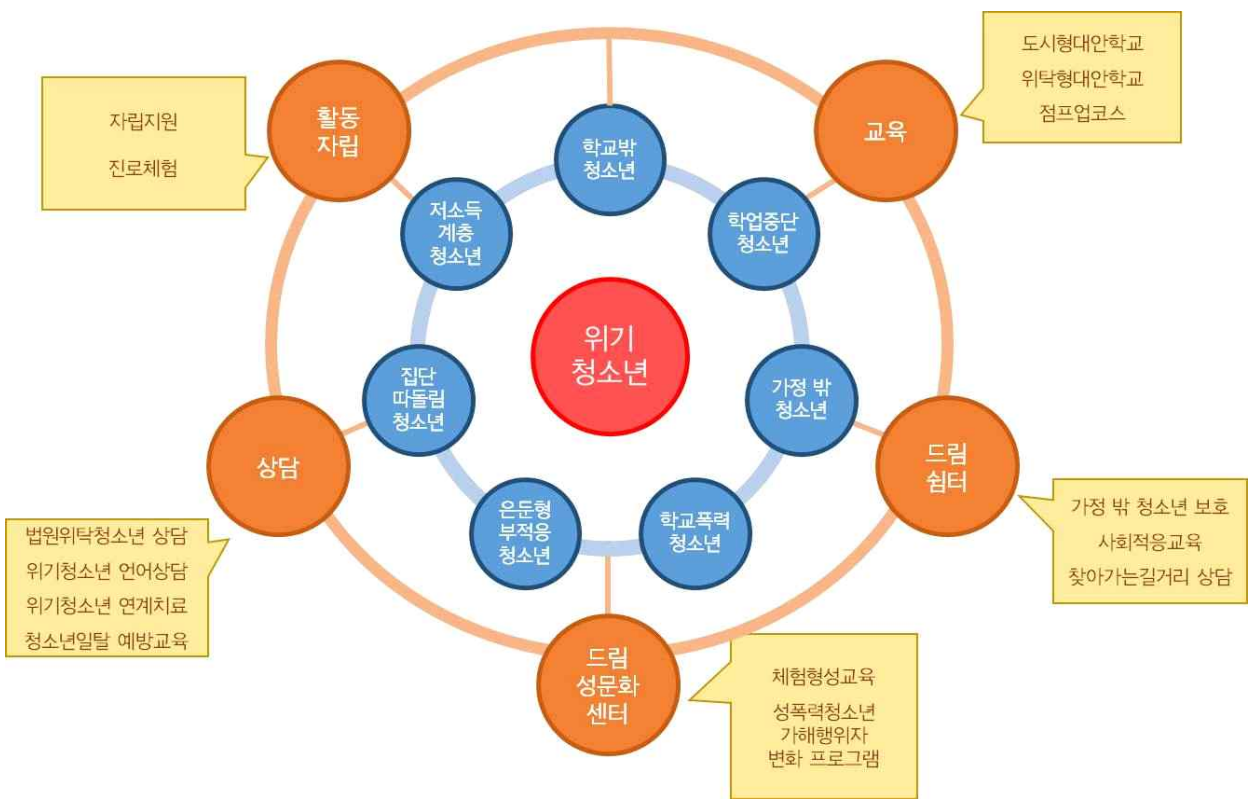

운영방침

- 청소년의 자율적 참여를 기반으로 한 활동-치유-진로개척의 특화된 맞춤 서비스 및 연계서비스 제공
- 청소년 자기주도와 참여를 기반으로 하는 시설 운영
- 학교 및 지역사회, 병원 등과 연계와 협력을 통한 기관 운영

- 긍정적이고 생동감 있는 기관 이미지 구축을 통한 청소년 친화성 제고
- 최초 위기개입 상담서비스에서부터 청소년의 보호·자립·자활까지 통합적 서비스 구축

주요 핵심과제

- 교육지원 : 청소년들이 건강한 시민으로써 성장하도록 지원
- 활동자립지원 : 꿈, 진로, 자립을 위한 동반과 역량강화
- 상담지원 : 심리정서적으로 건강한 사회구성원으로 성장 지원
- 성교육지원 : 성인지적 관점을 기반으로 한 자기주도적 체험형 성교육 지원
- 보호지원 : 위기 청소년을 긴급 발굴하여 보호하며 성장 지원

(위기)청소년을 위한 드림센터 ONE-STOP 지원 모형(안)

지원영역		준비단계	기획단계	실행단계	
대영역	세부영역				
	발굴 (만남)	<ul style="list-style-type: none"> • 지자체 • 법원 및 경찰서 • 의료기관 • 비행예방센터 • 유관기관 등과의 발굴협조 및 노력 		<ul style="list-style-type: none"> • 정책 홍보 • 빅데이터 분석 • 아웃리치 • 병원, 쉼터 연계 	
	상담 (이해) (소통)	<ul style="list-style-type: none"> • 종합적 심리검사(적성, 직업흥미, 성격 등) • 개인, 집단, 전화 상담 • 라포형성 • 부모와의 관계분석 	<ul style="list-style-type: none"> • 놀이치료(모래, 찰흙 등) • 작업치료(목공 등) • 문제, 대상별 장단기 프로그램개발 	<ul style="list-style-type: none"> • 정례적 사례관리 • 필요시 상담 • 병원 연계 	
	일상생활 기술 및 건강 관리	<ul style="list-style-type: none"> • 일상생활기술 평가 • 임파워링을 통한 자존감회복 및 미래준비교육 	<ul style="list-style-type: none"> • 규칙적 일상생활 체득 • 술/담배/약물교육 • 인문학교육(성, 인권교육 등) • 자기보호기술 • 생활변화 교육 	<ul style="list-style-type: none"> • 일상생활 관리 • 신체적, 정신적 건강관리 	
	교육 (배움)	사회성 발달	<ul style="list-style-type: none"> • 또래 위험 및 보호요인 분석 	<ul style="list-style-type: none"> • 대인관계 맺기 훈련 • 예절/습관 교육 • 멘토연계 • 의사전달 방법교육 • 사회규칙 준수강화 훈련 	<ul style="list-style-type: none"> • 자조집단 운영 • 동아리, 문화예술, 해외봉사기회, 교육활동
	학업	<ul style="list-style-type: none"> • 학업중단 원인 평가 • 학업욕구 분석 	<ul style="list-style-type: none"> • 학업동기 강화 • 학습흥미 유발 • 복교/검정고시 정보제공 	<ul style="list-style-type: none"> • 맞춤형 교육지원 • 학력 및 자격취득 • 교육청 및 대안학교 연계 	
	활동	<ul style="list-style-type: none"> • 활동프로그램 	<ul style="list-style-type: none"> • 문화예술활동 • 신체운동활동 • 공동체활동 • 구체적 돈관리 방법 		
	진로 (자립) (진학)	자립 진로 (취업)	<ul style="list-style-type: none"> • 자립지원 • 진로탐색 • 진로영역의 욕구분석 	<ul style="list-style-type: none"> • 자립계획수립 • 진로행동강화 • 센터 내 아르바이트 • 직장인 멘토 연계 	<ul style="list-style-type: none"> • 인턴십(생애설계) • 직업훈련 • 청소년 사회적기업 • 커리어 코칭
	자원 활용	<ul style="list-style-type: none"> • 지역사회 연계 • 인적물적 지지자원조사 	<ul style="list-style-type: none"> • 지역사회 자원조사 (심리/정서, 학습, 취업) • 정보의 제공 	<ul style="list-style-type: none"> • 자원정보유지관리 	

- 위 모형을 바탕으로 (위기)청소년 지원을 위한 드림센터의 ONE-STOP 상담, 교육, 활동자립의 구체적인 모형은 팀별 자체적 수립
- 대상자의 동기화 정도 / 희망 영역 / 특성 / 목적에 따라 유연한 방식으로 운영되는 과정으로 연계되는 모형

Ⅲ. 2018 주요업무 추진계획

1. 교 육 사 업

2. 활 동 자 립 사 업

3. 상 담 사 업

4. 드림청소년성문화센터

5. 드림일시청소년쉼터

1 교육사업

1. 교육사업

□ 사업목적

- 학교 밖 청소년과 학업중단 위기의 청소년을 아우르는 도시형 및 대안학교 및 연계 프로그램 운영
- 다양한 학교안과 밖의 프로그램을 통해 다양한 환경에 처한 청소년이 활력을 되찾고, 건강한 시민으로 성장할 수 있는 배움터를 운영함

□ 사업개요

- 도시형 대안학교를 운영하여 학교 밖 청소년의 자립 및 성장을 위한 교육을 제공함
- 위탁형 대안학교를 운영하여 학업중단 위기의 학교부적응 청소년의 적응력 향상 및 복교지원으로 학업중단을 예방함
- 검정고시 대비반(초/중/고졸) 운영으로 최종학력 증진을 통한 자존감 향상과 사회진입 장벽을 낮춤
- 교사교육, 부모교육, 학습멘토 교육 및 지원 등 청소년 담당 실무자 및 교사, 부모 등 청소년 보호 지원체계의 교육 및 소진예방 프로그램 운영
- 청소년캠프, 지역사회봉사, 성년식, 학교밖청소년여행지원 등 학교밖청소년과 위기청소년을 지지하고, 성장을 돕기 위한 프로그램 운영

□ 추진실적

○ 연인원 6,345명(2018. 9. 30.까지)

※ 예산집행 및 실적 현황

(단위 : 천원, 명)

단위사업명	계 획		실 적		집행률(%)
	예산	목표인원	집행액	연인원	
소계	127,409	9,515	73,628	6,345	58
도시형 대안학교 이룸학교	42,453	2,475	21,341	1,469	50
위탁형 대안학교 꿈에학교	-	2,720	-	1,824	-
점프업 코스	16,430	3,000	11,057	2,332	67
학습멘토 교육 및 지원	2,170	60	1,017	25	47
나를 찾아 떠나는 여행	19,856	240	18,851	235	95
지역사회봉사	2,110	60	17	0	0.1
스마일캠프	11,120	240	4,276	245	38
드림발표회	7,500	350	0	0	0
교사교육 (교사의 의사소통 역량강화)	6,500	90	4,313	46	66
부모교육 (자녀와의 의사소통 역량강화)	2,000	80	727	27	36
성년식	1,500	50	1,236	79	82
위기청소년 통합지원 모델연구	11,370	130	7,193	57	63
운영사례집	4,400	20	3,600	4	82

□ 향후 계획

- 도시형 대안학교, 위탁형 대안학교를 통한 학교밖청소년 및 학업 중단 위기청소년을 위한 배움터 운영 및 검정고시반 운영을 통해 학업중단 예방 및 청소년의 위기상황 극복을 통한 자립 지원
- 위기 청소년의 내적, 사회적 성장을 위한 프로그램 운영을 통해 건강한 시민의식을 지닌 자립적인 성인으로 성장하도록 지원
- 부모, 교사, 청소년 지도자 등 청소년의 보호지원체계에 대한 프로그램 운영

2 활동자립사업

2. 활동자립사업

사업목적

- 청소년 활동과 진로지원 프로그램을 제공하여 청소년들의 진로에 대한 선택과 성장의 폭을 넓히도록 다양한 체험.활동프로그램을 운영
- 인턴십 활동을 통한 사회경험과 일경험, 자립에 대한 발판을 마련하고, 자립을 통한 건강한 사회구성원으로 성장하도록 도움 마련

사업개요

- 취약계층, 학교 밖 청소년 및 자립훈련의 필요성을 느끼는 청소년들을 대상으로 해당 기술과 기본소양 교육(비즈니스, 매너, 인 권교육을 수반한 유급 인턴십을 연중운영(바리스타, 쿠키, 놀이 터, 상시)
- 다양한 지역사회 기반을 활용한 직접적인 교육과 면접을 통해 청소년아르바이트의 기회를 제공하고, 자립에 도움이 되도록 지원 함
- 전문적이고 체계적인 지도를 통해 바리스타를 양성하여, 청소년 들이 주도적으로 카페 운영에 참여하도록 사회생활의 기반을 마련하고 센터 내 일자리를 제공함
- 지역사회, 학교, 청소년유관기관 등을 연계하여 다양한 진로체험 의 체험 장소를 제공, 운영함
- 청소년활동과 체험을 기반으로 하는 시책사업, 찾아가는 문화 예 술 활동을 지원하여, 청소년들이 다양하게 참여 할 수 있는 활동 의 장을 운영함

□ 추진실적

○ 연인원 38,340명(2018. 9. 30.까지)

※ 예산집행 및 실적 현황

(단위 : 천원, 명)

단위사업명	계 획		실 적		집행률(%)
	예산	목표인원	집행액	연인원	
계	274,258	65,111	153,817	38,340	56
바리스타 인턴십	19,000	1,125	12,021	620	63
쿠키 인턴십	22,912	1,080	13,266	462	58
놀이터 인턴십	20,621	1,275	11,169	546	54
지역연계 인턴십	21,800	820	9,955	378	46
꿈꾸는 드림카페	64,001	36,000	42,113	22,291	66
함께해Dream	3,200	450	2,174	462	68
신기한학교	45,670	3,345	26,215	3,338	57
드림메이커	12,000	520	7,859	382	65
꿈꾸는 바리스타대회	4,000	100	-	0	0
플래닝스쿨	5,524	288	4,010	279	73
생각하는 ALTINO(SW코딩)	11,400	432	7,744	202	68
꿈 찾아 진로여행	6,000	96	6,059	158	100
찾아가는 드림문화존	13,520	1,600	1,171	746	9
청소년단편영화제	9,900	120	1,977	0	20
해피브릿지	1,870	1,500	725	323	39
드림오라토리오	6,540	1,200	3,775	1,701	58
봉사동아리 드림이 3기	2,170	900	893	185	41
청소년운영위원회 'Weed'	930	300	761	188	82
드림놀이터	3,200	13,960	1,930	6,079	60

□ 향후 계획

- 지역의 유관기관들과 활동분야의 사업들을 공유, 협력하여 활동분야의 사업들을 일부 통합·확대 운영
- 진로분야의 사업들을 세부적으로 나눠 체계적으로 운영(직업준비 체험교육, 직업의식교육, 진로상담과 커리어 코칭 등)과 전문직업 학교 연계사업 추진
- 공방과 인턴십 운영을 확대하여, 청소년들에게 사회성, 동기개발, 도전정신 등을 키울 수 있는 성장프로그램으로 확대 운영
- 지역사회와 사회적 기업 및 단체 및 문화예술 전문가 등 MOU체결을 통한 청소년 지역의 현장일자리 발굴 및 연계사업 추진

3 상담사업

3. 상담사업

□ 사업목적

- 청소년의 자율적 참여를 기반으로 한 활동-치유-진로개척의 특화된 맞춤형 서비스 및 연계 서비스 제공
- 청소년 자기주도와 참여를 기반으로 하는 시설 운영
- 학교 및 지역사회, 병원 등과 연계와 협력을 통한 기관 운영
- 긍정적이고 생동감 있는 기관 이미지 구축을 통한 청소년 친화성 제고

□ 사업개요

- 자살예방·생명지킴 프로그램 진행(목표 20회, 4,000명)
 - 직원들의 자살 예방 과정, gate-keeper 양성 과정, 자살 강사 양성 과정, 심리적 외상(트라우마) 교육 실시
 - 교육을 통해 생명지킴 교육 매뉴얼 제작
 - 자살 고위험군 청소년 발굴 및 1:1 상담 연계
 - 청소년 gate-keeper 양성으로 교내 사회적 안전망 구축
 - 일반 청소년 대상으로 자살 예방교육 진행
- 상담 역량 강화 교육 진행 (목표 3회, 600명)
 - 심리적 외상(트라우마) 교육 진행
 - 부모교육 상담사 교육 진행
 - 심리검사 교육 진행
- 청소년의 가혹범죄 예방을 위한 위기청소년 인성계발 프로그램 진행(목표 10회, 1,200명)
 - 정서적 함양, 사회성 함양, 진로탐색 집단프로그램 실시
 - 청소년의 일탈행동을 일으키는 심리적 갈등을 알아차리고 치유할 기회를 마련함으로써 청소년범죄 예방 및 감소에 일조

- 교육청 연계 특별교육 및 학교연계 선도교육 실시를 통한 청소년들의 학교적응력 증진 및 일탈예방 (목표 12회, 600명)
 - 유해물질남용교육, 학교폭력 예방교육,준법교육,진로교육,인성계발집단상담실시를 통해 학교부적응 청소년의 미진한 심리적 발달영역에 대한 지원 실시

□ 추진실적

○ 연인원 24,523명(2018. 9. 30.까지)

※ 예산집행 및 실적 현황

(단위 : 천원, 명)

단위사업명	계 획		실 적		집행률(%)
	예산	목표인원	집행액	연인원	
소계	194,460	31,050	118,302	24,523	61
위기청소년 언어상담	17,586	1,000	12,716	917	72
위기청소년 심리평가	24,000	1,000	18,989	1,070	79
법원청소년 개인상담	71,930	2,000	46,115	2,468	64
매체상담 I (모래놀이치료)	11,366	900	6,916	279	61
매체상담 II(미술치료)	11,768	350	7,181	301	61
자살예방 생명지킴사업	4,890	4,000	1,740	1,494	36
위기청소년 인성계발 프로그램	9,680	1,200	4,946	1,210	51
표현예술 집단상담	13,280	1,500	3,834	598	29
부모교육사업	5,400	1,200	3,958	1,328	73
법원청소년교육	16,240	3,000	9,224	4,628	57
청소년 일탈예방교육	3,320	600	681	720	21
위기청소년 연계사업	2,560	3,000	742	916	29
상담역량 강화사업	2,440	600	1,260	234	52
전화상담 사업	0	10,000	0	7,896	0
접수상담 사업	0	700	0	464	0

□ 향후 계획

- 위기청소년 및 부모, 지도자를 대상으로 다양한 문제 요인에 대한 전문적인 대면 상담 서비스를 실시하여 적응상의 문제점을 파악하고 구체적인 해결책을 찾을 수 있도록 함께 조력하여 심리, 정서적으로 안정감을 가지고 성장해 나갈 수 있도록 사업 추진 예정

4

드림청소녀성문화센터

4. 드림청소년성문화센터

□ 사업목적

- 아동·청소년의 특성과 발달단계에 맞는 실천적이고 체험 중심적이며, 성인지적 관점을 기반으로 하는 교육 지원
- 다양한 교구와 매체를 활용 자기 주도적 참여 학습을 통해 비판적인 안목을 기를 수 있도록 지원하며, 아동·청소년 스스로 올바른 성 태도와 성 정체성을 확립하여 건강한 성가치관 조성 및 성범죄 예방

□ 사업개요

- 아동·청소년에게 성인지적 관점의 올바른 성 인식으로 건강한 성문화의식과 성 평등 교육이 절실히 필요함
- 드림청소년성문화센터는 서울특별시 전 지역과 근접성이 가까운 수도권 지역의 초·중·고등학생·양육자를 대상으로 성교육을 진행하고 있으며, 서울가정법원과 업무협약을 성폭력 가해 행위자 교정교육을 진행하며 학교 징계 청소년 교정교육 진행
- 위기청소년 대상 특화시설인 서울시립청소년드림센터 내에서의 청소년성문화센터의 역할은 일반 및 특수반 청소년 성교육은 물론 보호치료시설의 사회적응훈련(살레시오청소년센터, 마자렐로센터 등)의 일환으로 맞춤형 성교육을 진행하고 있으며, 팀간 연계로 쉼터 및 대안학교, 상담팀, 활동자립팀을 이용하고 있는 위기청소년들에게 ONE-STOP 종합시스템을 구축하여 체계적이 유기적인 서비스 제공

추진실적

○ 연인원 11,035명(2018. 9. 30.까지)

※ 예산집행 및 실적 현황

(단위 : 천원, 명)

단위사업명	계 획		실 적		집행률(%)
	예산	목표인원	집행액	연인원	
	9,082	14,118	3,613	11,035	40
체험형성교육	1,082	4,500	357	2,682	33
찾아가는성교육	1,400	480	500	619	36
어린이성교육	300	800	136	656	45
사춘기파티	300	80	300	148	100
다름인정프로젝트	700	100	286	189	41
똑똑똑! (부모수다방)	300	100	95	55	32
온새미로 (부모-자녀성교육)	200	256	97	0	49
성폭력가해행위자 변화프로그램	300	1,400	239	1,293	80
아웃리치/캠페인	1,000	3,800	565	4,316	57
다양성 (청소년성문화동아리)	1,000	500	267	135	27
또바기(활동가)	1,000	500	521	321	55
축제	500	1,300	98	323	20
홍보사업	1,000	302	152	298	15

향후 계획

- 자기주도적 체험형 성교육 : 학교 및 기관 대상 교육서비스 지원
- 위기청소년 성폭력 예방교육 및 재범방지를 위한 프로그램 지원
: 수강명령, 학교징계, 대안학교, 사회복지시설 등
- 위기청소년 발굴을 위해 찾아가는 학교·길거리 아웃리치/캠페인
진행
- 가족 및 양육자 교육 확대

5

드림일시청소년쉼터

5. 드림일시청소년쉼터

사업목적

- 가정 밖 청소년 일시보호, 기관 연계 및 가정 복귀 지원, 거리상담 활동을 통한 조기 발굴 등 긴급지원서비스 제공

사업개요

- 가정 밖 청소년(위기청소년)을 대상으로 365일 연중무휴, 24시간 운영
- 안전한 보호를 위한 공간제공 및 의식주 등의 기본적인 생활관련 지원서비스 제공
- 대상자가 내포하고 있는 가출요인 및 호소 문제를 완화시키기 위한 상담서비스 제공
- 다양한 문화활동체험 및 왜곡된 인식을 개선하기 위한 교육 및 문화 활동 제공
- 기관으로 유입되지 못하는 대상자를 위해 찾아가는길거리상담활동을 통한 조기 발굴 및 긴급지원서비스 제공

추진실적

- 연인원 21,940명(2018. 9. 30.까지)

※ 예산집행 및 실적 현황

(단위 : 천원, 명)

단위사업명	계 획		실 적		집행률(%)
	예산	목표인원	집행액	연인원	
소계	49,616	28,865	29,179	21,940	59
보호지원사업	19,590	2,820	11,643	2,057	59
쉼터상담사업	1,318	3,500	925	3,412	70
위기개입지원사업	2,100	35	1,278	20	61
인권보호상담사업	1,200	300	710	271	59
문화활동사업	3,410	110	2,250	83	66
사회적응교육사업	3,000	200	1,900	150	63

단위사업명	계 획		실 적		집행률(%)
	예산	목표인원	집행액	연인원	
찾아가는 길거리상담사업	12,350	12,900	7,799	9,035	63
홍보사업	4,307	9,000	2,653	6,912	62
캠프사업	1,941	14	21	0	1
자원봉사자교육사업	400	130	0	0	0

향후 계획

- 위기청소년을 위한 One-Stop 특화기관으로서 드림센터와의 긴밀한 연계를 통해 보다 전문적인 상담, 교육, 진로·자립서비스 제공
- 거리상담 전문요원의 전문성 강화 및 확충을 통해 위기청소년을 발굴하는 창고로서의 역할 강화
- 지역연계 및 유관기관과의 협력으로 지원 가능한 자원 확보 및 유지 노력