보도육교 철거 관련 현장점검 조치결과

현장명 : 서부간선지하도로민간투자사업건설공사(2공구)

사진설명 : 금천한내보도육교 위치도	사진설명 : 금천한내보도육교 해체 사전 현장 점검
사진설명 : 금천한내보도육교 해체 전 전경	사진설명 : 금천한내보도육교 해체 후 전경

안전관리과 현장 사전 점검

현장명 : 서부간선지하도로민간투자사업건설공사(2공구)

점검 결과	조치 결과	
코아형 계단 절단 작업시 반력 발생이 우려되는바, 해체부 상부와 하부에 wire rope 4개소 체결 및 결속하여 반력을 최소화하에 조치요	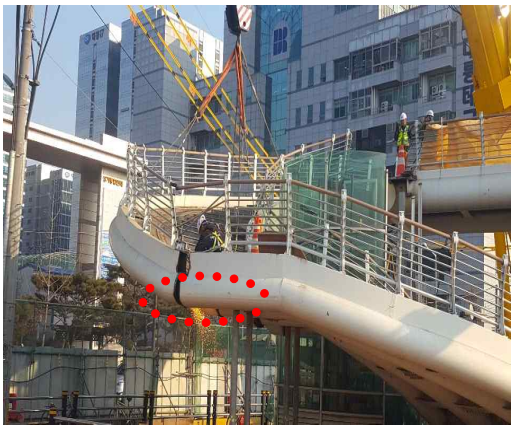	
	사진설명 : 코아형 계단 해체부 하부에 rope를 체결 및 결속하여 작업 실시	사진설명 : 코아형 계단 해체부 상부에 rope를 체결 및 결속하여 작업 실
고소작업차(sky) 30m 안전장치 임의 해제 절대금지 - 사용전 점검실시 (과부하방지 및 전도방지장치)	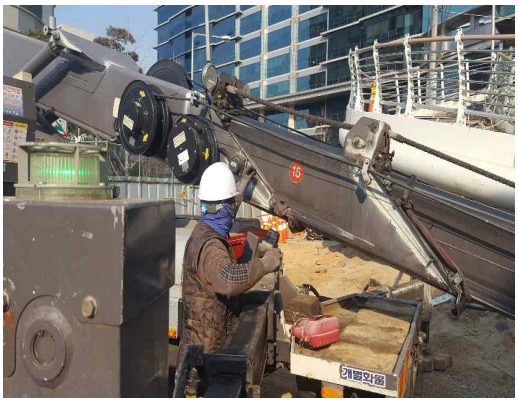	
	사진설명 : 고소작업차 30m 안정장치 설치	사진설명 : 과하중 방지 장치 정상 작동등 사용전 안전점검 실시 후 작업

<table>
<tr><th>점검 결과</th><th colspan="2">조치 결과</th></tr>
<tr><td rowspan="2">고속작업시 추락방지조치를 하고 작업할 것(절단 후 개방위치등)</td><td colspan="2"> </td></tr>
<tr><td colspan="2">사진설명 :
개방 위치에 안전난간 및 보호천막 설치 후 작업</td></tr>
<tr><td rowspan="2">절단시 불티 방지등 화재위험을 방지하고 작업요함</td><td> </td><td> </td></tr>
<tr><td>사진설명 :
작업구간측 절단작업시 절단부에 버미글라스 설치 및 하부 물 뿌림 후 작업</td><td>사진설명 :
서부간선 차도와 인접한 제방측은 절단작업시 4면을 버미글라스 설치 및 하부 물 뿌림 후 작업</td></tr>
</table>