

[별지서식]

(전 면)

빗물관리시설 설치 확인서

승인기관	실·국/자치구 : 구로구청		부서명 : 건축과		
	연 락 처				
설 치 자 (시행자)	성 명	경은건설(주)	전화번호 (휴대전화)	02-2610-6625	
	주 소	경기도 수원시 팔달구 장다리로 306길 26 평은빌딩 410호			
관 리 자	성명(기관명)	성공회대학교	전화번호 (휴대전화)	02-2610-4107	
설 치 위 치	서울특별시 구로구 연동로 320(항동)				
설 치 완 료 일	2018.10.18				
준공(사용승인)일	2018. 10.				
구 분	종 류	규 격	수 량	빗물관리량(m ³ /hr)	
설치시설	빗 물 침투시설 (개,m,m ²)	침투트렌치(m)	W 500	95	7,600
		투수성 포장(m ²)	T0.61	78.7	1,338
		투수성 포장(m ²)	T0.24	371.9	6,321
	빗 물 저류시설 (m ³)	저류용량(m ³)	4.5*3.0*3.1H	24	1,332
		빗물이용 가능여부(√)	<input checked="" type="checkbox"/> 가 능 <input type="checkbox"/> 불가능		

서울특별시 물순환 회복 및 저영향개발 기본조례 제11조 제2항에 따라
빗물관리시설 설치 내역을 통보합니다.

2018년 10월 18일

서울특별시장 귀하

- | | |
|------|---|
| 구비서류 | 1. 건물에 부착된 설치 위치(배치도)
2. 빗물관리시설 설치 중·완료 사진 |
|------|---|

감리확인서

- 공사명 : 성공회대학교 행복(공공)기숙사 신축 공사
- 대지위치 : 서울특별시 구로구 연동로 320 (항동)
- 건축주 : 학교법인 성공회대학교
- 규모 : 서울특별시 구로구 연동로 320 (항동)
- 연면적 : 6,809.91 m²
- 용도 : 교육연구시설(학교)
- 빗물관리시설 설치 내역
 - 침투트렌치 W500 95m
 - 투수성 포장 T0.61 78.7 m²
 - 투수성 포장 T0.24 371.9 m²
 - 빗물저류시설 : 없음
 - 빗물이용시설 : 규격 4,500*3,000*3,100H 24TON

상기 지번상의 사용승인신청서를 제출하면서 「물순환 회복 및 저영향개발 기본조례」 제11조 제2항에 따라 빗물관리시설 설치내역 및 시공과 관련하여 적법하게 시공하였음을 확인합니다.

2018. 10. 19.

(주)아키펠랜종합건축사사무소

감리단장 이 효 근



사진대지

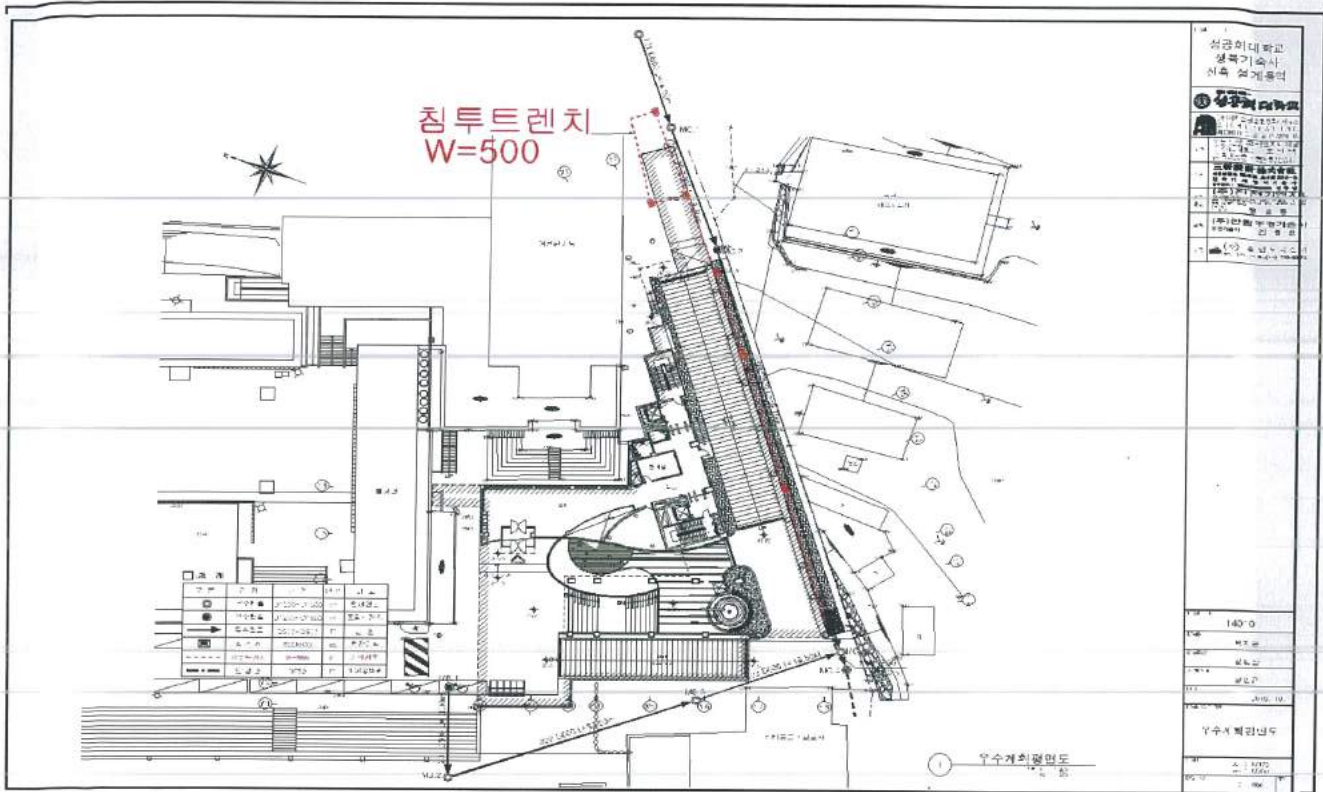

공사명	성공회대학교 행복기숙사 신축공사	날 짜	2018년 10월 18일
내 용	1.건물에 부착된 설치 위치도(배치도-침투트렌치)		

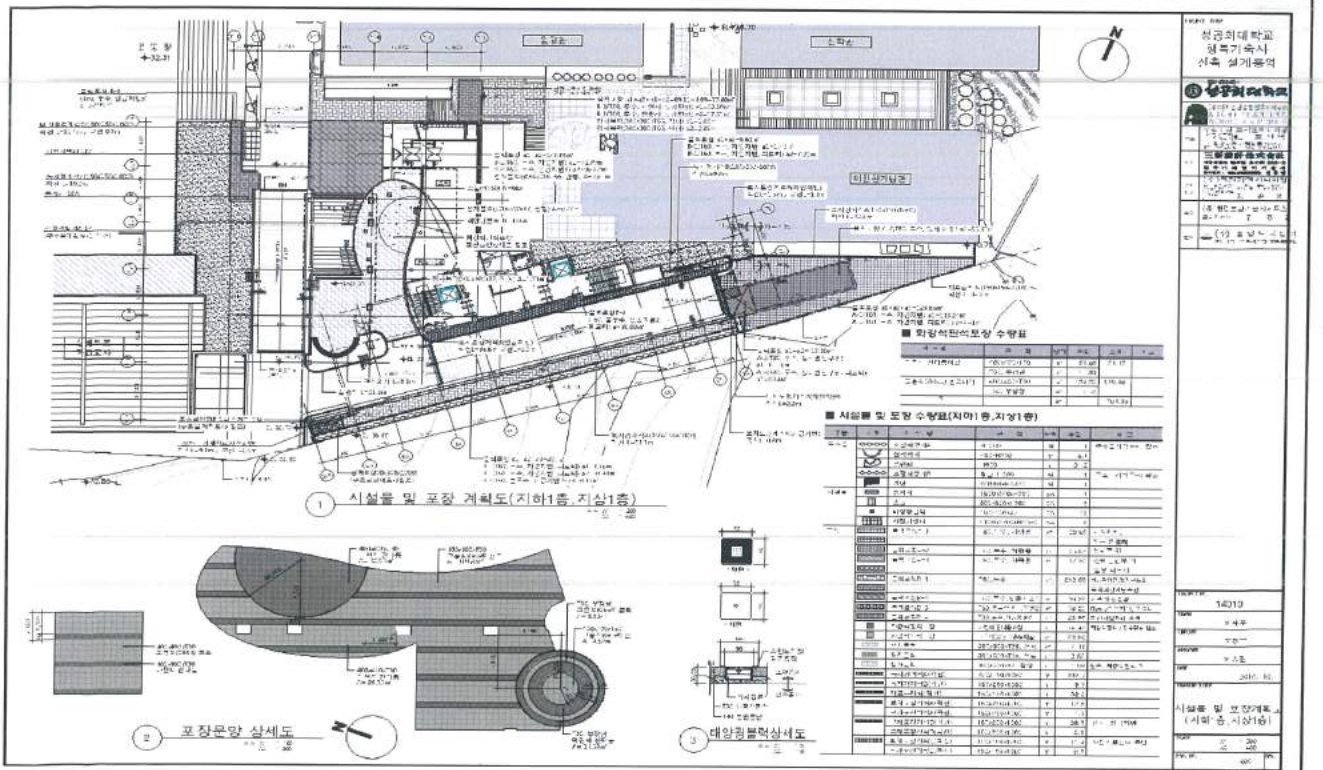

공사명	성공회대학교 행복기숙사 신축공사	날 짜	2018년 10월 18일
내 용	2.건물에 부착된 설치 위치도(배치도 - 투수성 블럭)		

사 진 대 지



공사명	성공회대학교 행복기숙사 신축공사	날 짜	2018년 10월 18일
내 용	침투트렌치 설치		



공사명	성공회대학교 행복기숙사 신축공사	날 짜	2018년 10월 18일
내 용	침투트렌치 설치		

사 진 대 지



공사명	성공회대학교 행복기숙사 신축공사	날 짜	2018년 10월 18일
내 용	침투트랜치 점검 맨홀 설치		



공사명	성공회대학교 행복기숙사 신축공사	날 짜	2018년 10월 18일
내 용	침투트랜치 점검구		

사 진 대 지

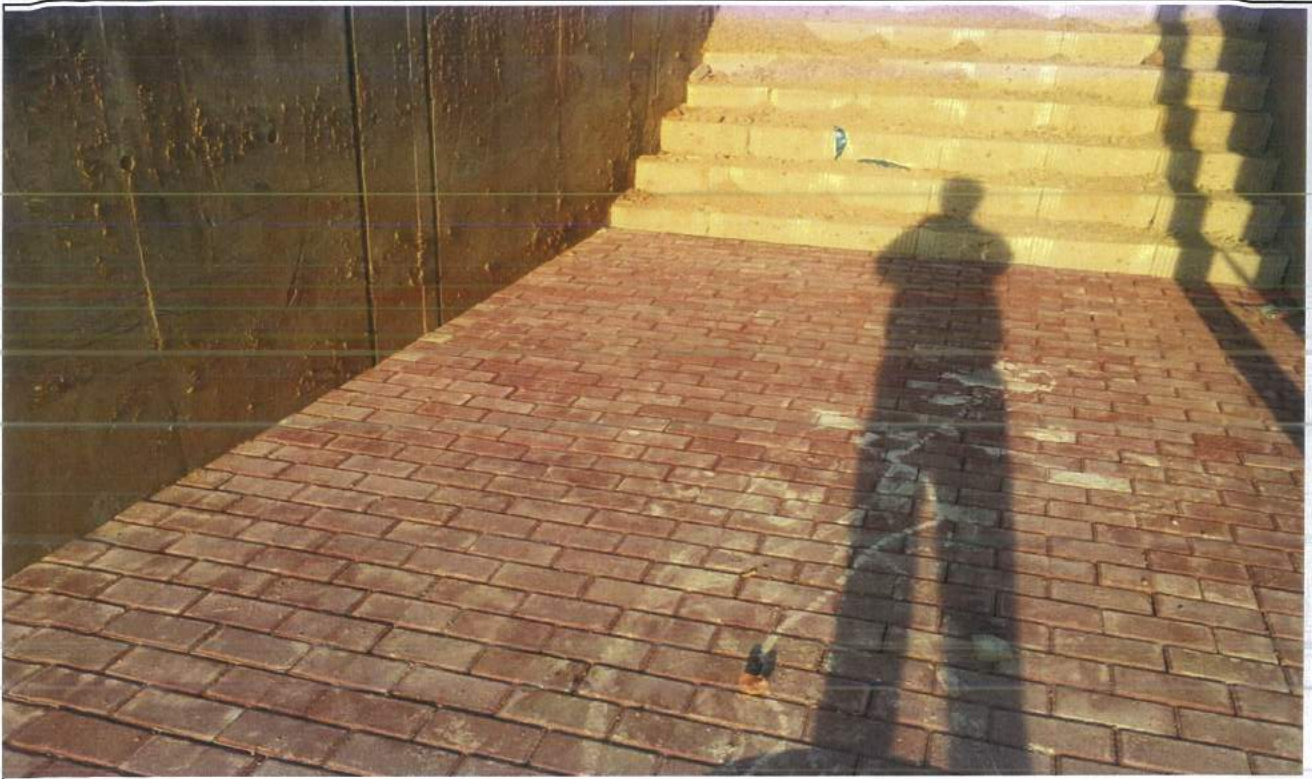

공사명	성공회대학교 행복기숙사 신축공사	날 짜	2018년 10월 18일
내 용	투수성 포장 설치		



공사명	성공회대학교 행복기숙사 신축공사	날 짜	2018년 10월 18일
내 용	투수성 포장 설치		

사 진 대 지



공사명	성공회대학교 행복기숙사 신축공사	날 짜	2018년 10월 18일
내 용	우수저류조 설치		



공사명	성공회대학교 행복기숙사 신축공사	날 짜	2018년 10월 18일
내 용	우수저류조 설치		

건설업등록증

- 업 종 : **상하수도설비공사업** ● 등록번호 : **수원2016-11-01**
- 상 호 : **경은건설(주)** ● 대표자 : **김명례**
- 주된영업소 소재지 : 수원시 팔달구 장다리로306번길 26, 410호(인계동, 평은빌딩) ● 법인(주민) 등록번호 : **134911-0014207**
- 국적 또는 소속국가명 : **대한민국** ● 등록일자 : **2016-06-21**

위자는 건설산업기본법 제9조의 규정에 의한 건설업자임을 증명합니다.

2016년 06월 21일

수원시



변경사항



변경일	변경구분	변경내용	기록일 및 기록자 (서명 또는 인)

주 의 사 항

1. 본 수첩은 입찰시는 물론 관계인의 요구가 있을 때에는 언제든지 제시하여야 합니다.
2. 다른 사람에게 자기의 성명 또는 상호를 사용하여 건설공사를 수급 또는 시공하게 하거나 그 등록증 또는 등록수첩을 대여한 때에는 건설산업기본법 제96조 제4항의 규정에 따른 건설업자 및 그 상대방은 3년 이하의 징역 또는 3천만원 이하의 벌금에 처합니다.
3. 본 수첩의 기재 내용을 변조하거나 훼손하는 일이 없도록 하여야 하며 타인이 휴대하여서는 아니됩니다.

건설업등록수첩			
업종	상하수도설비업	등록번호	수원 2016-11-01
상호	경은건설(주)	대표자	김명례
주된영업소소재지	수원시 팔탄구 장라리2306번길 26, 410호 (인계동)		
법인등록번호(생년월일)	134911-0014207		
국적 또는 소속국가명	대한민국	등록일자	2016.06.21.
위 자는 「건설산업기본법」 제9조에 따른 건설업자임을 증명합니다.			
2016년 06월 21일			
수원시 			

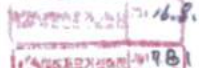
행정처분사항			
(시정지시·시정명령·영업정지·과징금·등록말소·과태료)			
처분내용	사유	처분기관 (처분일)	기록일 및 기록자 (서명 또는 인)

시공능력			
연도	공사의 종류	금액(백만원)	기록일 및 기록자(서명 또는 인)
2015	상하수도설비	2,021	 16.6.22
2016	"	2,043	 16.8.1
2017	"	3,831	 16.8.1
2018	"	4,020	 16.8.1