

# 종합개선안도 - 심의의결보완후

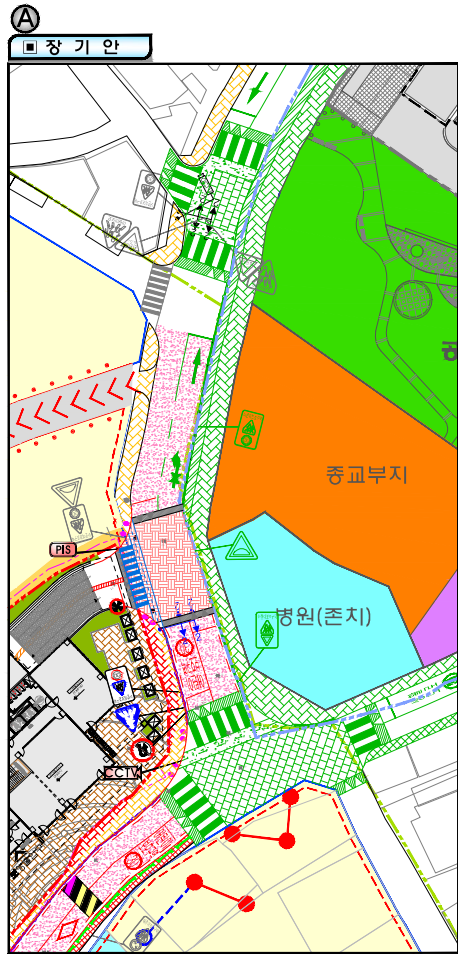

**범례**

대지경계선	원단보도(현황)
보도(현황)	원단보도(개선)
보도(개선)	자전거횡단도
보행공간	블라드(현황)
보행통로	블라드(개선)
녹지	차로규제
유색포장(현황)	차량출입구
유색포장(개선)	방오울타리(현황)
과속방지턱(현황)	방오울타리(개선)
과속방지턱(개선)	반사경
보차분리대	

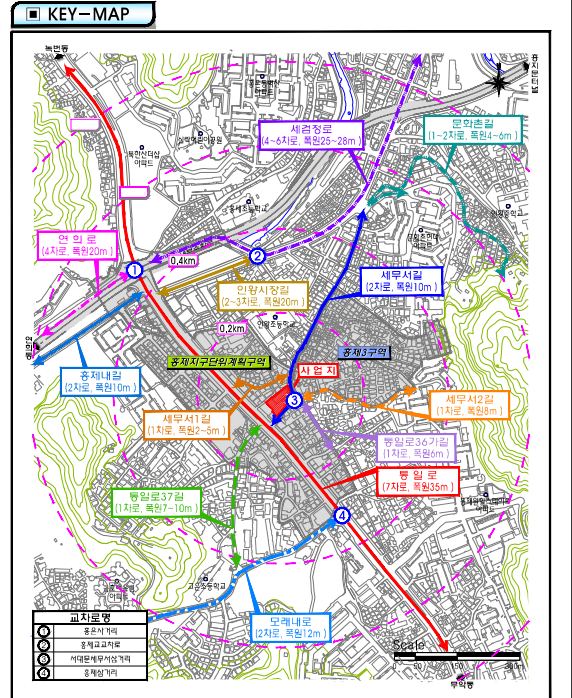
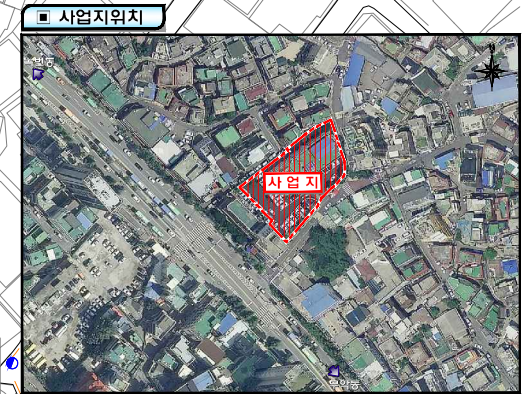
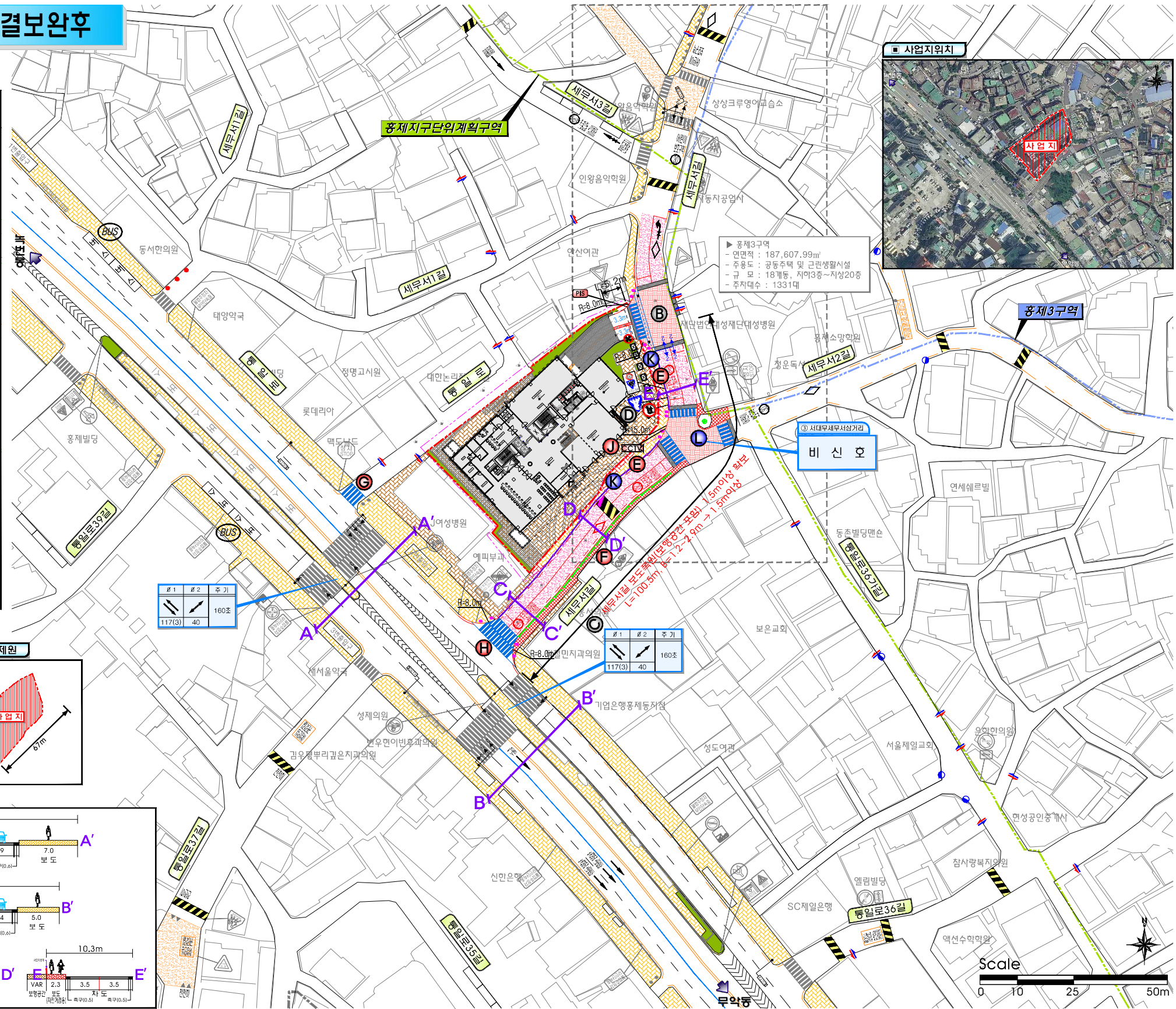
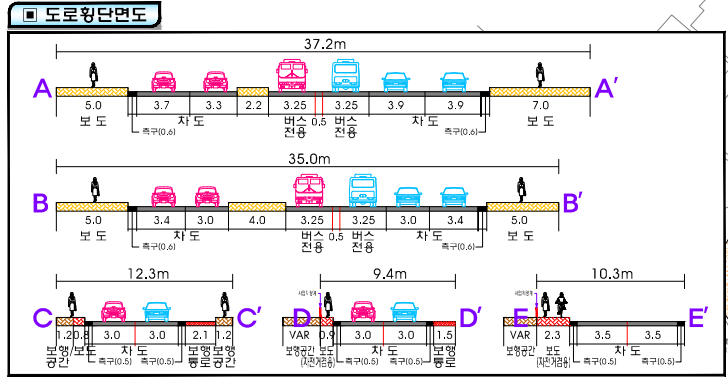
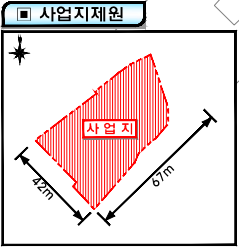

**개선방안**

구분	지점	개선방안																																								
주변가로 교차로	-	• 홍제지구단위계획 및 주변 개발계획 교통개선대책 반영 - 홍제 지구단위계획 재정비 사업, 2017.10 - 홍제 제3구역 주택재개발아파트 신축공사, 2017.03 • 시대문길 1차로 → 2차로 계획운영(가로 및 보도정비)																																								
	①	• 사업지 주변 교차로 최적신호운영방안 제시(3개소) - 고원식 교차로 및 점멸신호등 운영																																								
진출입 동선	②	• 사업지 동측 세우서길에 차량출입구 설치(1개소) - 고원식 교차로 및 점멸신호등 운영																																								
	-	• 사업지 차량 진출입구 적정 외전방경 확보(R=8.0m)																																								
대중교통 및 보행	③	• 세우서길 보도폭원(보행공간 포함) 1.5m이상 확보 L=100.5m, B=1.2~2.9m → 1.5m이상																																								
	-	• 사업지 진출입구에 고원식 횡단보도 설치(1개소) - 보도턱낮춤, 점자블록 및 블라드 등 설치																																								
	④	• 자전거편소 설치(16대, 계획주차의 21.1% 확보)																																								
	⑤	• 보행공간확보 및 보차분리대 설치(L=65.5m, B=1.5~2.1m)																																								
	⑥	• 막도널드일 횡단보도 설치																																								
	⑦	• 세우서길과 통일로 접속부 횡단보도 폭원확대 및 블라드 설치																																								
	⑧	• 사업지 전면 세우서길에 보행자 자전거 비분리형 겸용도로 설치 및 자전거횡단도(1차로)설치																																								
	⑨	• 법정주차대수 및 주차수요에 부합하는 계획주차대수 확보																																								
주차 시설	-	<table border="1"> <thead> <tr> <th>범정주차</th> <th>주차수요</th> <th>계획주차</th> <th>확보율(%)</th> </tr> </thead> <tbody> <tr> <td>39</td> <td>70</td> <td>74</td> <td>189.7%</td> </tr> </tbody> </table> <table border="1"> <thead> <tr> <th>일반주차</th> <th>확정주차</th> <th>조업</th> <th>경영</th> <th>장애인</th> <th>신부</th> <th>수요</th> <th>대비</th> </tr> <tr> <th>일번</th> <th>여행</th> <th>전기</th> <th>일번</th> <th>전기</th> <th>주차</th> <th>주차</th> <th>주차</th> </tr> </thead> <tbody> <tr> <td>20</td> <td>2</td> <td>1</td> <td>27</td> <td>9</td> <td>1</td> <td>4</td> <td>5</td> </tr> <tr> <td>4</td> <td>1</td> <td>4</td> <td>5</td> <td>4</td> <td>1</td> <td>74</td> <td></td> </tr> </tbody> </table>	범정주차	주차수요	계획주차	확보율(%)	39	70	74	189.7%	일반주차	확정주차	조업	경영	장애인	신부	수요	대비	일번	여행	전기	일번	전기	주차	주차	주차	20	2	1	27	9	1	4	5	4	1	4	5	4	1	74	
	범정주차	주차수요	계획주차	확보율(%)																																						
39	70	74	189.7%																																							
일반주차	확정주차	조업	경영	장애인	신부	수요	대비																																			
일번	여행	전기	일번	전기	주차	주차	주차																																			
20	2	1	27	9	1	4	5																																			
4	1	4	5	4	1	74																																				
-	• 지하1층에 조업공간 확보(4대)																																									
교통안전 및 기타	-	• 주차안내시스템 설치																																								
	-	• 주차장유류와 시행 및 교통량 감속 이행계획서 제출 (서내문구청 교통과)																																								
	-	• 상근(직원)자량은 지하3층으로 유도																																								
	-	• 아간시간대 거주자우선주차제 시행																																								
	-	• 장애인 주차면 부근 돌출폭 1.2m확보																																								
	-	• 차량경고등(출차주의등) 설치 (지상 1개소, 지하 5개소)																																								
	-	• 반사경 설치(지하 10개소)																																								
	-	• 교통안전표지판설치																																								
-	• 무단횡단방지를 위한 방오울타리 설치(L=82.1m)																																									
-	• 사업지 외부 노면표시 보강																																									
-	• 차량의 보도진입방지를 위한 블라드설치																																									
-	• 사업지 주변 유색포장 설치																																									
-	• 불법주차방지를 위한 CCTV설치																																									
-	• 점멸등 및 협트 식재 후 고원식 교차로 설치																																									