[별지서식]
(전 면)

빗물관리시설 설치 확인서

승인기관	실·국/자치구 : 부서명 : 과			
	연 락 처			
설 치 자 (시행자)	성 명	김 세 용	전화번호 (휴대전화)	1600-3456
	주 소	서울특별시 강남구 개포로621		
관 리 자	성명(기관명)		전화번호 (휴대전화)	
설 치 위 치	서울식물원 현장 내			
설 치 완 료 일	2018.09. 10			
준공(사용승인)일	2018. 09.			

구 분		종 류	규 격	수 량	빗물관리량(m^3/hr)
설치시설	빗 물 침투시설 (개,m,m^2)	침투통(개)	W600	228	221.98
		침투트렌치(m)			
		침투측구(m)	W200	4,891.0	220.10
		투수성 포장(m^2)	마사토포장 외	13,057.5	39.44
		투수성 보도블럭(m^2)			
		기 타			
	빗 물 저류시설 (m^3)	저류용량(m^3)	호수저류공간	111,121.9	1883.5
		빗물이용 가능여부(√)	☑ 가 능	☐ 불가능	

서울특별시 물순환 회복 및 저영향개발 기본조례 제11조 제2항에 따라 빗물관리시설 설치 내역을 통보합니다.

2018년 09월 10일

서울특별시장 귀하

구비서류	1. 건물에 부속한 설치 위치(배치도) 2. 빗물관리시설 설치 전·후 사진

(후 면)

1. 건물에 부속한 설치 위치도(배치도)

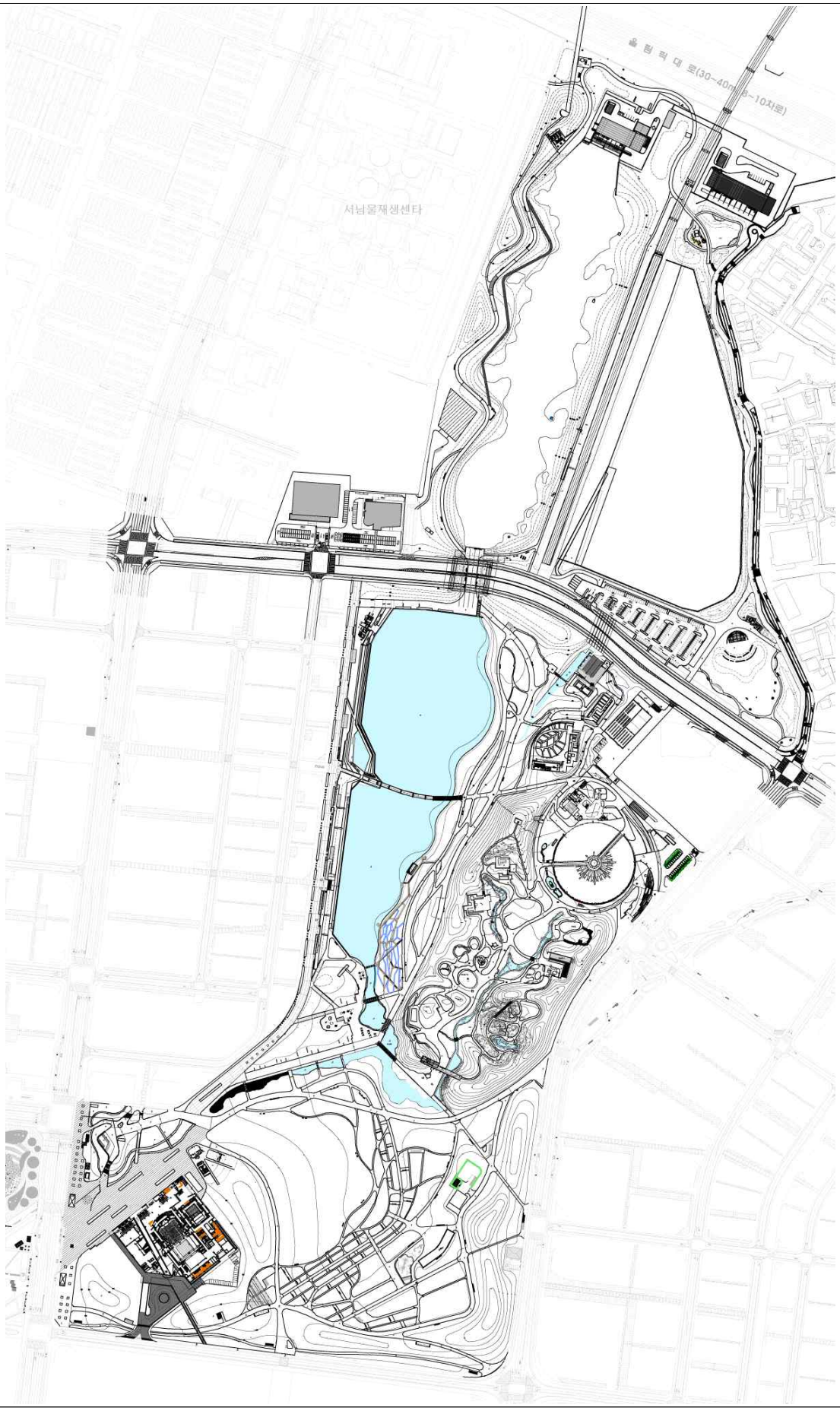

2. 빗물관리시설 설치 전·후 사진(투수성포장)	
설치 전	설치 후

2. 빗물관리시설 설치 전·후 사진(침투측구)	
	[redacted]
설치 전	설치 후

2. 빗물관리시설 설치 전·후 사진(침투정)	
설치 전	설치 후

2. 빗물관리시설 설치 전·후 사진(호수저류공간)	
[redacted]	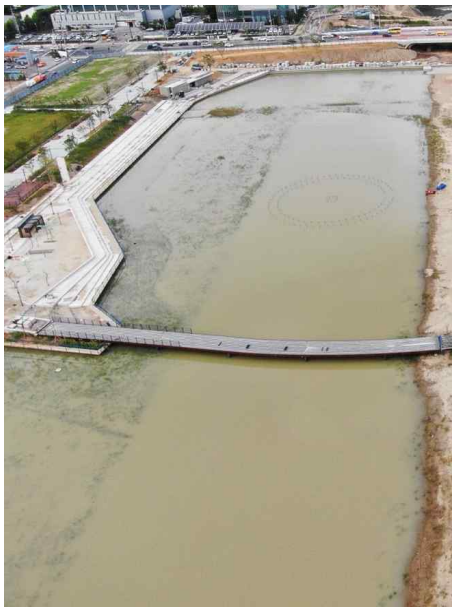
설치 전	설치 후