

〈 첨부 1 〉

『2018년 공동체정원조성 주민제안사업』  
사 업 실 행 계 획 서

이문체육문화센터  
주민소통 옥상정원 조성

동대문구시설관리공단  
최인수 (인)

# 2018년 공동체정원조성 주민제안사업 실행 계획서

1. 사업명 : 이문체육문화센터 주민소통 옥상정원 조성  
(대상지 위치 : 서울시 동대문구 한천로 58길 81-49 이문체육문화센터 옥상)

## 2. 사업목적

- 이문체육문화센터 유휴 공간을 활용한 자연친화적 녹지 조성으로 주민 참여형 친환경 문화공간을 조성하여 주민 커뮤니티의 장 마련
- 주민 주거지에 인접한 공간에 정원을 조성하여 주민들의 삶의 질 향상

## 3. 추진일정 : 2018. 4. ~ 11.

- 2018. 4. : 지반 정리 및 정원조성 컨설팅 진행
- 2018. 5. : 봄철 꽃, 나무 심기, 행사 및 홍보
- 2018. 6. : 집중 관수, 나무 이음포 달기
- 2018. 9. : 가을철 꽃, 나무 심기
- 2018. 11. ~12. : 가지치기, 비료주기 등

## 4. 세부 실행계획

### ○ 참여인원

구 분	이문체육문화센터 직원	직원 및 센터회원	지역주민	계
임 무	- 계획 수립 및 추진(구매) - 서류 작성(보고서 등) - 식재지 전반 유지 관리 - 주민 참여 유도 등	- 계획 수립 - 화단 조성 - 화단 관리 - 커뮤니티 형성	- 화단 관리 - 커뮤니티 형성	
참여인원	10	40	20	70

### ○ 조성방향

- 지반 정리 및 시민녹화코디네이터의 도움을 받아 정원조성 컨설팅 진행
- 훼손된 화단 내 화목 및 계절 초화류 식재로 정원 복원
- 지속적인 홍보로 주민의 참여와 관심 유도 진행

## 5. 사업비 집행계획

- 총사업비 : 12,000,000원
- 항목별 집행계획

(단위 : 원)

예산비목	재 원 별			주 요 내 용
	계	보 조 금	자부담	
총 계	12,000,000	10,000,000	2,000,000	
○ 재료비	8,930,000	8,930,000		덩굴장미, 화양목 등 종 구매
○ 사업진행비	2,450,000	1,070,000	1,380,000	강사수당, 현수막 제작, 식비 등
○ 활동비	620,000		620,000	사무용품비, 이행보증보험비 등

- 항목별 세부집행계획

(단위 : 원)

예산비목	재 원 별			산출내역
	계	보조금	자부담	
<b>총 계</b>	12,000,000	10,000,000	2,000,000	
○ 재 료 비(계)	8,930,000	8,930,000		<b>74.42%</b>
식물 재료비	6,290,000	6,290,000		
덩굴장미(3가지)	1,250,000	1,250,000		5,000원×250본=1,250,000원
회양목(H0.3×W0.3)	1,050,000	1,050,000		3,500원×300주=1,050,000원
조팝나무(H1.0×W0.5)	800,000	800,000		4,000원×200주=800,000원
수수꽃다리(H1.5×W0.6)	1,000,000	1,000,000		10,000원×100주=1,000,000원
자산홍(H0.3×W0.3)	170,000	170,000		1,700원×100주=170,000원
무스카리	200,000	200,000		2,000×100본=200,000원
허브종자	400,000	400,000		4,000원×100개=400,000원
핑크물리(3치)	100,000	100,000		2,000원×50본=100,000원
영산홍(30cm 이상)	300,000	300,000		3,000원×100주=300,000원
담쟁이(0.4)	400,000	400,000		2,000원×200본=400,000원
잔디(0.3×0.3×0.3)	320,000	320,000		400원×800EA=320,000원
초화류	300,000	300,000		1,000원*300본=300,000원
기반조성 재료비	2,640,000	2,640,000		
인공토포다이트 육성용 100L	450,000	450,000		15,000원×30개=450,000원
상토(경량토)	400,000	400,000		10,000원×40개=400,000원
비료	400,000	400,000		20,000원×20개=400,000원
곡갱이	300,000	300,000		20,000원×15개=300,000원
꽃삽	45,000	45,000		3,000원×15개=45,000원
삼각호미	45,000	45,000		3,000원×15개=45,000원
물조리개(대형)	150,000	150,000		10,000원 15개=150,000원
전지가위	300,000	300,000		20,000원×15개=300,000원
스프링클러 세트	150,000	150,000		30,000원×5개=150,000원
호스	400,000	400,000		100,000원×4개=400,000원
○ 사업진행비(계)	2,450,000	1,070,000	1,380,000	<b>20.41%</b>
홍보비	780,000		780,000	
홍보현수막(서울시후원표시)	280,000		280,000	70,000원×4개=280,000원
꽃말 등	500,000		500,000	5,000×100개=500,000원
인건비	1,070,000	1,070,000		
나무 꽃 심는 방법 강의	200,000	200,000		100,000원×2h×1명=200,000원(일반2급)
정원관리(단순인건비)	670,000	670,000		9,300원×4h×3개월×6명=670,000원
정원관리강의	200,000	200,000		100,000원×2h×1명=200,000원(일반2급)
식비(행사, 외부인참석)	600,000		600,000	
회의 운영비	600,000		600,000	8,000원×15명×5회
○ 활동비(계)	620,000		620,000	<b>5.17%</b>
사무용품비	380,000		380,000	A4용지, 수첩, 볼펜, 등 기타 사무용품
재료비(이행보증보험비)	40,000		40,000	
간담회, 오픈식 운영 디과비	200,000		200,000	4,000원×10명×5회=200,000원

## □ 위치도

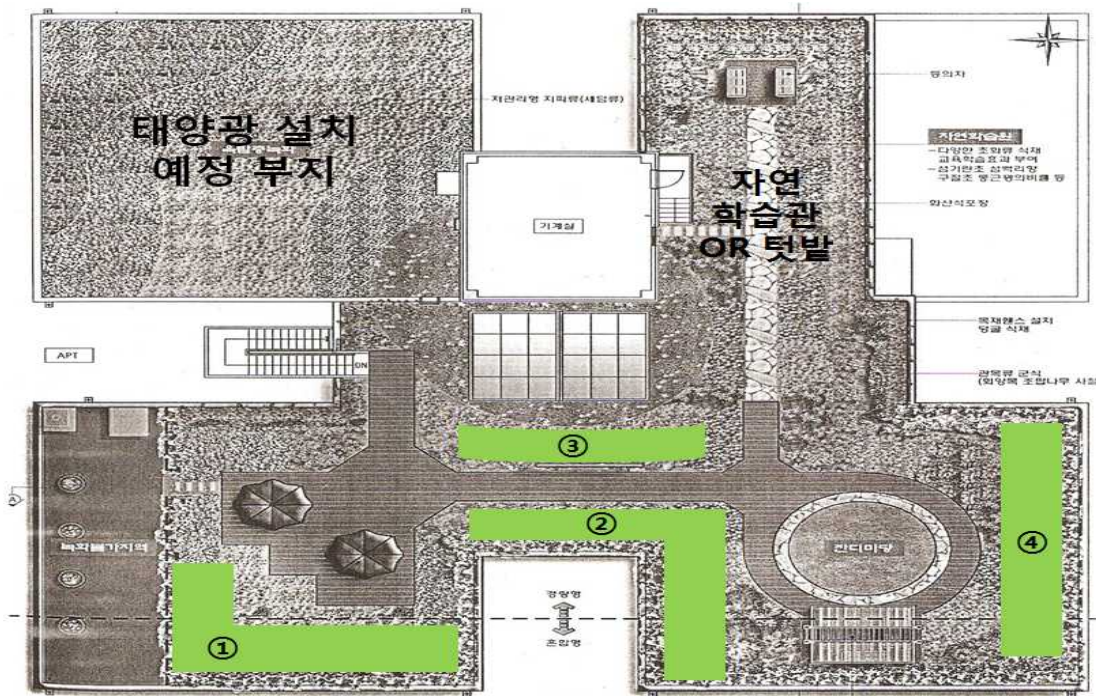
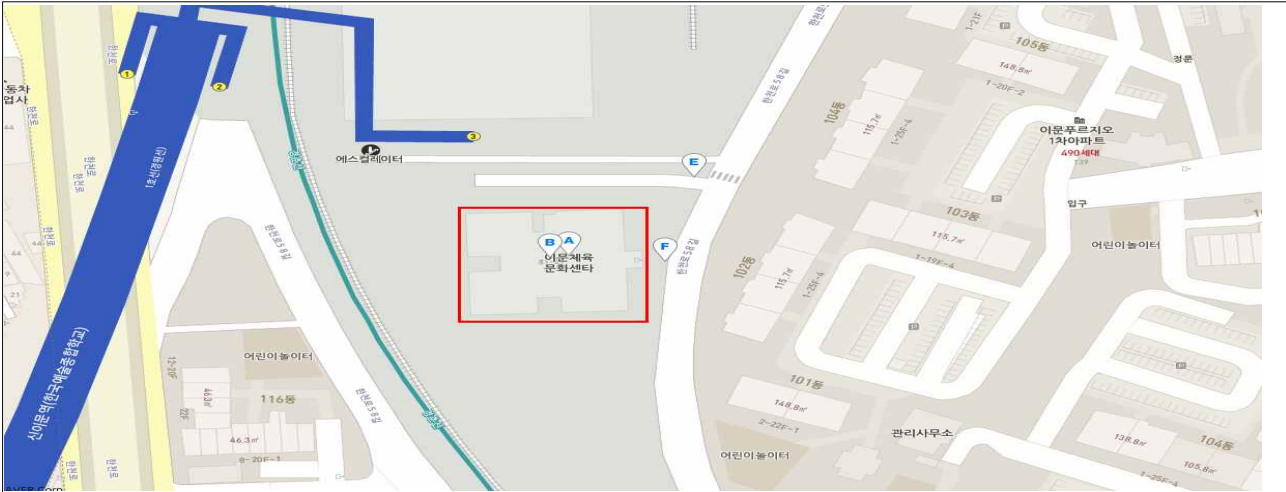

### <녹화위치 및 식재식물>

- 1) 이문체육문화센터 옥상① 32.5㎡(적색선으로 표기)
    - 식재식물 종류 및 수량 : 회양목100주, 조팝나무 240주, 수수꽃다리 73주, 덩굴장미 230본
  - 2) 이문체육문화센터 옥상② 32㎡(적색선으로 표기)
    - 식재식물 종류 및 수량 : 회양목100주, 무스카리90본, 허브종자100개, 자산홍100주
  - 3) 이문체육문화센터 옥상③ 18㎡(적색선으로 표기)
    - 식재식물 종류 및 수량 : 회양목 100주
  - 4) 이문체육문화센터 옥상④ 36㎡(적색선으로 표기)
    - 식재식물 종류 및 수량 : 핑크물리 50본, 영산홍 100주, 담쟁이 200본, 잔디 800본
- ※ 기타구역 잔디 또는 초화류 식재 예정

□ 식재 계획도

〈예시 1〉

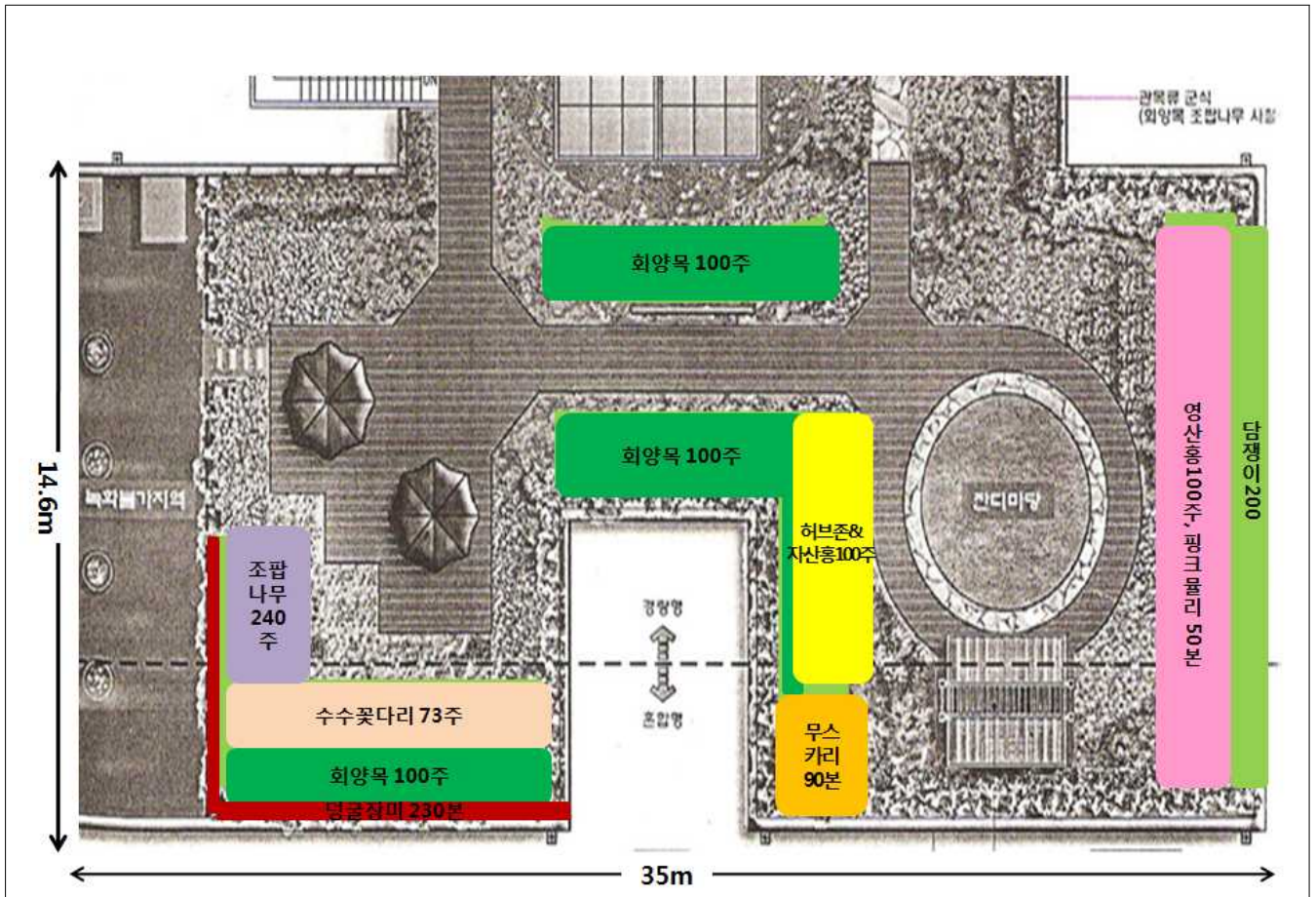

□ 식재지 현황사진

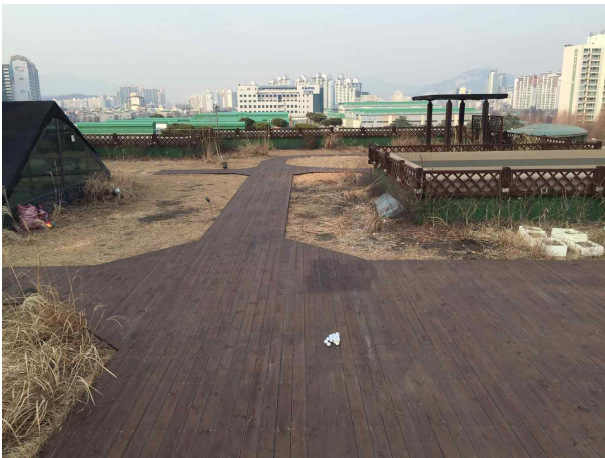

〈옥상 전경〉



〈1구역 사진〉

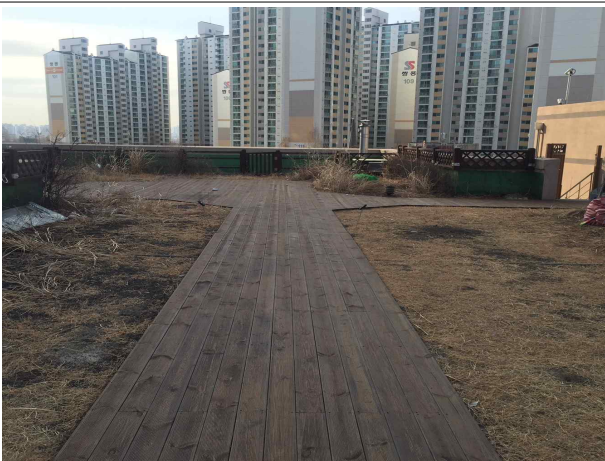

〈2,3구역 사진〉

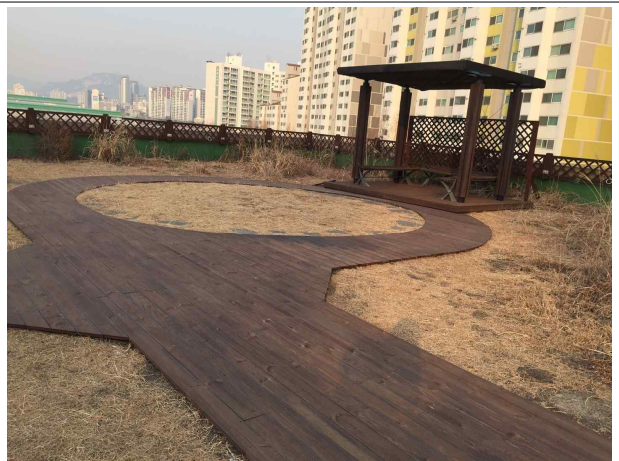

〈2구역 사진〉



〈4구역 사진〉



〈옥상 출입문〉