

[별지서식]

(전 면)

빗물관리시설 설치 확인서

승인기관	실·국/자치구 : _____ 부서명 : _____ 과				
	연 락 처	_____			
설 치 자 (시행자)	성 명	대양종합건설(주)	전화번호 (휴대전화)	031-465-3330	
	주 소	경기도 부천시 원미구 부일로 485			
관 리 자	성명(기관명)	_____	전화번호 (휴대전화)	_____	
설 치 위 치	지하3층 저수조(빗물저류시설), 1층 외부(투수성 포장), 2층,10층,옥상,옥탑(집수면적)				
설 치 완 료 일	2018. 07. 27.				
준공(사용승인)일	2018. 08. .				
구 분	종 류	규 격	수 량	빗물관리량(m ³ /hr)	
설치시설	빗 물 침투시설 (개,m,m ²)	침투통(개)			
		침투트렌치(m)			
		침투측구(m)			
		투수성 포장(m ²)	THK60	22.85m ²	0.388
		투수성 보도블럭(m ²)			
	빗 물 저류시설 (m ³)	저류용량(m ³)	36.7	1	
		빗물이용 가능여부(✓)	<input checked="" type="checkbox"/> 가 능 <input type="checkbox"/> 불가능		
<p>서울특별시 물순환 회복 및 저영향개발 기본조례 제11조 제2항에 따라 빗물관리시설 설치 내역을 통보합니다.</p> <p style="text-align: right;">2018 년 08 월 06 일</p> <p style="text-align: center;">서울특별시시장 귀하</p>					
구비서류	1. 건물에 부착된 설치 위치(배치도,우수계획도,우수처리시설 도서) 2. 빗물관리시설 설치 사진				

(후 면)

1. 건물에 부착된 설치 위치도(지하3층 저수조, 우수수 계획도)

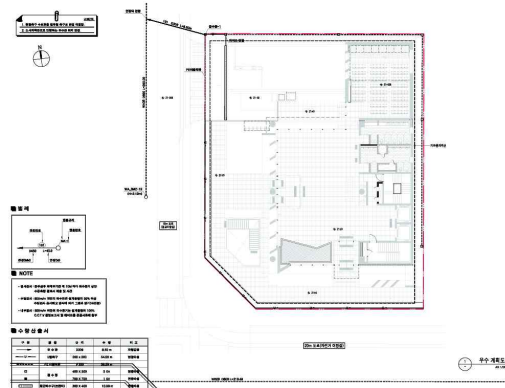
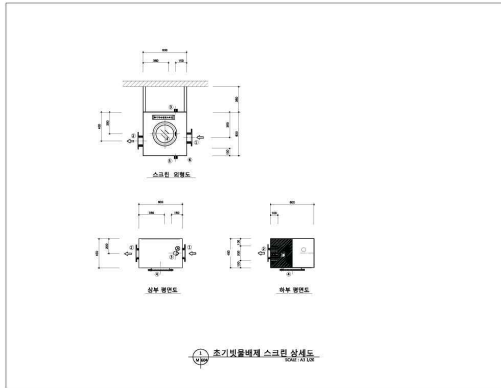
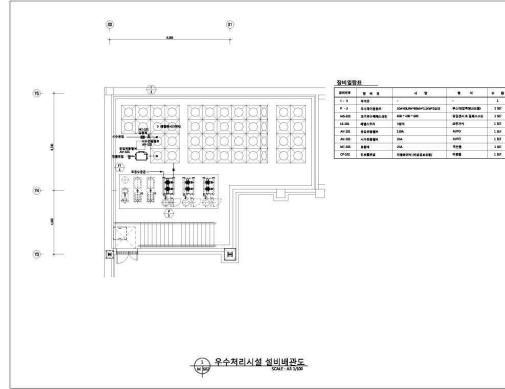
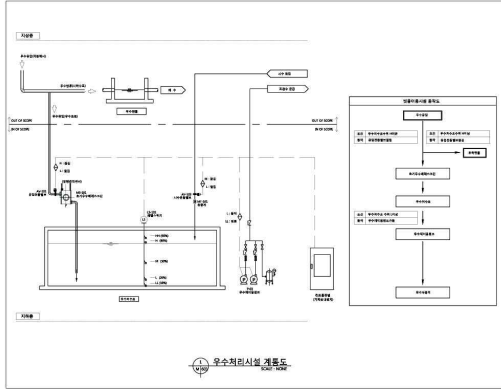

우수처리시설계통도/초기빗물배제 스크린 상세도

우수처리시설 설비배관도 / 우수수계획도

2. 빗물관리시설 설치 사진



지하3층 저수조의 우수탱크

(후 면)

3. 지상1층 투수성 포장



남측부분



남서측부분

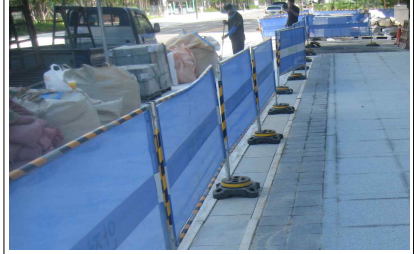

서측부분

4. 옥상, 외부 우수집수면적 부분



옥상



옥탑



외부-1(10층 발코니)



외부-1(2층 계절마당)