

Premium 맞춤방제서비스





주식회사 가온
대표이사 도귀영
서울특별시 송파구 중대로 318
T E L : 02) 431 - 9777
F A X : 02) 431 - 9778





1. 인사말씀
2. 기업이념
3. 조직도
4. 실적
5. 소독의 의미
6. 지침
7. 소독대상
8. 장비현황
9. 소독세부계획
10. 연간 집중 작업 계획
11. 기타자료(증빙자료)





1. 인사 말씀

폐사는 미래 지향적인 관점에서 항상 밝고 긍정적인 자세로 고객에게 최상의 서비스를 지향하는 의미로 주식회사 가운을 설립하게 되었습니다.

임직원 모두 오랜 실무경험을 토대로 완벽하게 고객사의 의뢰업무를 성실히 수행할 준비가 되어 있으며 고객 사에게 인적, 물적, 위생적, 시간적, 비용 효과를 기여함으로써 고객사의 발전은 물론 현대산업 사회의 특성에 발 맞추어 밝은 내일을 이어갈 수 있는 가운이 될 것을 약속 드리며 저희에게 기회가 주어진다면 항상 최선을 다하겠습니다.



2. 기업이념



실무 현장 경험 중심과



선진형 전문 소독 기술을 바탕으로

최대의 **Premium** 맞춤 방제 서비스를

고객사에게 제공하며 신뢰로서

대 고객 만족 총력 질주!!



3. 조직도

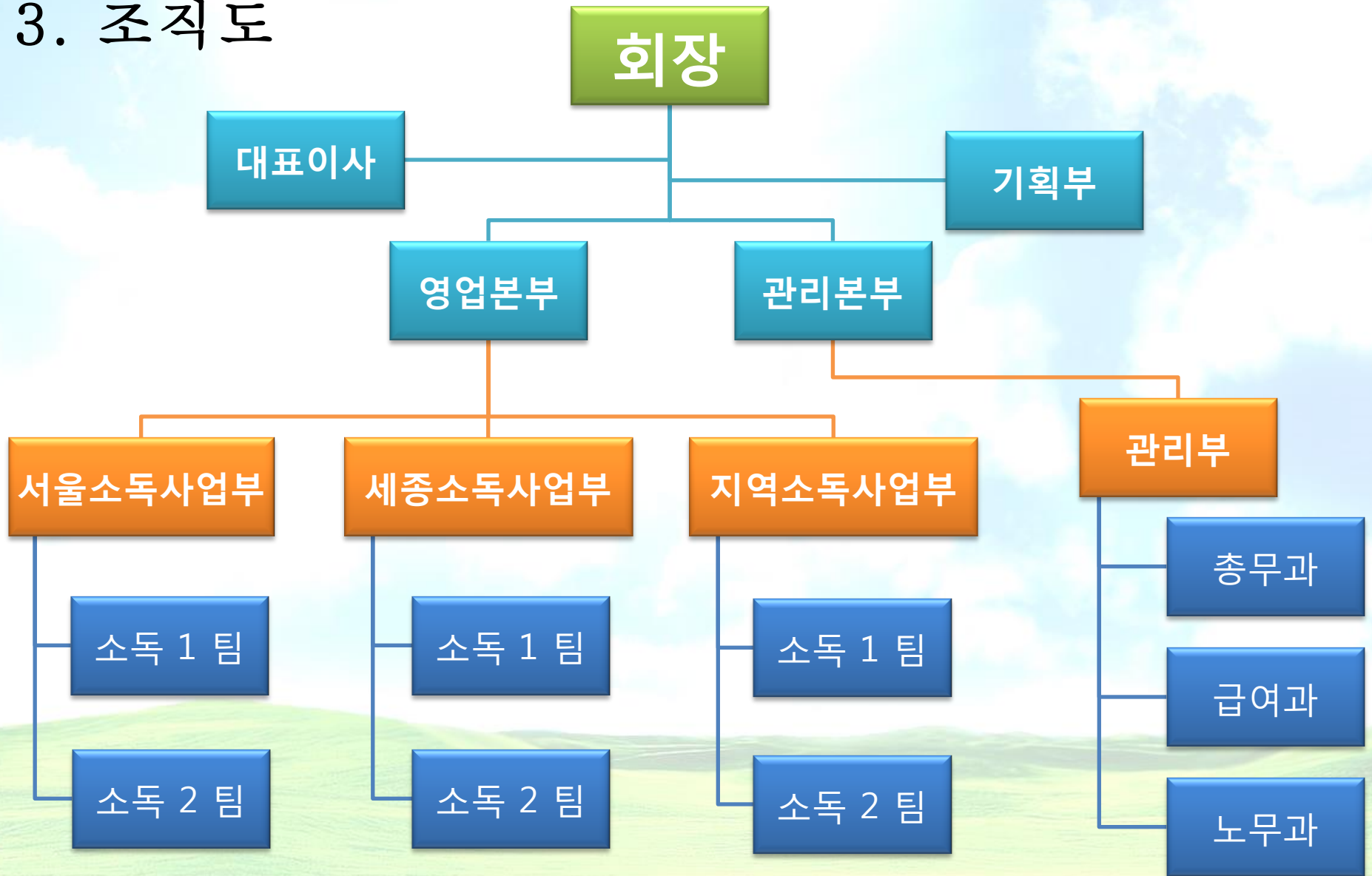

4. 실적

1	국회의사당
2	국회의원회관
3	국회의정관
4	국회도서관
5	국회헌정기념관
6	국회헌정회
7	세종정부청사
8	국방부
9	문화체육관광부
10	국립국악원
11	국립중앙도서관
12	국립극장
13	덕수궁미술관
14	국립과천과학관
15	서울정부청사



16	한국관광공사
17	기상청
18	한국 과학 기술 연구원
19	한국학 중앙 연구원
20	외교안보 연구원
21	서울 지방 조달청
22	서울 지방 병무청
23	건설회관 빌딩
24	농수산식품유통공사
25	서울 보증 보험 본사
26	서울 보증 보험 수원

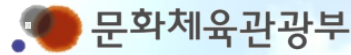

27	예금보험공사
28	중소기업 진흥공단
29	중 소 기 업 중 앙 회
30	코 리 안 리 재 보 험 빌 디
31	한국지역난방공사(본사)
32	한국지역난방공사(판교)
33	한국지역난방공사(분당)
34	한 국 가 스 공 사
35	한 국 거 래 소
36	한 국 도 로 공 사
37	한국산업인력공단
38	한국 산업인력공단 글로벌숙련기술진흥센터
39	한국 산업인력공단 서울남부지사
40	한 국 자 산 관 리 공 사
41	한국자산관리공사 캠코양재타워
42	한국 토지 주택 공사

43	한전 K P S
44	나라키움저동빌딩
45	내 외 빌 디
46	한 국 화 재 보 험 협 회
47	논 현 빌 디
48	디케이메디칼솔루션
49	삼 탄 빌 디
50	서 일 빌 디
51	솔로몬 빌 디
52	영 우 빌 디
53	우 민 빌 디
54	원 방 빌 디
55	이 레 빌 디
56	이 스트 빌 디
57	정 동 빌 디
58	J V M 빌 디

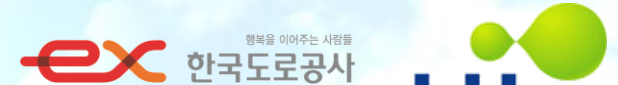

은 행

59	한국은행 본점
60	한국은행 소공동 별관
61	한국은행 후암동 합숙소
62	한국은행 어린이집
63	국민은행 여의도 본점
64	국민은행 명동및 별관
65	국민은행 염창동전산센터



67	중소기업은행 본점
68	중소기업은행 신림수련관
69	중소기업은행 개금동지점
70	중소기업은행 공릉역지점
71	중소기업은행 광산지점
72	중소기업은행 광주지점
73	중소기업은행 구로사랑지점
74	중소기업은행 구로서지점
75	중소기업은행 구미지점
76	중소기업은행 군산지점
77	중소기업은행 김포장기지점
78	중소기업은행 김포지점
78	중소기업은행 김포통진지점
79	중소기업은행 나운동지점
80	중소기업은행 남동2단지지점
81	중소기업은행 남동중앙지점
82	중소기업은행 녹산공단지점

83	중소기업은행 대불공단지점
84	중소기업은행 독산남지점
85	중소기업은행 돈암동지점
86	중소기업은행 동수원지점
87	중소기업은행 망미동지점
88	중소기업은행 문래지점
89	중소기업은행 박달동지점
90	중소기업은행 보광동지점
91	부산지역본부(합숙소)
92	중소기업은행 부전동지점
93	중소기업은행 미금역 지점
94	중소기업은행 서광주지점
95	중소기업은행 서소문지점
96	중소기업은행 석남동지점
97	중소기업은행 성남지점
98	중소기업은행 성수동지점
99	중소기업은행 송현동지점
100	중소기업은행 시화공단지점
101	중소기업은행 아주대지점
102	중소기업은행 안락동지점

103	중소기업은행 양주지점
104	중소기업은행 여의도지점
105	중소기업은행 역삼남지점
106	중소기업은행 영등포지점
107	중소기업은행 오산지점
108	중소기업은행 웅상공단지점
109	중소기업은행 원종동지점
110	중소기업은행 원주지점
111	중소기업은행 원효로지점
112	중소기업은행 음성지점
113	중소기업은행 익산지점
114	중소기업은행 죽전동지점
115	중소기업은행 청천동지점
116	중소기업은행 충청지역본부



- 117 중소기업은행 파주광탄
- 118 중소기업은행 평택지점
- 119 중소기업은행 포승공단지점
- 120 중소기업은행 포항지점
- 121 중소기업은행 포항남지점
- 122 중소기업은행 호원동지점
- 123 중소기업은행 화성남양지점
- 124 중소기업은행 화성병점 지점
- 125 중소기업은행 MBC지점





삼성 그룹 공식 협력업체



삼성 서초 타워 (146,483.30m²)
삼성전자 본사의 삼성 그룹사

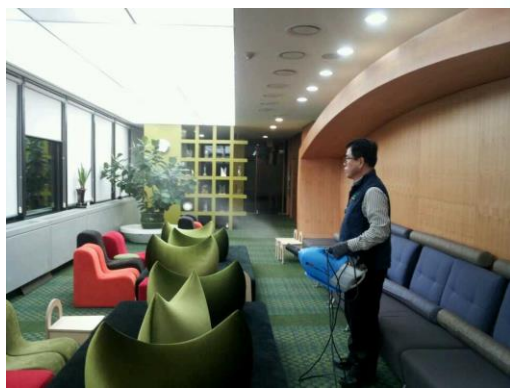

SAMSUNG TECHWIN



126	삼성생명 본사 빌딩
127	삼성생명 서초타워 빌딩
128	삼성생명 서초타워 삼성어린이집
129	삼성생명 가락빌딩
130	삼성생명 구월동 빌딩
131	삼성생명 순화 빌딩
132	삼성생명 에스원빌딩
134	삼성생명 여의도 빌딩
135	삼성생명공익재단 노블 카운티
136	노블 카운티 삼성어린이집
137	삼성테크윈
138	삼성테크윈 성남사업장
139	삼성테크윈 R&D센터
140	삼성생명 장충동 빌딩
141	삼성생명 구리빌딩
142	삼성생명 성남 빌딩
143	삼성생명 안산 빌딩
144	삼성생명 장안동 빌딩
145	삼성생명 평택 빌딩

146	신사 문화센터
147	논현1문화센터
148	논현2문화센터
149	청담 문화센터
150	청담평생학습관
151	삼성1문화센터
152	삼성2문화센터
153	대치1문화센터
154	대치 평생학습관
155	한티어린이집
156	대치2문화센터
157	대치4문화센터
158	역삼1문화센터
159	역삼2문화센터
160	역삼푸른솔도서관
161	도곡1문화센터
162	도곡2문화센터
163	개포2문화센터
164	세곡 문화센터

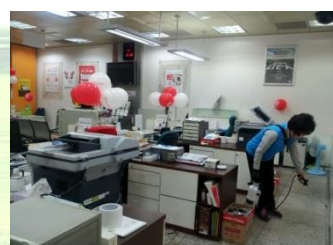

165	KT 강북빌딩
166	KT 자양빌딩(A)
167	KT 자양빌딩(B)
168	KT 자양빌딩(C)
169	KT 공릉빌딩
170	KT 광진빌딩
171	KT 노원빌딩
172	KT 도봉빌딩
173	KT 동대문빌딩
174	KT 방학빌딩
175	KT 명동빌딩
176	KT 성북빌딩
177	KT 성수빌딩
178	KT 신내빌딩
179	KT 월곡빌딩
180	KT 을지빌딩
181	KT 전농빌딩
182	KT 면목빌딩
183	KT 청량빌딩
184	KT 행당빌딩
185	KT 혜화빌딩

5. 소독의 의미

소독이란 해충이 발생하지 못하게 하는 예방과 해충이 발생하여 번식해서 피해의 우려가 있거나 피해를 보았을 때 해충의 밀도를 경제적 수준 이하로 저하시키기 위해 구제하는 두가지 개념을 내포하고 있다.

6. 지침

- 1) 해충발생지역 예상지의 근본적 서식처 제거 , 사후보다 사전 방역 역점
- 2) 취약지역 예상지의 특성에 따른 갖가지 소독방법 적용.
- 3) 해충 발생 예상지의 정기적 분포체크 및 그에 따른 특별관리
- 4) 문제 발생시 **즉시 보완조치**
- 5) 빌딩의 풍부한 소독경험으로 문제점 파악, 적절한 대처 능력이 강점



7. 소독대상

소독대상은 설치류(쥐), 비래해충(모기,나방,파리,갈다구), 위생해충(바퀴벌레,이,벼룩,빈대) 등이 있으며, 인간에게 해나 고통 및 손실, 불쾌감을 주는 해충을 포함 합니다.

법적근거

감염병의 예방 및 관리에 관한 법률 제51조 및 동법 시행령 제24조,

시행규칙 제36조 제4항에 의거 감염병 예방 및 해충박멸을 위해 소독을 실시합니다.

8. 장비 현황



장 비 명	용도 및 사양		장 비 수
차 량	소독용		6
미립자 살포기	차량용	동력엔진식	2
	휴대용	동력엔진식	5
연막기	휴대용	가열식	3
분무기	소독용	수동가압식	28
	수목용	동력식	7
약품 혼합기		120ℓ스테인리스	10
진공청소기	마제스틱 청소기 외		10
보호장구	방독면		15
	의복	상하 세트형	15
	안경		15

9-1. 소득세부계획 - 해충관리

구제대상	소득장소	소득방법
<ul style="list-style-type: none"> • 설치류 (쥐 등) 	음식물이나 기타, 먹이 흔적이 있는 장소 전선등 쥐의 침입으로 막대한 피해 예상지역	독먹이법, 액체약제(기피제), 끈끈이등의 방법으로 구제
<ul style="list-style-type: none"> • 바퀴류 	따뜻하고 고온이며 먹이가 많은 장소 주방, 휴게실, 냉장고 밀부분	진류분무법, 겔 먹이법
<ul style="list-style-type: none"> • 파리류 • 모기류 	각종 질병의 원인 서식지으로서 정화조, 오수조등	잔류분무법, 유충구제
<ul style="list-style-type: none"> • 진드기 • 쥐벼룩 	카페트나 양탄자등 해충이나 세균서식지	잔류분무법
<ul style="list-style-type: none"> • 전염병균 	각종 병균 서식지로서 특히 화장실	분무법(살균소독)

9-2. 소독세부계획 - 인원관리

10년이상 경험의 전문 방제기술자로 구성된 소독기사와 기술연구팀 중심의 Task Force Team을 통한 방제 관리

소독팀

- 소독팀장
- 소독기술자

Task Force Team

- 기술연구팀
- 수석소독팀장
- 소독기술자

- 클레임 사항처리
- 보완작업 사항처리
- 매일 작업 보고서 제출

- 중대한 클레임 사항처리
- 자체 경보 발령 사항처리

9-3. 소독세부계획 - 관리시스템

• 서비스 리포트 제출

모니터링

해충의 발생 및 침입 여부를 정기적으로 확인하여 초기에 퇴치

자체경보처리

고객이 요청하기 전에 미리 파악하여 처리 후 보고함

고객요청관리

문제발생시 즉시 출동하여 처리 한 후 문제점이 재발하지 않도록 함



<input type="checkbox"/> 초기 서비스	Service Report				
<input type="checkbox"/> 정기 서비스	(고객 보관용)		문 의 : 010-3203-0530		
<input type="checkbox"/> 보완 서비스					
고객님의 기본 정보입니다.					
고객명		담당자			
고객주소		전화번호			
계약종류					
계약면적					
계약금액	월	원	(일금영원정)		
작업내용입니다.					
시행	작업내용				
작업내용					
사용약품					
지속적인 개선관리를 위한 제언 및 고객요청사항입니다.(조치하여 주시면 감사하겠습니다)					
<input type="checkbox"/> 이슈사항					
<input type="checkbox"/> 요청사항					
<input type="checkbox"/> 고객요청					
서비스담당확인		결재현황		고객확인	
날짜: . .	IN: OUT:	<input type="checkbox"/> 결재	부서:		성명:
성명: (확인)	<input type="checkbox"/> 미결재 [개월]	확인:			
소독에 관한 의문점이나 만족스럽지 못한 사항이 있으시면 전화로 문의 주십시오. 정성을 다해 보완 조치해 드리겠습니다.					

10. 연간집중작업계획

(단위/월)

작업내용	1	2	3	4	5	6	7	8	9	10	11	12
구서(쥐)방제												
약 품 라쿠민, 스톱												
작업방법 약품투약, 트랩모니터												
작업지역 건물외곽, 지하기계실												
특 징 기후를 고려하여 작업												
해충방제(1)												
약 품 파모스린, 롱다운												
작업방법 분무												
특 징 욕실, 화장실 배수구, 주차장, 기계실 트렌치 집중												
해충방제(2)												
약 품 맥스포스겔, 셀렉트겔												
작업방법 트랩과 해충 경로에 점착시킴												
특 징 신속하게 박멸됨 연쇄효과가 있으며, 내성이 없음												
해충방제(3)												
소 품 모니터링트랩												
작업방법 서식, 침입 예상 경로에 설치												
특 징 식당, 탕비실, 정수기, 냉장고 밑 설치 환기구와 출입구 조사												
살균소독												
약 품 닥터솔루션, 천왕												
작업방법 분무												
특 징 곰팡이의 각종 바이러스균 살균 무취, 안전하며 효과가 뛰어남												

11. 기타자료(증빙자료)

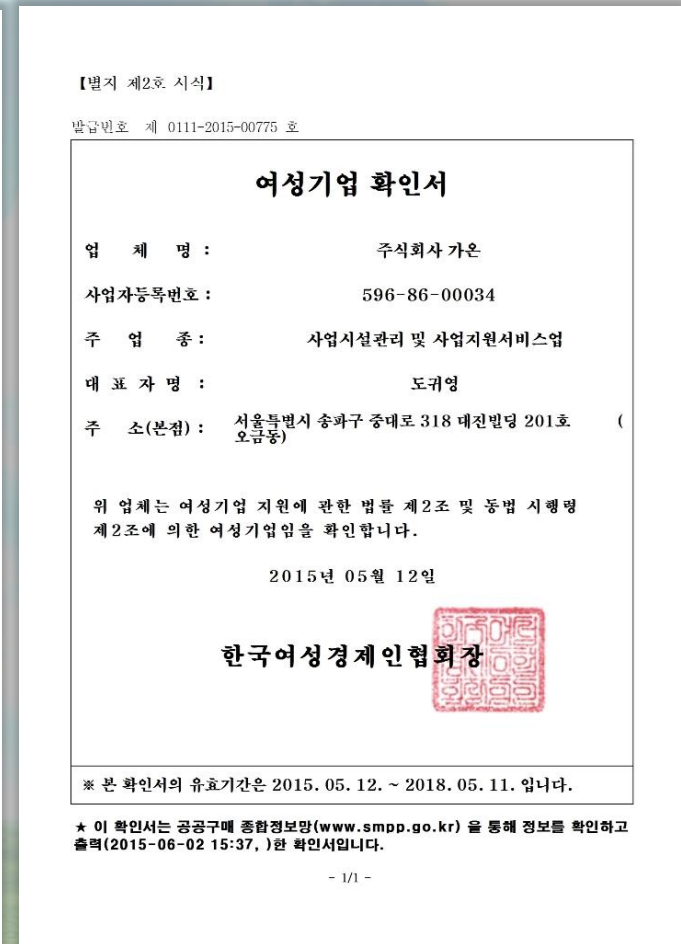
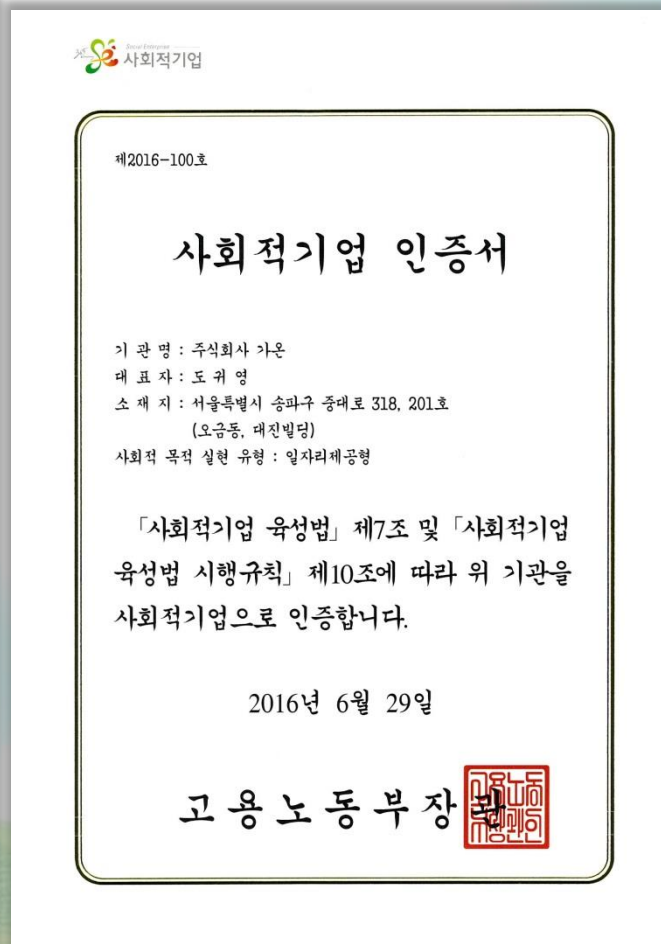
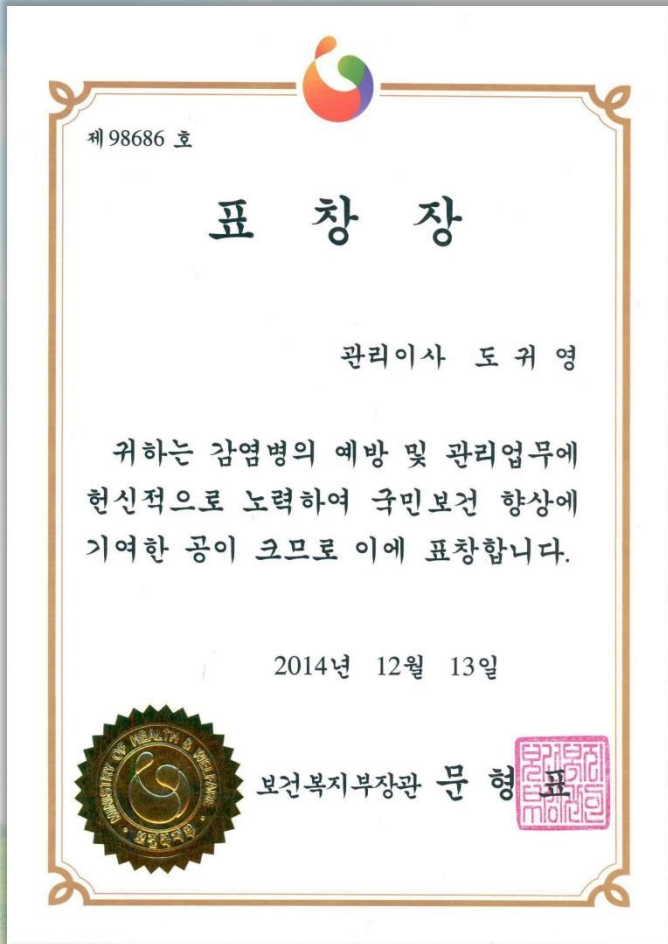

11. 기타자료(증빙자료)

 삼성에스원그룹

협력업체 확인서

“주식회사 가온은 당사의 협력업체임을 확인합니다.”

- 아 래 -

상 호 : 주식회사 가온

대 표 : 도 귀 영

사업자 등록번호 : 596-86-00034

체 결 일 : 2016년 4월 1일

2016. 4. 1.

(주) 에스원



제 12-02-19 호



수료증

성 명 : 도 귀 영
1964년 7월 1일생

위 사람은 본 연구소의 방역소독전문가
양성 6개월 교육과정을 이수하였으므로
이에 수료증을 드립니다.

교육기간 : 2012. 9. 1. - 2013. 2. 28.

2013년 2월 21일



고려대학교 보건과학연구소장
농학박사 임 영



제 2811 호

 경기대학교

최우수상

도 귀 영
사회적경제전문과정 4기

위 사람은 경기대학교 정치전문대학
원 사회적경제전문과정 제4기에 입학
하여 본 과정의 교육목표인 변화, 연
대, 혁신의 정신을 실천하고 타의 모범
이 되었으며 헌신적인 노력으로 원우회
의 화합과 발전에 이바지 하였기에 이
상을 드립니다.

2016년 8월 17일

경기대학교 총장 행정학박사 김 기 언



주식회사가온
대표이사도귀영
서울특별시 송파구 중대로 318
T E L : 02) 431 - 9777
F A X : 02) 431 - 9778

Thank you

