남부순환로 (개봉1동사거리 주변) 평탄화 보도공사

보 도 공 사 계 획 평 면 도(1)

S = 1 : 500

범 례
6T 평 지
6T 횡 단 보 도
도 토 점 용 료 부 과
8T 평 지
6T 경 사 (H=20cm→0cm)
8T 경 사 (H=20cm→3cm)
8T 경 사 (H=20cm→0cm)
8T 경 사 (H= 3cm→0cm)

당 초 (2018년 02월 13일 합동회의분)

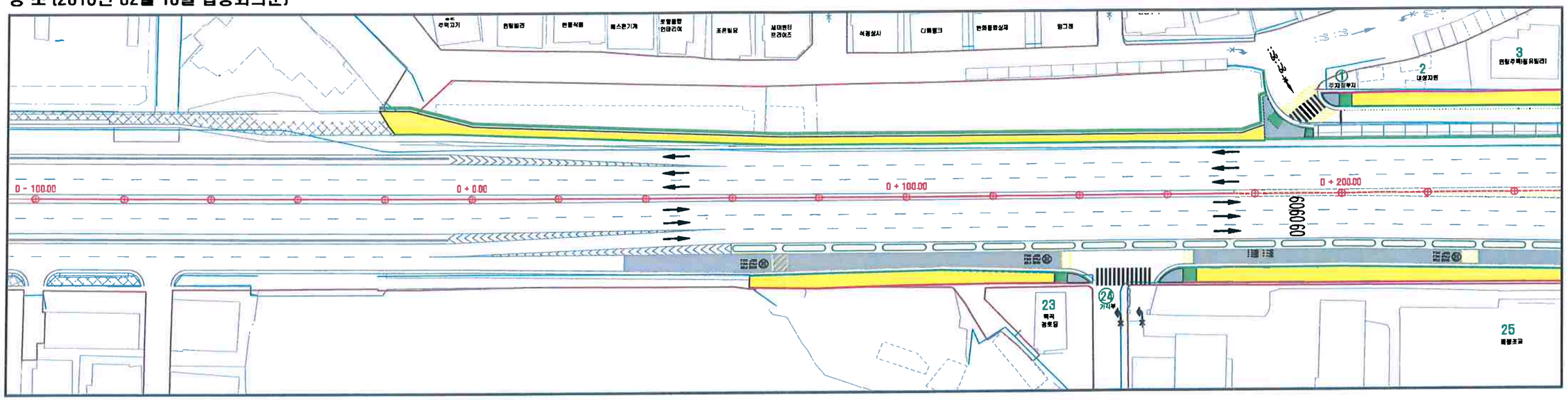

당 초 (2018년 02월 13일 합동회의분)

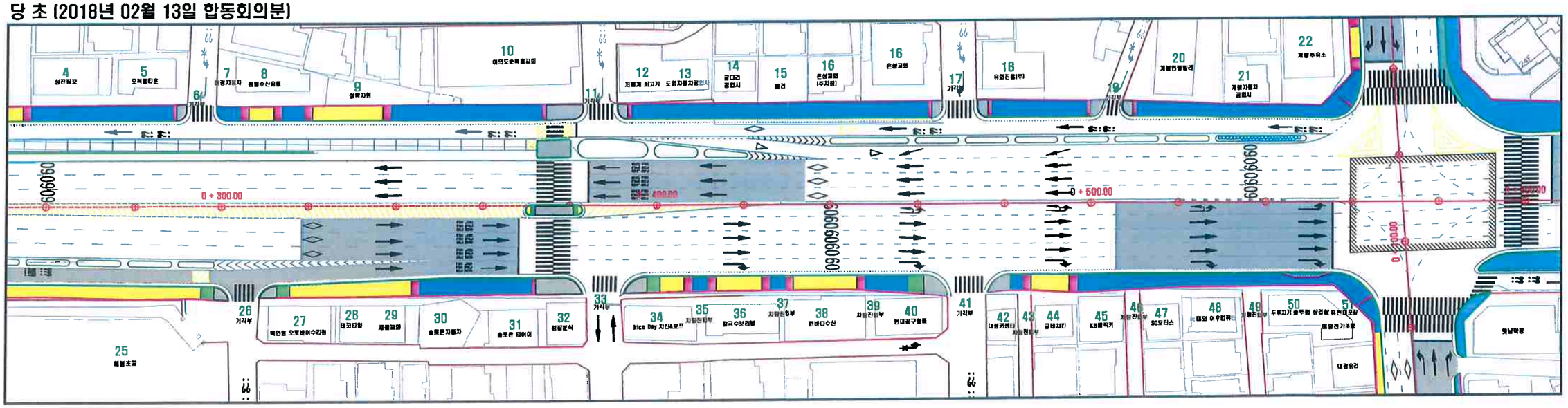

※개봉1동사거리~오류IC교 구간 공사중지구간으로 제외

공 사 명	시 행 청	시 공 회 사	축 척	설계일자	관 련 참 여 자			도 면 명	도면번호
					작 성 자	검 토 자	승 인 자		
남부순환로 (개봉1동사거리 주변) 평탄화공사	서 울 특 별 시 도시기반시설본부	(주) 삼일기업공사		2018. 2.	윤 태 원	이 석 재	양 주 환	보도공사전체공사계획평면도(1)	1 . 070

남부순환로 (개봉1동사거리 주변) 평탄화 보도공사

보 도 공 사 계 획 평 면 도(2)

S = 1 : 500

범 례	
	6T 평지
	6T 횡단보도
	도로점용료부과
	8T 평지
	6T 경사 (H=20cm→0cm)
	8T 경사 (H=20cm→3cm)
	8T 경사 (H=20cm→0cm)
	8T 경사 (H= 3cm→0cm)

구로구청(건설관리과) 도로점용료 1차 협의분(2018년 03월 21일)

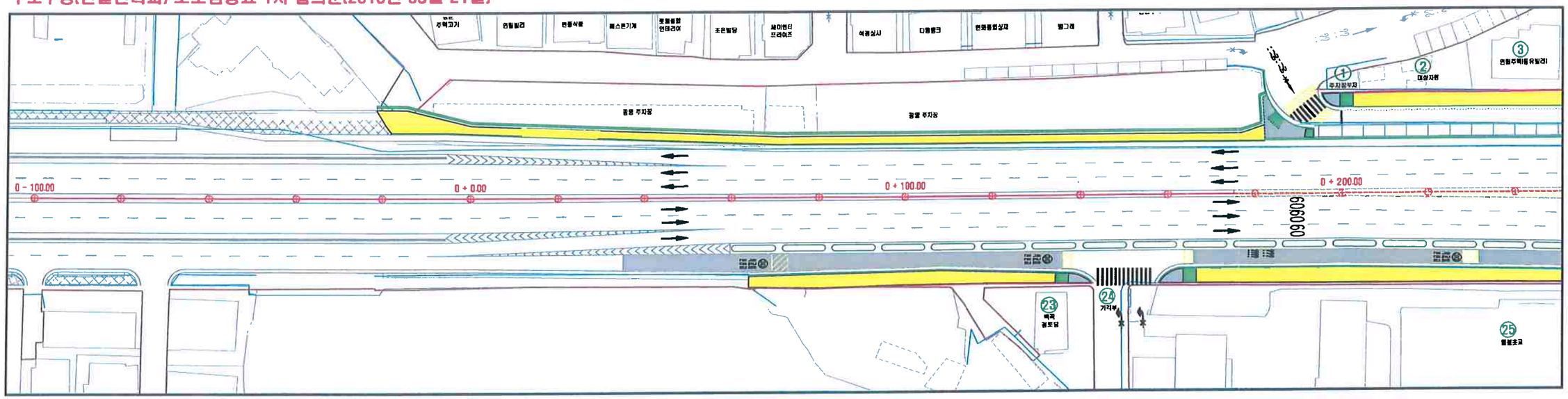

구로구청(건설관리과) 도로점용료 1차 협의분(2018년 03월 21일)

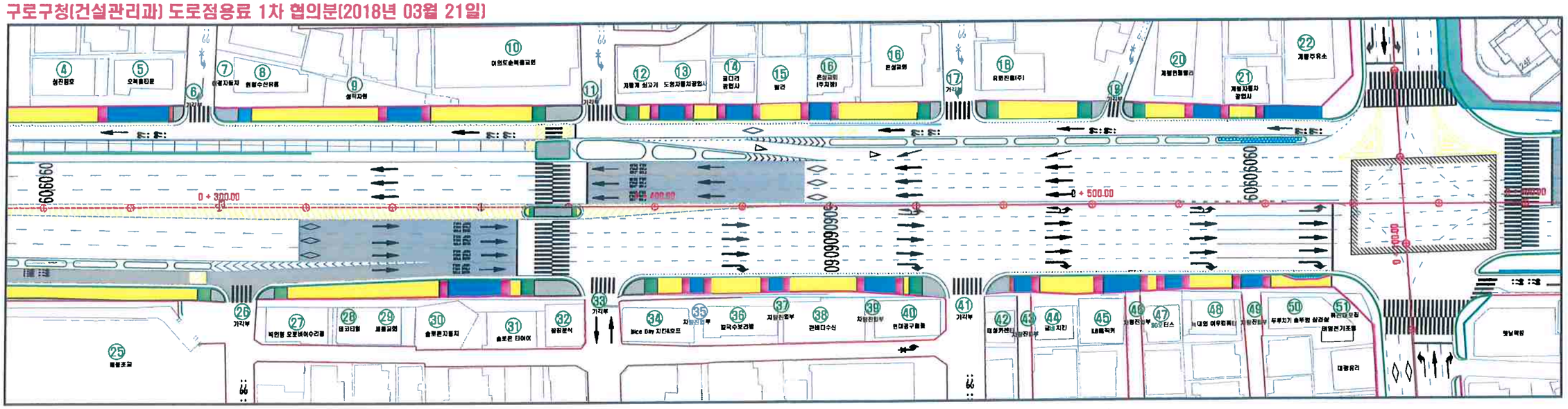

※개봉1동사거리~오류IC교 구간 공사중지구간으로 제외

공 사 명	시 행 청	시 공 회 사	축 척	설계일자	과업참여자 직성자	과업참여자 검토자	과업참여자 승인자	도 면 명	도면번호
남부순환로 (개봉1동사거리 주변) 평탄화공사	서울특별시 도시기반시설본부	(주) 삼일기업공사		2018. 2.	윤 태 원	이 석 재	양 주 환	보도공사전체공사계획평면도(1)	1.070

남부순환로 (개봉1동사거리 주변) 평탄화 보도공사

보 도 공 사 계 획 평 면 도(3)

S = 1 : 500

범 례	
	6T 평 지
	6T 횡 단 보 도
	도 로 점 용 료 부 과
	8T 평 지
	8T 경 사 (H=20cm→0cm)
	8T 경 사 (H=20cm→3cm)
	8T 경 사 (H=20cm→0cm)
	8T 경 사 (H= 3cm→0cm)

구로구청(건설관리과) 최종협의분(18년 03월 23일)

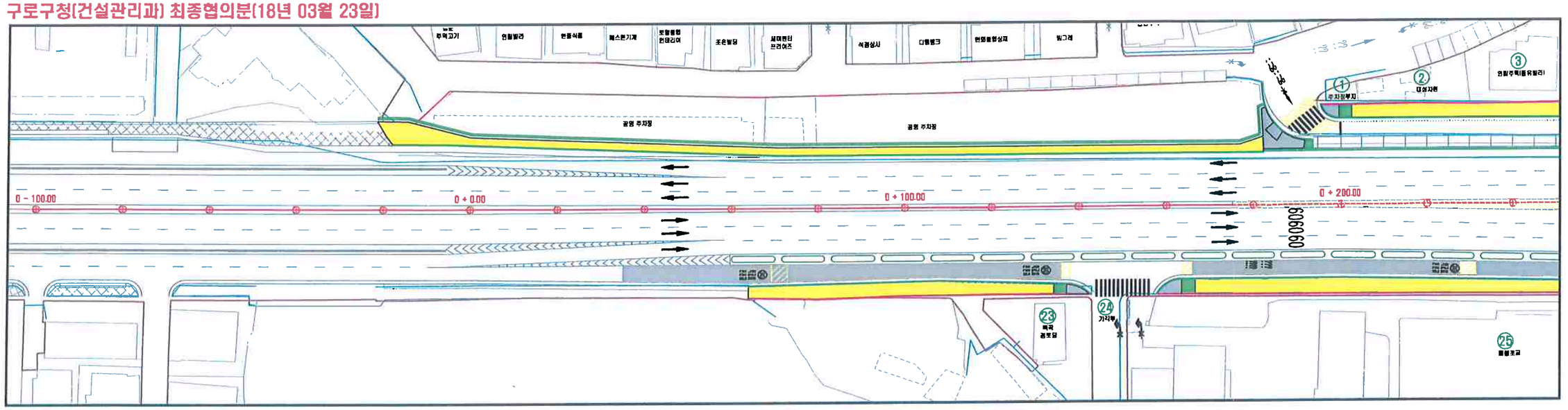

구로구청(건설관리과) 최종협의분(18년 03월 23일)

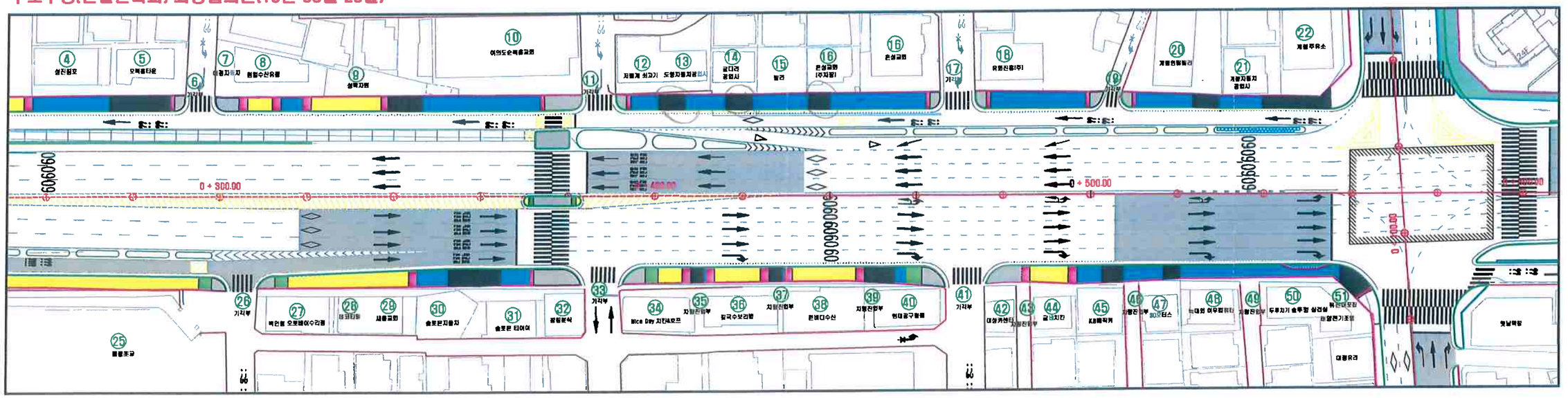

※개봉1동사거리~오류IC교 구간 공사중지구간으로 제외

공 사 명	시 행 청	시 공 회 사	축 척	설계일자	관 련 자			도 면 명	도면번호
					직 성 지	검 토 자	승 인 자		
남부순환로 (개봉1동사거리 주변) 평탄화공사	Hi Seoul 서울특별시 도시기반시설본부	(주) 삼일기업공사		2018. 2.	윤 태 원	이 석 재	양 주 환	보도공사전체공사계획평면도(1)	1 . 070

남부순환로 (개봉1동사거리 주변) 평탄화 보도공사

보 도 공 사 계 획 평 면 도 (1)

S = 1 : 40

범 례
6T 평지
6T 횡단보도
도로점용료부과
8T 평지
6T 경사 (H=20cm→0cm)
8T 경사 (H=20cm→3cm)
8T 경사 (H=20cm→0cm)
8T 경사 (H= 3cm→0cm)

KEY MAP

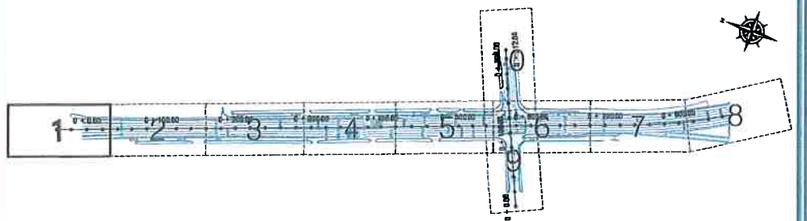

구로구청(건설관리과) 도로점용료 1차 협의분(2018년 03월 21일)

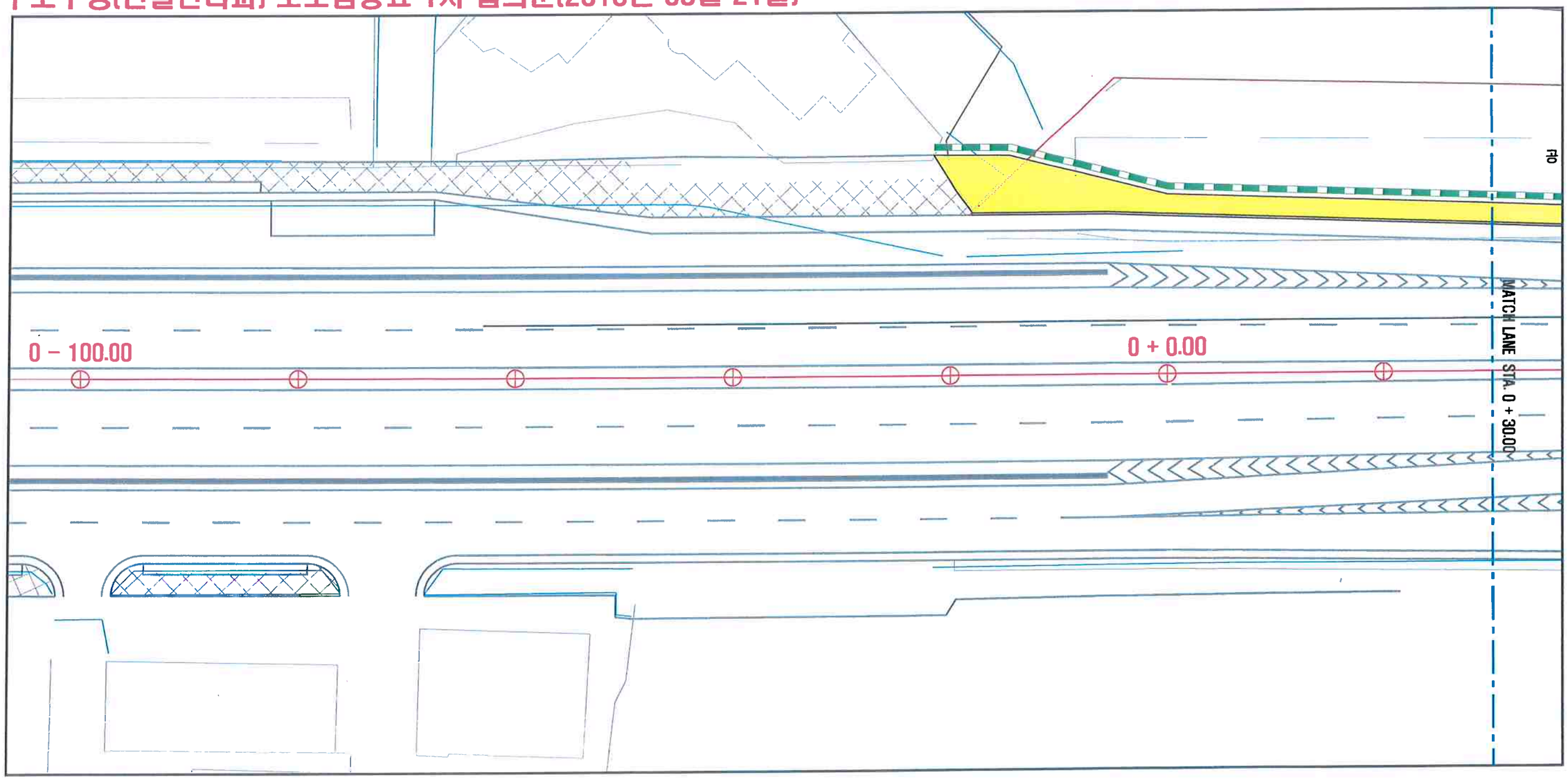

공 사 명	시 행 청	시 공 회 사	축 척	설계일자	관련항여자 작성자	검토자	승인자	도 면 명	도면번호
남부순환로 (개봉1동사거리 주변) 평탄화공사	서울특별시 도시기반시설본부	(주) 삼일기업공사	1 : 40	2018. 2.	윤 태 원	이 석 재	양 주 환	보도공사계획평면도 (1) (남부순환로 STA.0-100.00 ~ 0+ 30.00)	1 . 073

남부순환로 (개봉1동사거리 주변) 평탄화 보도공사

보 도 공 사 계 획 평 면 도 (2)

S = 1 : 40

범 례	
	6T 평 지
	6T 횡 단 보 도
	도 로 점 용 료 부 과
	8T 평 지
	6T 경 사 (H=20cm→0cm)
	8T 경 사 (H=20cm→3cm)
	8T 경 사 (H=20cm→0cm)
	8T 경 사 (H= 3cm→0cm)

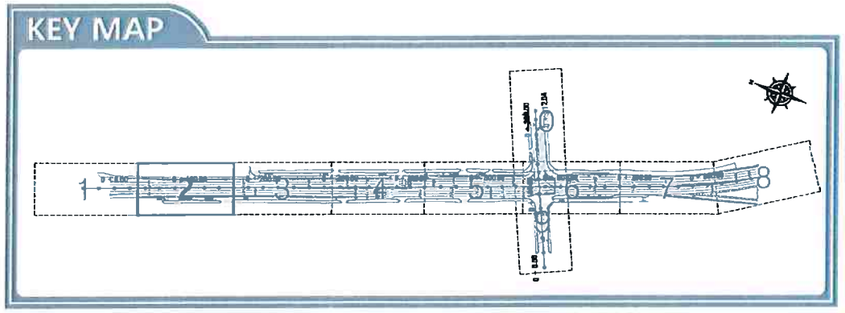

구로구청(건설관리과) 도로점용료 1차 협의분(2018년 03월 21일)

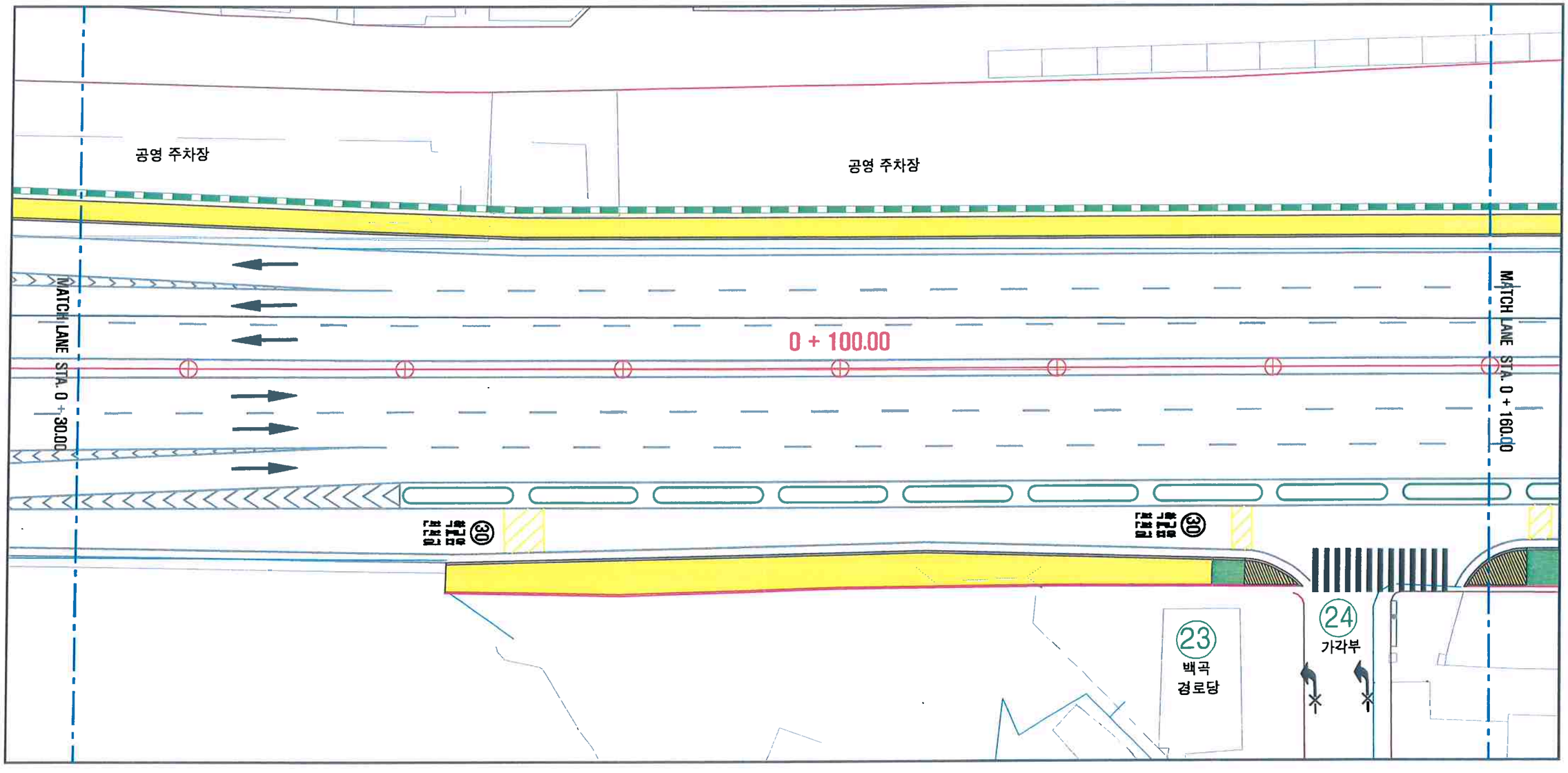

공 사 명	시 행 청	시 공 회 사	축 척	설계일자	과업참여자 작성자	과업참여자 검토자	과업참여자 승인자	도 면 명	도면번호
남부순환로 (개봉1동사거리 주변) 평탄화공사	서 울 특 별 시 도시기반시설본부	(주) 삼일기업공사	1 : 40	2018. 2.	윤 태 원	이 석 재	양 주 환	보 도 공 사 계 획 평 면 도 (2) (남부순환로 STA.0+ 30.00 ~ 0+160.00)	1 . 074

남부순환로 (개봉1동사거리 주변) 평탄화 보도공사

보도공사계획평면도(4)

S = 1 : 40

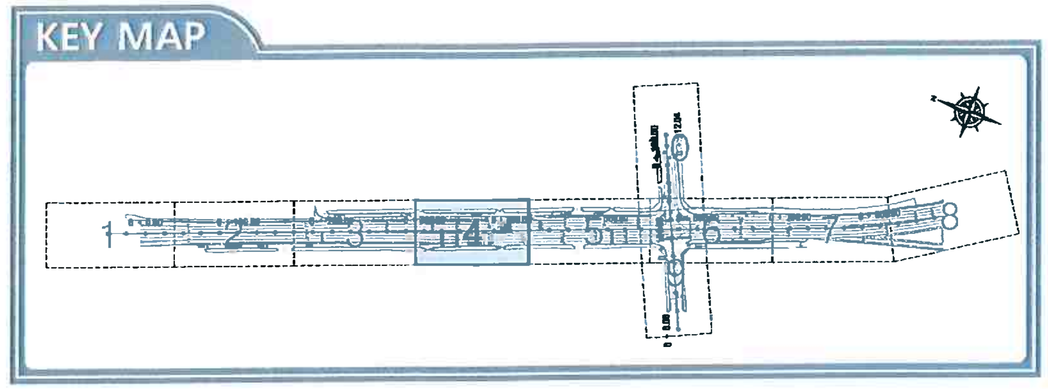

범례	
(노랑)	6T 평지
(청록)	6T 횡단보도
(청록)	도로점용료부과
(파랑)	6T 평지
(녹청)	6T 경사 (H=20cm→0cm)
(자주)	8T 경사 (H=20cm→3cm)
(파랑)	8T 경사 (H=20cm→0cm)
(분홍)	8T 경사 (H= 3cm→0cm)

구로구청(건설관리과) 도로점용료 1차 협의분(2018년 03월 21일)

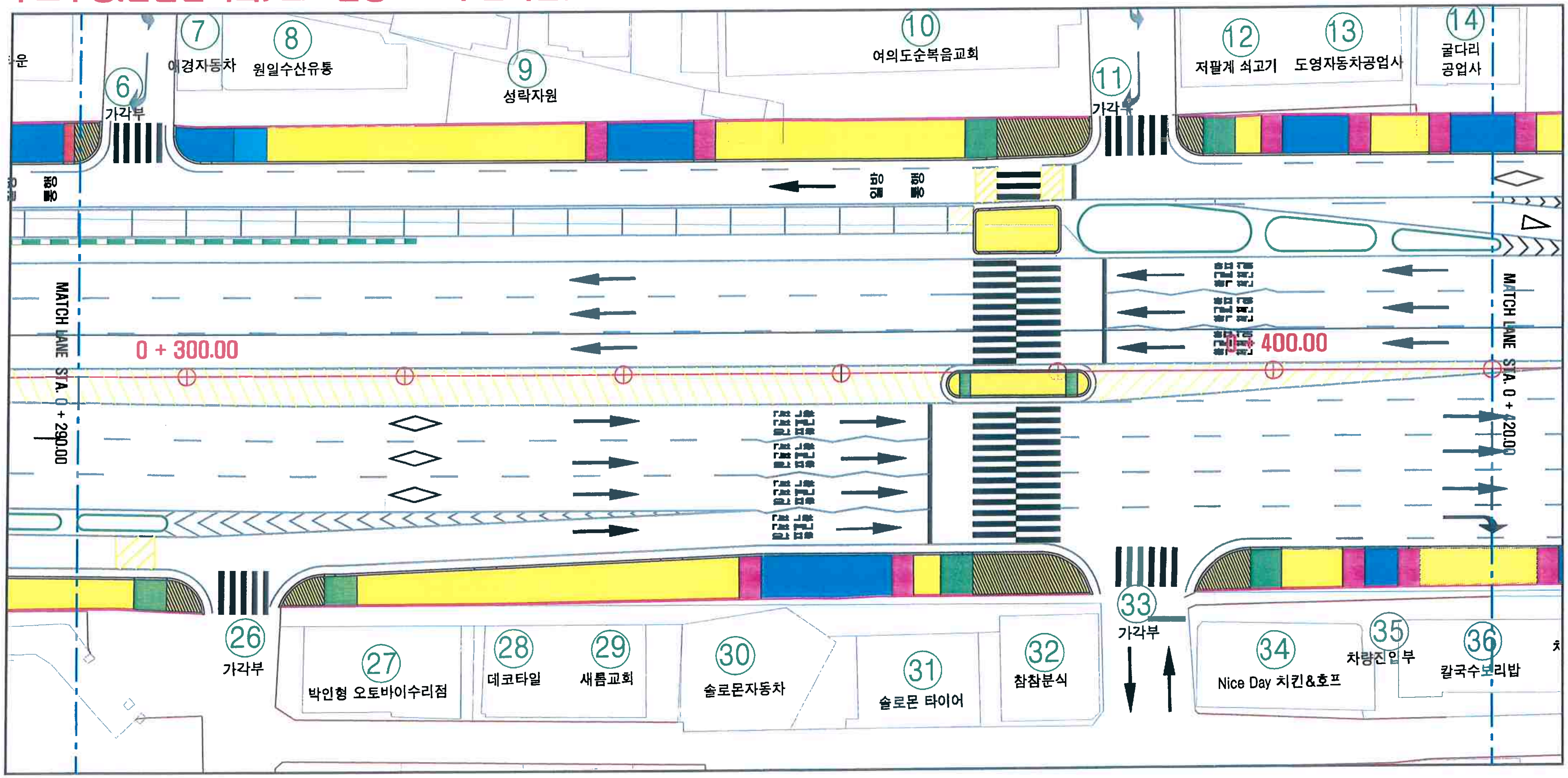

공사명	시행청	시공회사	축척	설계일자	작성자	검토자	승인자	도면명	도면번호
남부순환로 (개봉1동사거리 주변) 평탄화공사	서울특별시 도시기반시설본부	(주) 삼일기업공사	1 : 40	2018. 2.	윤 태 원	이 석 재	양 주 환	보도공사계획평면도(4) (남부순환로 STA.0+290.00 ~ 0+420.00)	1 . 076

남부순환로 (개봉1동사거리 주변) 평탄화 보도공사

보 도 공 사 계 획 평 면 도 (5)

S = 1 : 40

범 례	
	6T 평 지
	6T 횡 단 보 도
	도 로 점 용 료 부 과
	8T 평 지
	6T 경 사 (H=20cm→0cm)
	8T 경 사 (H=20cm→3cm)
	8T 경 사 (H=20cm→0cm)
	8T 경 사 (H= 3cm→0cm)

KEY MAP

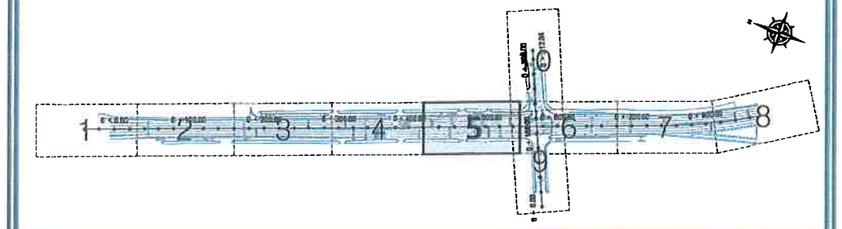

구로구청(건설관리과) 도로점용료 1차 협의분(2018년 03월 21일)

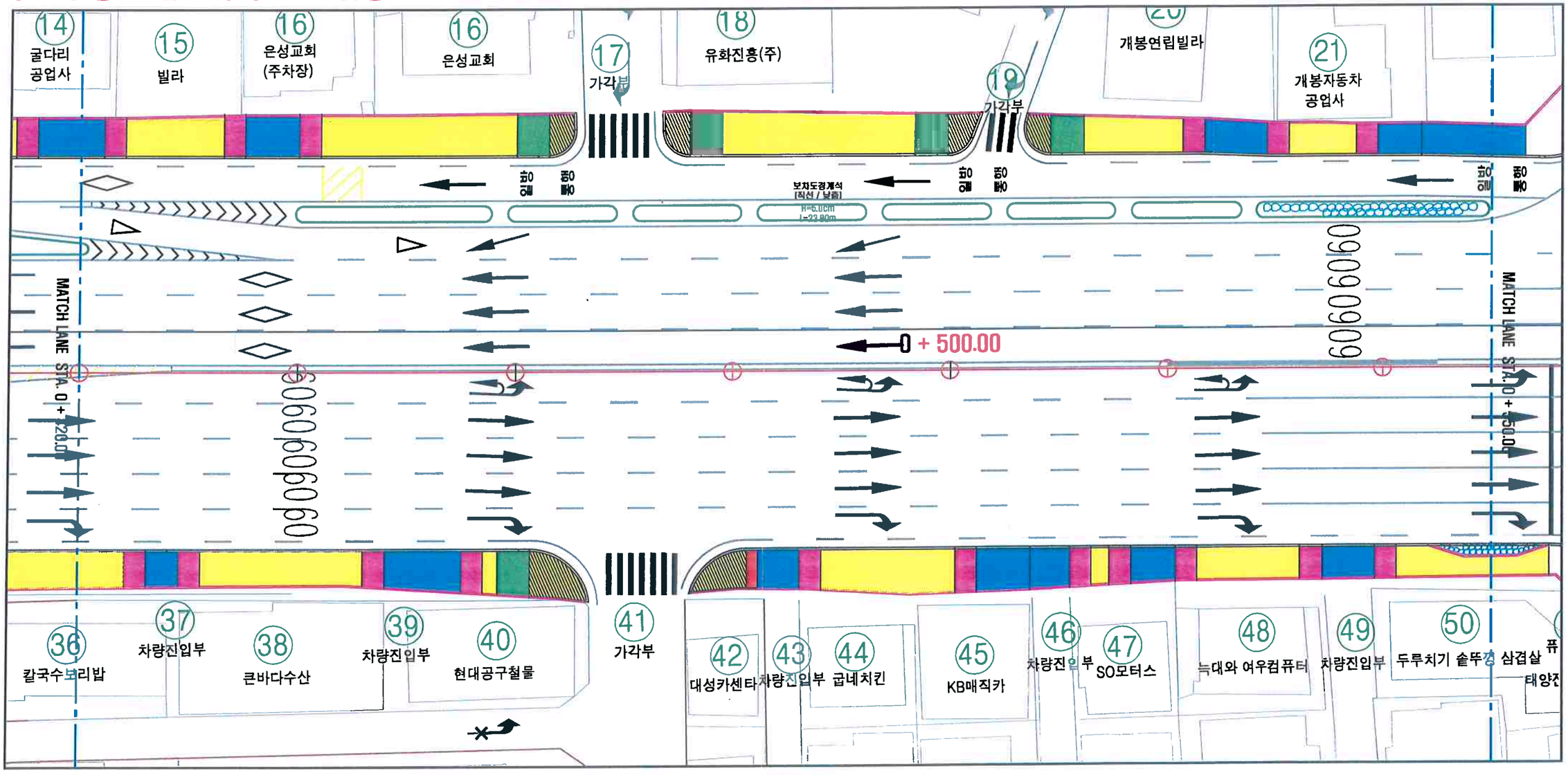

※개봉1동사거리~오류IC교 구간 공사중지구간으로 제외

공 사 명	시 행 청	시 공 회 사	축 척	설계일자	관 업 원 여 지			도 면 명	도면번호
					작 성 자	검 토 자	승 인 자		
남부순환로 (개봉1동사거리 주변) 평탄화공사	서 울 특 별 시 도시기반시설본부	(주) 삼일기업공사	1 : 40	2018. 2.	윤 태 원	이 석 재	양 주 환	보 도 공 사 계 획 평 면 도 (5) (남부순환로 STA.0+420.00 ~ 0+550.00)	1 . 077

남부순환로 (개봉1동사거리 주변) 평탄화 보도공사

보 도 공 사 계 획 평 면 도 (6)

S = 1 : 40

범 례	
	6T 평 지
	6T 횡단보도
	도로점용료부과
	8T 평 지
	6T 경 사 (H=20cm→0cm)
	8T 경 사 (H=20cm→3cm)
	8T 경 사 (H=20cm→0cm)
	8T 경 사 (H= 3cm→0cm)

KEY MAP

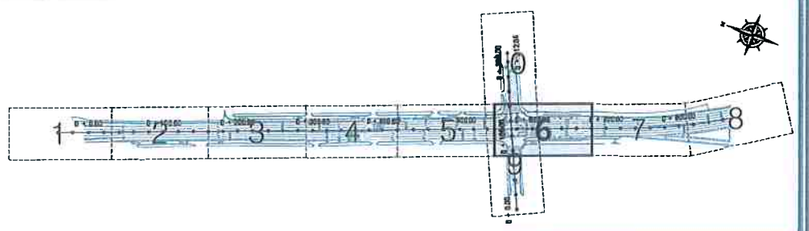

구로구청(건설관리과) 도로점용료 1차 협의분(2018년 03월 21일)

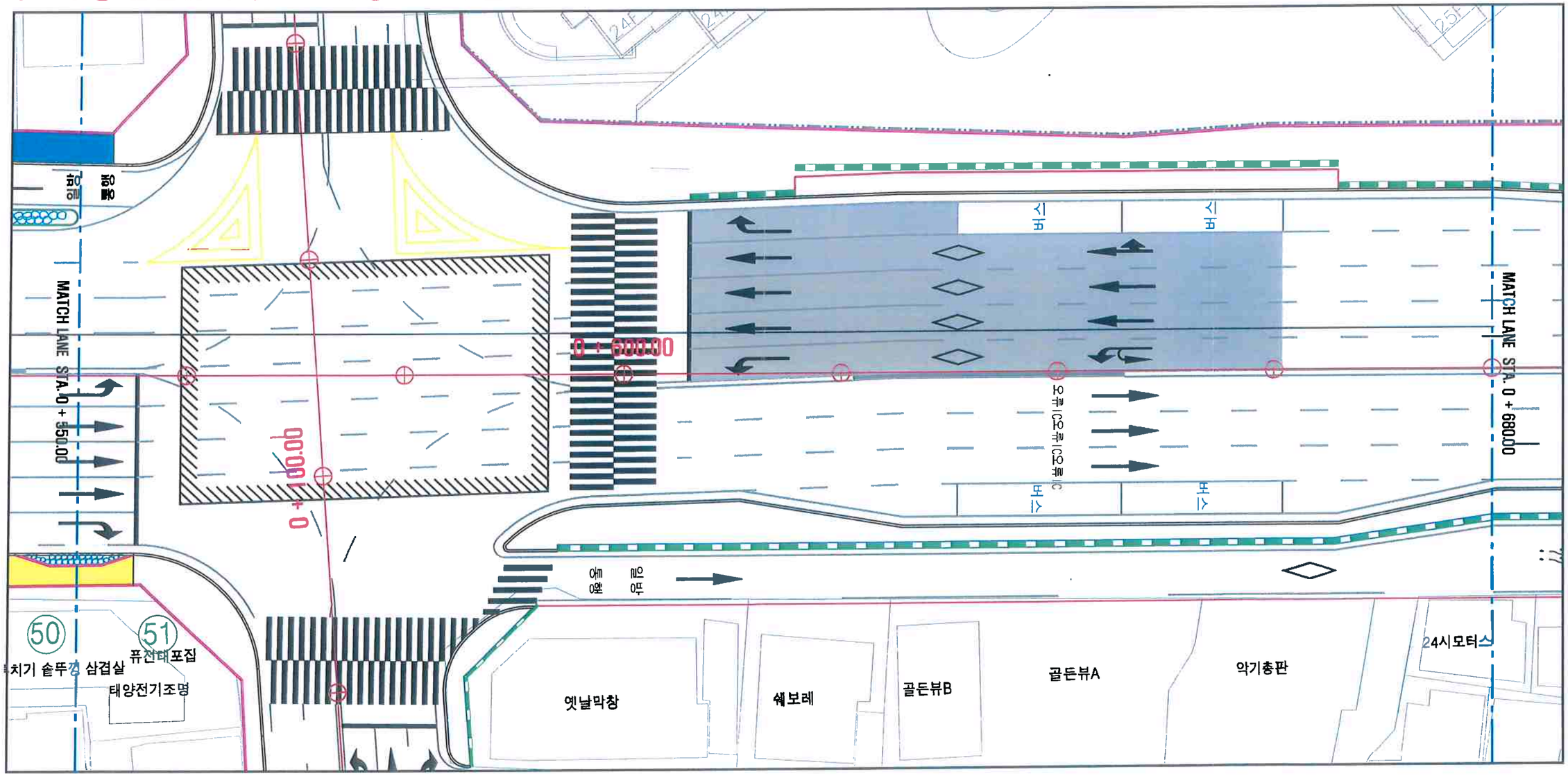

※개봉1동사거리~오류IC교 구간 공사중지구간으로 제외

공 사 명	시 행 청	시 공 회 사	축 척	설계일자	관련참여자 작성자	관련참여자 검토자	관련참여자 승인자	도 면 명	도면번호
남부순환로 (개봉1동사거리 주변) 평탄화공사	서울특별시 도시기반시설본부	(주) 삼일기업공사	1 : 40	2018. 2.	윤 태 원	이 석 재	양 주 환	보 도 공 사 계 획 평 면 도 (6) (남부순환로 STA.0+550.00 ~ 0+680.00)	1 . 078

남부순환로 (개봉1동사거리 주변) 평탄화 보도공사

보 도 공 사 계 획 평 면 도 (1)

S = 1 : 40

범 례	
	6T 평 지
	6T 횡 단 보 도
	도로점용표부과
	8T 평 지
	6T 경 사 (H=20cm→0cm)
	8T 경 사 (H=20cm→3cm)
	8T 경 사 (H=20cm→0cm)
	8T 경 사 (H= 3cm→0cm)

KEY MAP

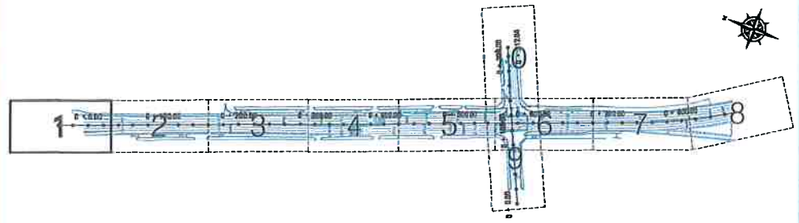

구로구청(건설관리과) 최종 협의분(2018년 03월 23일)

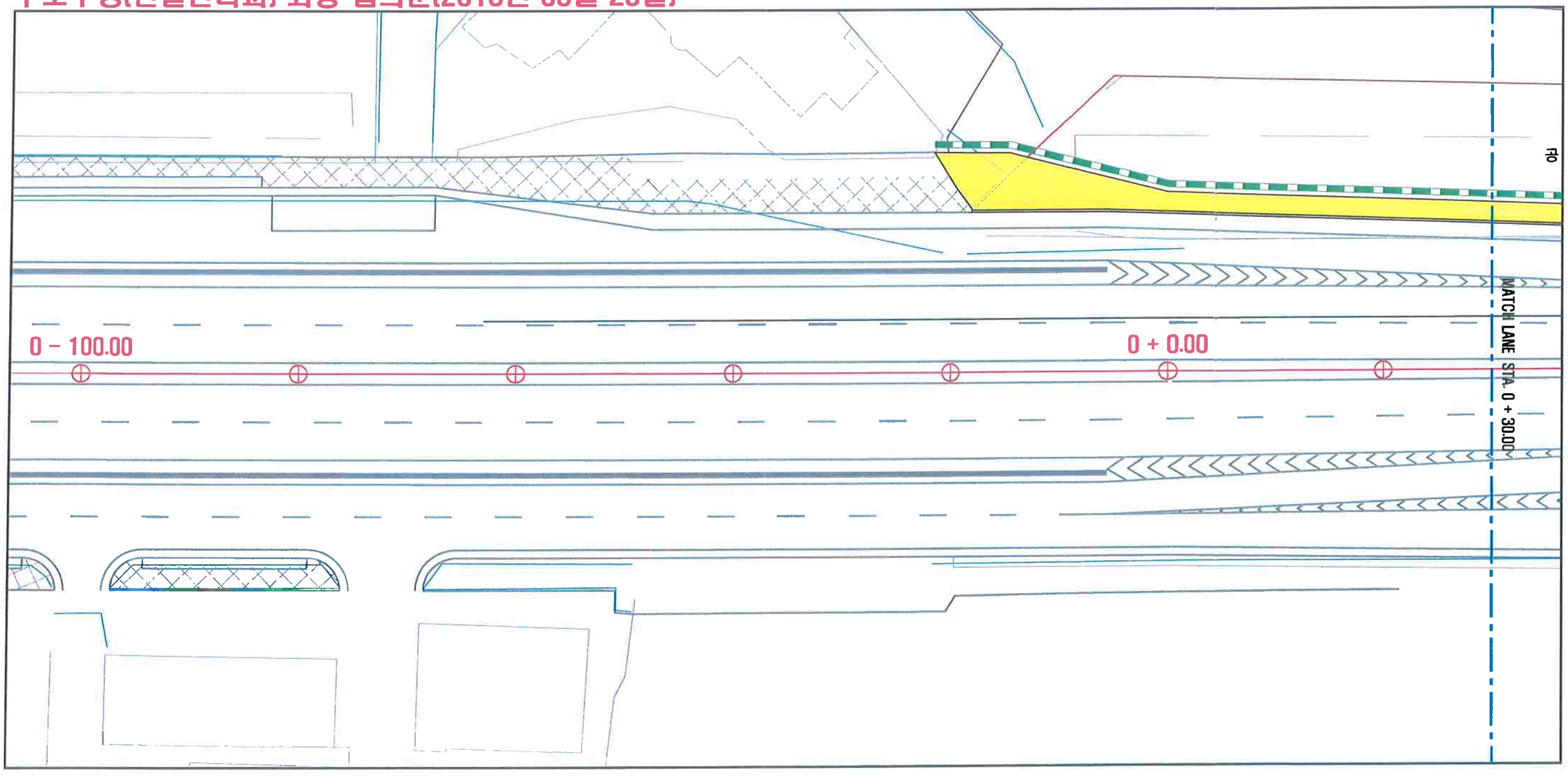

공 사 명	시 행 청	시 공 회 사	축 척	설계일자	관 련 참 여 자			도 면 명	도면번호
					작 성 자	검 토 자	승 인 자		
남부순환로 (개봉1동사거리 주변) 평탄화공사	서 울 특 별 시 도시기반시설본부	(주) 삼일기업공사	1 : 40	2018. 2.	윤 태 원	이 석 재	양 주 환	보 도 공 사 계 획 평 면 도 (1) (남부순환로 STA.0-100.00 ~ 0+ 30.00)	1 . 073

남부순환로 (개봉1동사거리 주변) 평탄화 보도공사

보 도 공 사 계 획 평 면 도 (2)

S = 1 : 40

KEY MAP

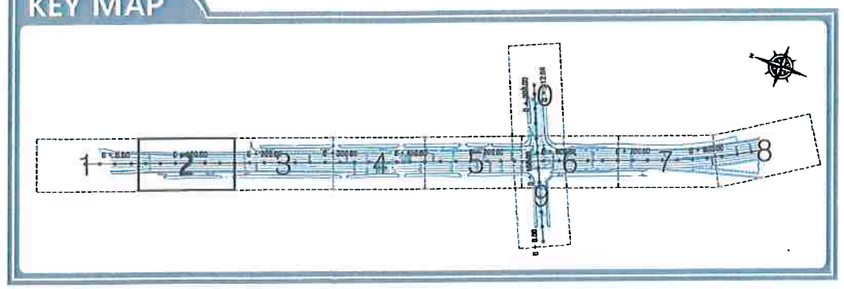

범 례
6T 평지
6T 횡단보도
도로점용료부과
8T 평지
6T 경사 (H=20cm→0cm)
8T 경사 (H=20cm→3cm)
8T 경사 (H=20cm→0cm)
8T 경사 (H= 3cm→0cm)

구로구청(건설관리과) 최종 협의분(2018년 03월 23일)

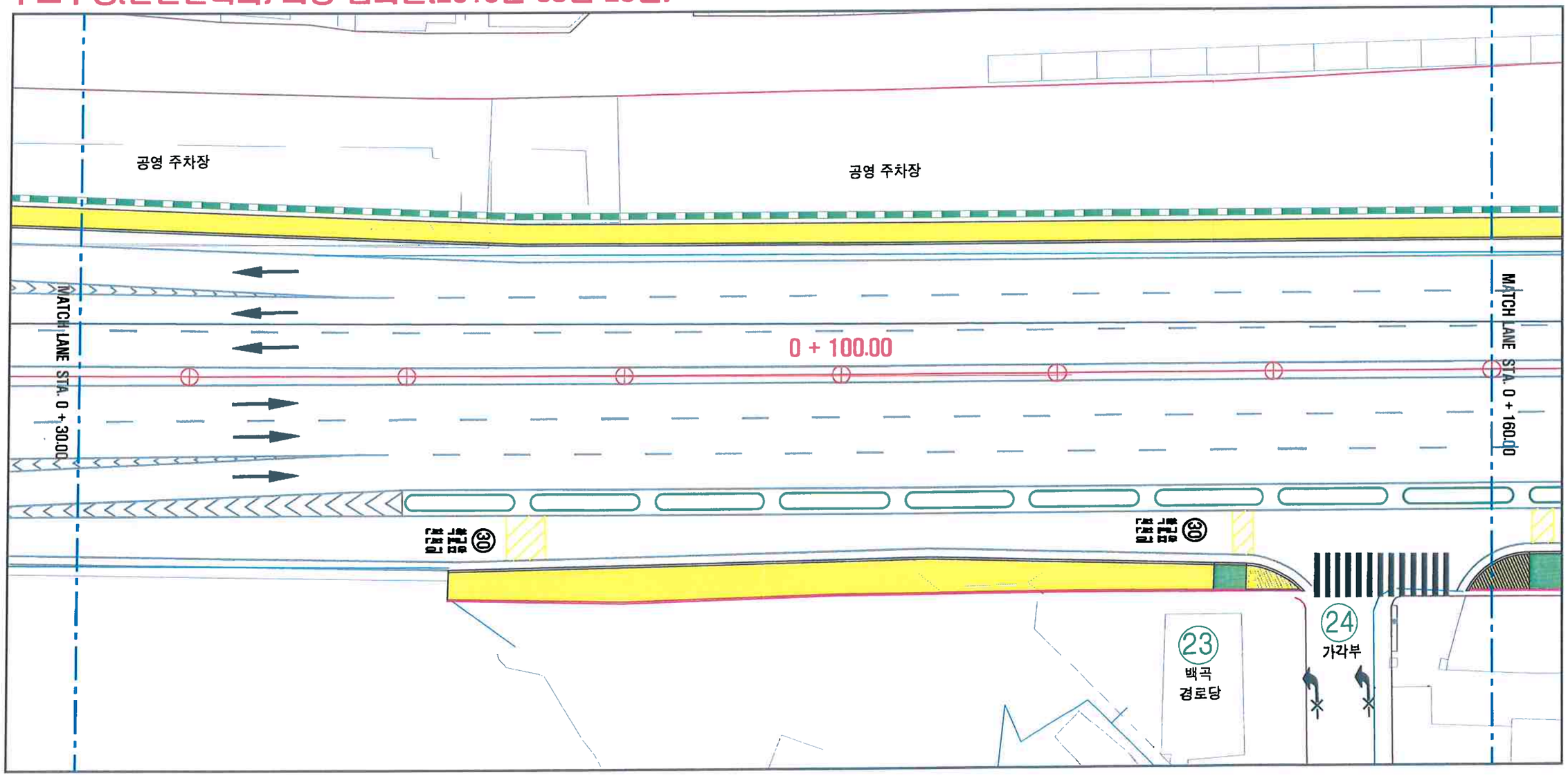

공사명	시행청	시공회사	축척	설계일자	관련책임자 작성자	관련책임자 검토자	관련책임자 승인자	도면명	도면번호
남부순환로 (개봉1동사거리 주변) 평탄화공사	서울특별시 도시기반시설본부	(주) 삼일기업공사	1 : 40	2018. 2.	윤 태 원	이 석 재	양 주 환	보도공사계획평면도 (2) (남부순환로 STA.0+ 30.00 ~ 0+160.00)	1 . 074

남부순환로 (개봉1동사거리 주변) 평탄화 보도공사

보 도 공 사 계 획 평 면 도 (3)

S = 1 : 40

범 례
6T 평 지
6T 횡 단 보 도
도로점용표부과
8T 평 지
6T 경 사 (H=20cm→0cm)
8T 경 사 (H=20cm→3cm)
8T 경 사 (H=20cm→0cm)
8T 경 사 (H= 3cm→0cm)

KEY MAP

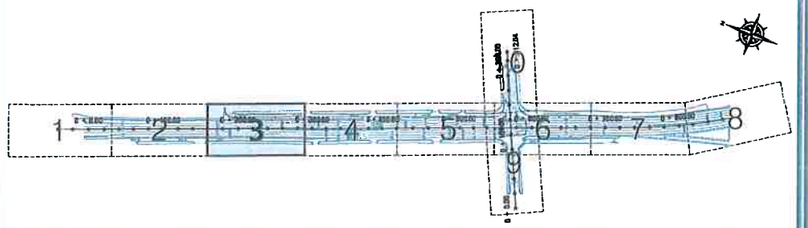

구로구청(건설관리과) 최종 협의분(2018년 03월 23일)

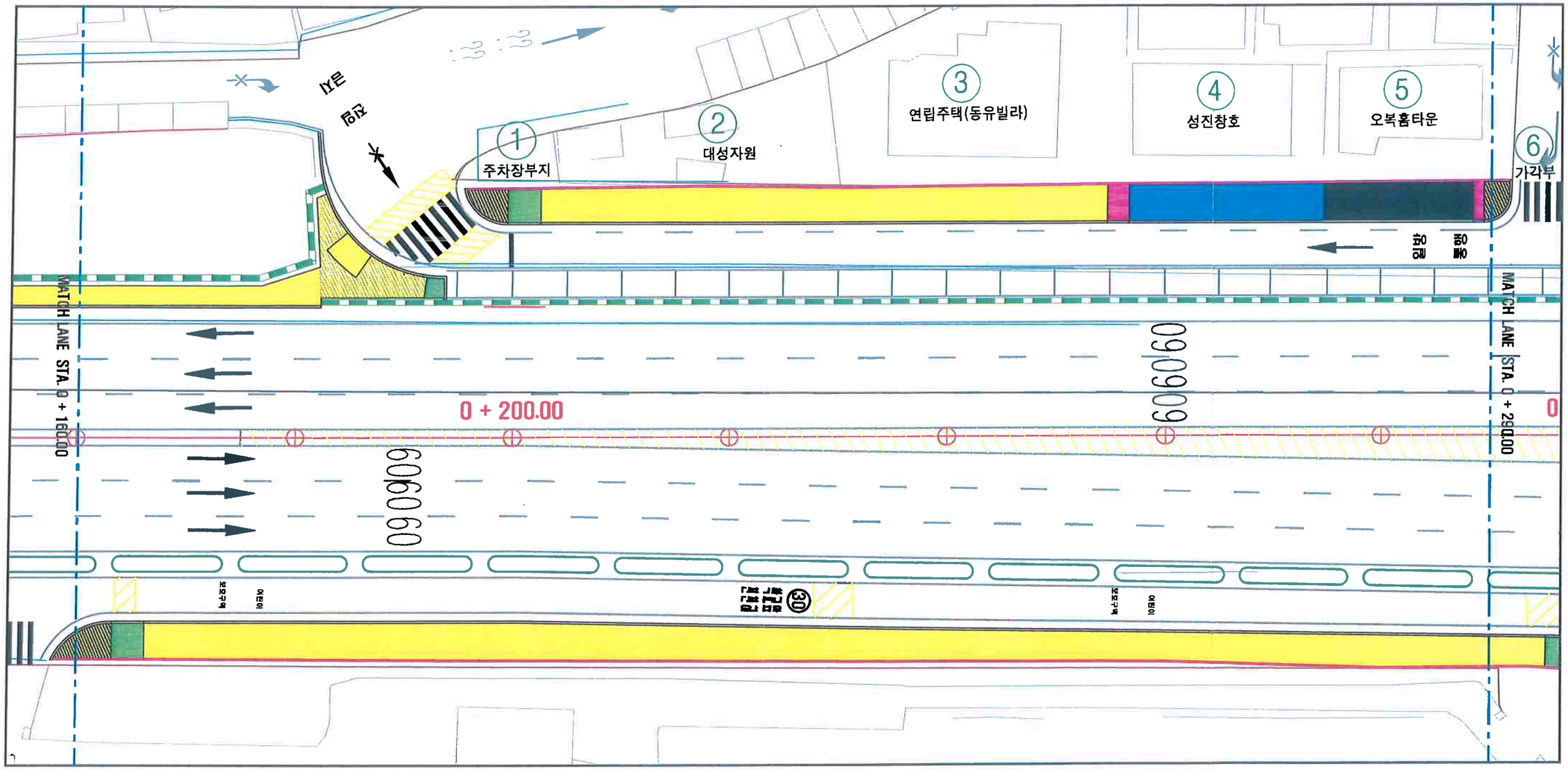

공 사 명	시 행 청	시 공 회 사	축 척	설계일자	관련직원 작성자	관련직원 검토자	관련직원 승인자	도 면 명	도면번호
남부순환로 (개봉1동사거리 주변) 평탄화공사	서울특별시 도시기반시설본부	(주) 삼일기업공사	1 : 40	2018. 2.	윤 태 원	이 석 재	양 주 환	보도공사계획평면도 (3) (남부순환로 STA.0+160.00 ~ 0+390.00)	1 . 075

남부순환로 (개봉1동사거리 주변) 평탄화 보도공사

보 도 공 사 계 획 평 면 도 (4)

S = 1 : 40

범 례
6T 평 지
6T 횡 단 보 도
도 로 점 용 표 부 과
8T 평 지
6T 경 사 (H=20cm→0cm)
8T 경 사 (H=20cm→3cm)
8T 경 사 (H=20cm→0cm)
8T 경 사 (H= 3cm→0cm)

KEY MAP

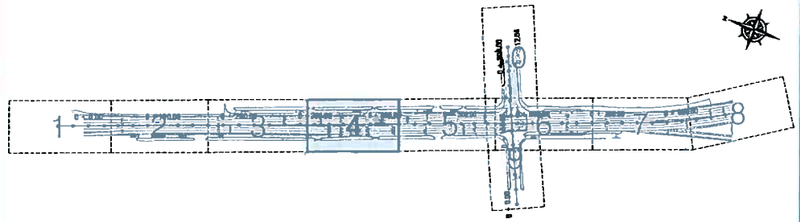

구로구청(건설관리과) 최종 협의분(2018년 03월 23일)

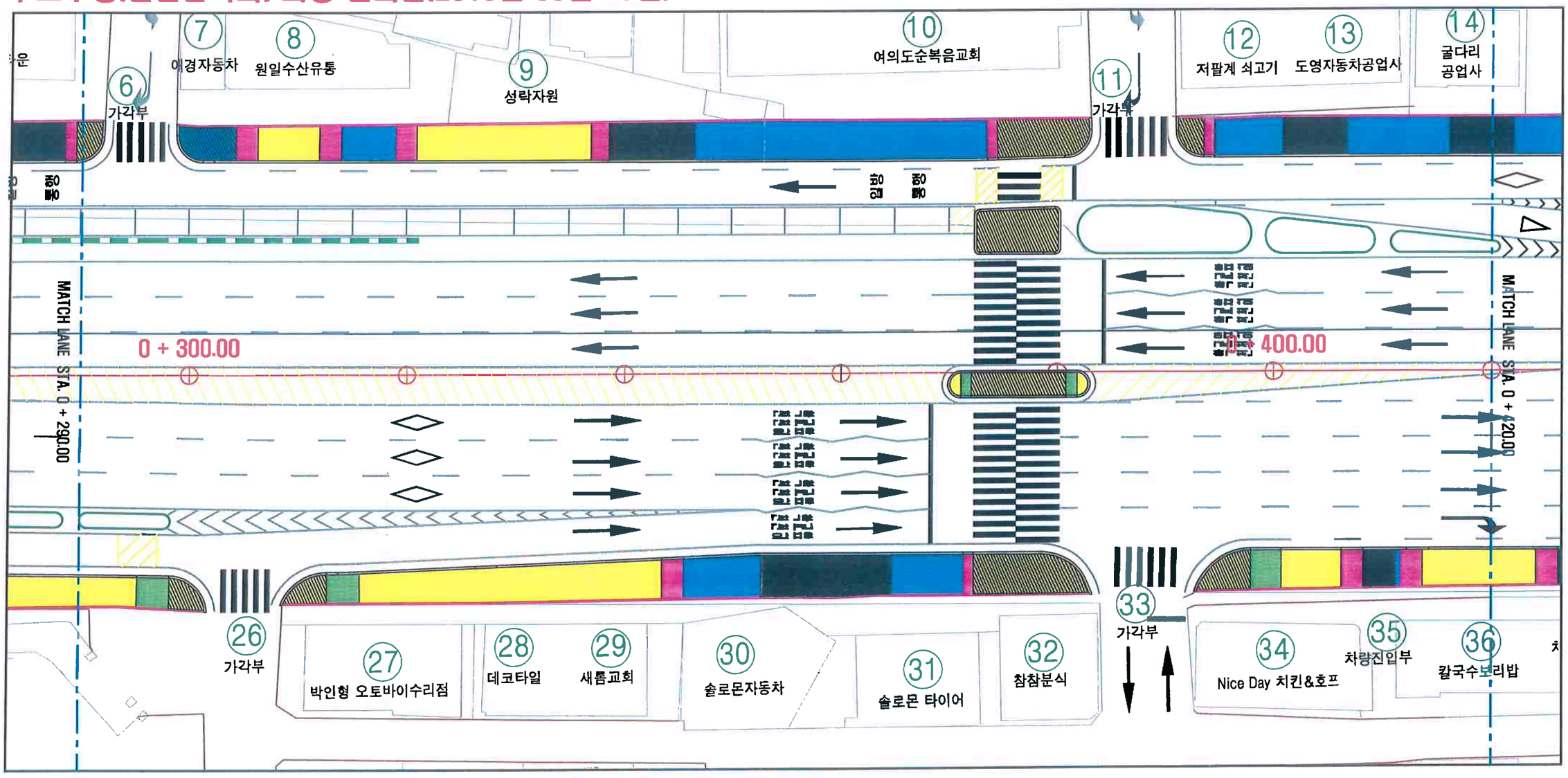

공 사 명	시 행 청	시 공 회 사	축 척	설계일자	관계자 작 성 자	관계자 검 토 자	관계자 승 인 자	도 면 명	도면번호
남부순환로 (개봉1동사거리 주변) 평탄화공사	서 울 특 별 시 도시기반시설본부	(주) 삼일기업공사	1 : 40	2018. 2.	윤 태 원	이 석 재	양 주 환	보 도 공 사 계 획 평 면 도 (4) (남부순환로 STA.0+290.00 ~ 0+420.00)	1 . 076

남부순환로 (개봉1동사거리 주변) 평탄화 보도공사

보 도 공 사 계 획 평 면 도 (5)

S = 1 : 40

범 례
6T 평 지
6T 횡 단 보 도
도 로 점 용 료 부 과
8T 평 지
6T 경 사 (H=20cm→0cm)
8T 경 사 (H=20cm→3cm)
8T 경 사 (H=20cm→0cm)
8T 경 사 (H= 3cm→0cm)

KEY MAP

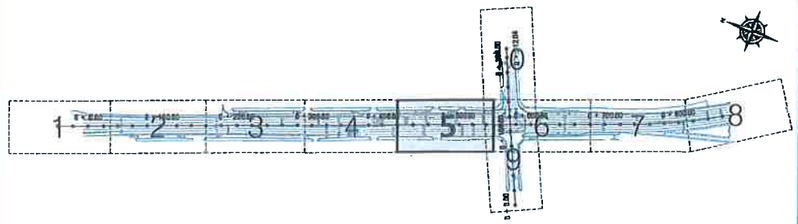

구로구청(건설관리과) 최종 협의분(2018년 03월 23일)

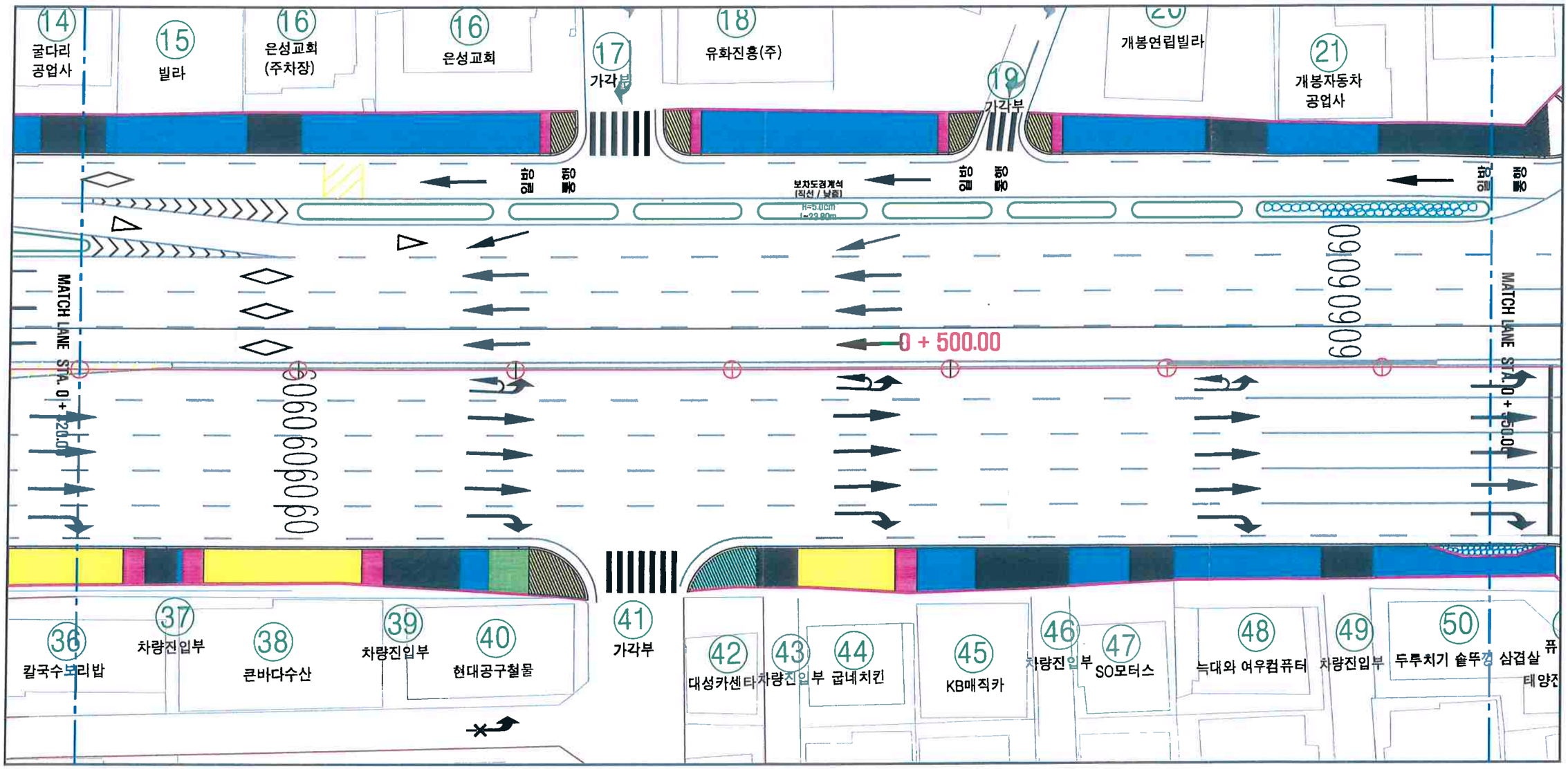

※개봉1동사거리~오류IC교 구간 공사중지구간으로 제외

공 사 명	시 행 청	시 공 회 사	축 척	설계일자	관리참여자 작성자	관리참여자 검토자	관리참여자 승인자	도 면 명	도면번호
남부순환로 (개봉1동사거리 주변) 평탄화공사	서울특별시 도시기반시설본부	(주) 삼일기업공사	1 : 40	2018. 2.	윤 태 원	이 석 재	양 주 환	보 도 공 사 계 획 평 면 도 (5) (남부순환로 STA.0+420.00 ~ 0+550.00)	1 . 077

남부순환로 (개봉1동사거리 주변) 평탄화 보도공사

보 도 공 사 계 획 평 면 도 (6)

S = 1 : 40

범 례
6T 평지
6T 횡단보도
도로점용료부과
8T 평지
6T 경사 (H=20cm→0cm)
8T 경사 (H=20cm→3cm)
8T 경사 (H=20cm→0cm)
8T 경사 (H= 3cm→0cm)

KEY MAP

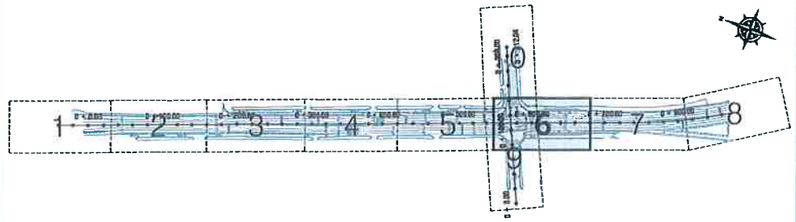

구로구청(건설관리과) 최종 협의분(2018년 03월 23일)

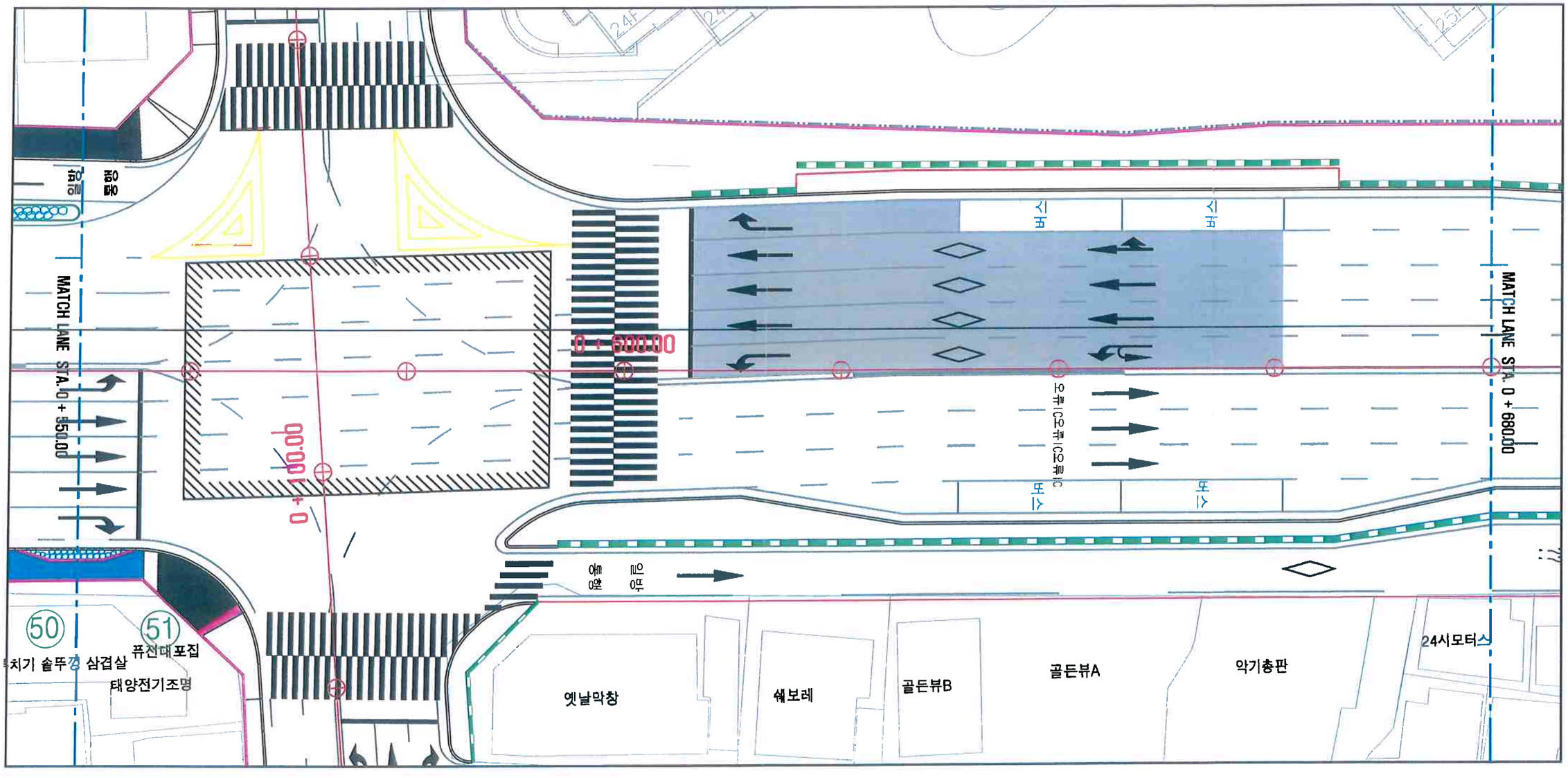

※개봉1동사거리~오류IC교 구간 공사중지구간으로 제외

공사명	시행청	시공회사	축척	설계일자	관계자 작성자	관계자 검토자	관계자 승인자	도면명	도면번호
남부순환로 (개봉1동사거리 주변) 평탄화공사	서울특별시 도시기반시설본부	(주) 삼일기업공사	1 : 40	2018. 2.	윤 태 원	이 석 재	양 주 환	보도공사계획평면도(6) (남부순환로 STA.0+550.00 ~ 0+680.00)	1 . 078

SAMIL 60 Pride & Tradition

株式會社三逸企業公社
SAMIL ENTERPRISE CO., LTD.

우) 06226
서울특별시 강남구 언주로 329 삼일빌딩

TEL : 02-564-3131(代)
FAX : 02-564-3139

Samil Bldg., 329, Eonju-ro, Gangnam-gu,
Seoul, 06226, KOREA

문서번호 : 삼일(남부) 제2018 - 078호

시행일자 : 2018. 03. 26.

수 신 : 책임건설사업관리기술자

참 조 : 담당자

제 목 : 구로구청(건설관리과)협의 결과에 따른 보도공사계획 평면도 제출건

1. 귀 단의 무궁한 발전을 기원합니다.

2. "남부 순환로(개봉1동사거리 주변)평탄화공사 " 시행중 구로구청(건설관리과) 협의 결과(18.03.23)에 따른 보도공사계획 평면도를 보완하여 제출하오니 조치하여 주시기 바랍니다.

붙 임 : 1. 보도 공사추진 현황 1부.
2. 보도공사 계획평면도 1식. 끝.

주 식 회 사 삼 일 기 업 공 사
남부순환로(개봉1동사거리 주변)평탄화공사
현 장 대 리 인 윤 태 원