

섬유가공업 냄새저감을 위한 관리 안내

작업과정에서는 불쾌한 냄새와 함께 건강에 해로운 유해물질이 다량 발생합니다.
섬유가공업 종사자의 건강을 보호하고 쾌적한 생활환경을 위하여
냄새를 줄이는 노력이 반드시 필요합니다.

사업자 자가 체크리스트

- 작업(건조 등) 시간 및 용량 확인
- 작업기기 누출 및 파손 점검
- 원료 사용 방법 준수
- 염료의 비율 적당량 유지
- 다 쓴 제품 용기 신속 처리
- 후드 및 배기덕트 청소
- 배출시설 파손 및 누출 점검
- 배출구 방향 점검
- 실내 적정 온도(24-25℃) 및 습도(50-60%) 유지
- 냄새가 적게 발생하는 원료 사용
- 원료 용기 밀폐 보관 점검
- 사업장 바닥과 벽면 깨끗한 상태 유지
- 건물 주변 냄새 유발 폐기물 처리
- 배출시설 및 주변 환경 청결하게 유지
- 배출구 높이 점검



냄새관련 궁금한 사항이 있는 경우

- ☎ **악취저감기술 관련**
· 한국환경공단 악취기술지원팀 (042-939-2429~2438)
- ☎ **작업환경 및 보건 관련**
· 안전보건공단 (052-703-0500)
- ☎ **다산콜센터 120 또는 관할구청 환경관련부서로 문의**

음식점 냄새저감을 위한 관리 안내

음식 조리 시 발생하는 각종 연기에는
미세입자 및 유해물질이 포함되어 있어 질병을 유발시킬 수도 있습니다.
음식점 종사자의 건강을 보호하고 쾌적한 생활환경을 위하여
냄새를 줄이는 노력이 반드시 필요합니다.

사업자 자가 체크리스트

- 불판 이물질, 그을음 등 완전히 제거한 후 사용
- 조리과정 시 창문과 출입구 폐문
- 냄새가 강한 조리는 별도 밀폐공간(덕트) 이용
- 직사광선을 피하여 보관
- 음식점 바닥과 벽면을 깨끗이 청소
- 다 쓴 제품 용기 신속 처리
- 음식물 쓰레기 방치하지 않고 냄새 차단 및 처리
- 사용한 기름 별도 처리
- 배출시설 및 주변 환경 청결하게 유지
- 후드 및 배기덕트 청소
- 배출시설 파손 및 누출 점검



냄새관련 궁금한 사항이 있는 경우

- ☎ **악취저감기술 관련**
· 한국환경공단 악취기술지원팀 (042-939-2429~2438)
- ☎ **작업환경 및 보건 관련**
· 안전보건공단 (052-703-0500)
- ☎ **다산콜센터 120 또는 관할구청 환경관련부서로 문의**



인쇄업 냄새저감을 위한 관리 안내

작업과정에서 불쾌한 냄새와 함께 건강에 해로운 유해물질을 다량 발생시킵니다.
인쇄업 종사자의 건강을 보호하고 쾌적한 생활환경을 위하여
냄새를 줄이는 노력이 반드시 필요합니다.

사업자 자가 체크리스트

- | | |
|--|--|
| <input checked="" type="checkbox"/> 작업(건조 등) 시간 및 용량 | <input checked="" type="checkbox"/> 실내 적정 온도(24-25℃) 및 습도(50-60%) 유지 |
| <input checked="" type="checkbox"/> 작업기기 누출 및 파손 점검 | <input checked="" type="checkbox"/> 악취가 적게 발생하는 원료 사용 |
| <input checked="" type="checkbox"/> 원료 용기 밀폐 보관 | <input checked="" type="checkbox"/> 사업장 바닥과 벽면을 깨끗한 상태로 유지 |
| <input checked="" type="checkbox"/> 다 쓴 제품 용기 신속 처리 | <input checked="" type="checkbox"/> 건물 주변 냄새 유발 폐기물 처리 |
| <input checked="" type="checkbox"/> 후드 및 배기덕트 청소 | <input checked="" type="checkbox"/> 배출시설 및 주변 환경 청결하게 유지 |
| <input checked="" type="checkbox"/> 배출시설 파손 및 누출 점검 | |



냄새관련 궁금한 사항이 있는 경우

- 악취저감기술 관련
· 한국환경공단 악취기술지원팀 (042-939-2429~2438)
- 작업환경 및 보건 관련
· 안전보건공단 (052-703-0500)
- 다산콜센터 120 또는 관할구청 환경관련부서로 문의



자동차도장업 냄새저감을 위한 관리 안내

작업 과정에서 불쾌한 냄새와 함께 건강에 해로운 유해물질을 다량 발생시킵니다.
자동차 도장업 종사자의 건강을 보호하고 쾌적한 생활환경을 위하여
냄새를 줄이는 노력이 반드시 필요합니다.

사업자 자가 체크리스트

- | | |
|--|--|
| <input checked="" type="checkbox"/> 작업(건조 등) 시간 및 용량 | <input checked="" type="checkbox"/> 실내 적정 온도(24-25℃) 및 습도(50-60%) 유지 |
| <input checked="" type="checkbox"/> 작업기기 누출 및 파손 점검 | <input checked="" type="checkbox"/> 악취가 적게 발생하는 원료 사용 |
| <input checked="" type="checkbox"/> 용제 밀폐 보관 | <input checked="" type="checkbox"/> 사업장 바닥과 벽면을 깨끗한 상태로 유지 |
| <input checked="" type="checkbox"/> 다 쓴 제품 용기 신속 처리 | <input checked="" type="checkbox"/> 건물 주변 냄새 유발 폐기물 처리 |
| <input checked="" type="checkbox"/> 후드 및 배기덕트 청소 | <input checked="" type="checkbox"/> 배출시설 및 주변 환경 청결하게 유지 |
| <input checked="" type="checkbox"/> 배출시설 파손 및 누출 점검 | |



냄새관련 궁금한 사항이 있는 경우

- ☎ 악취저감기술 관련
· 한국환경공단 악취기술지원팀 (042-939-2429~2438)
- ☎ 작업환경 및 보건 관련
· 안전보건공단 (052-703-0500)
- ☎ 다산콜센터 120 또는 관할구청 환경관련부서로 문의

아크릴가공업 냄새저감을 위한 관리 안내

작업과정에서 불쾌한 냄새와 함께 건강에 해로운 유해물질이 다량 발생합니다.
아크릴가공업 종사자의 건강을 보호하고 쾌적한 생활환경을 위하여
냄새를 줄이는 노력이 반드시 필요합니다.

사업자 자가 체크리스트

- | | |
|--|--|
| <input checked="" type="checkbox"/> 작업(건조 등) 시간 및 용량 | <input checked="" type="checkbox"/> 실내 적정 온도(24-25℃) 및 습도(50-60%) 유지 |
| <input checked="" type="checkbox"/> 작업기기 누출 및 파손 점검 | <input checked="" type="checkbox"/> 악취가 적게 발생하는 원료 사용 |
| <input checked="" type="checkbox"/> 원료 용기 밀폐 보관 | <input checked="" type="checkbox"/> 사업장 바닥과 벽면을 깨끗한 상태로 유지 |
| <input checked="" type="checkbox"/> 다 쓴 제품 용기 신속 처리 | <input checked="" type="checkbox"/> 건물 주변 냄새 유발 폐기물 처리 |
| <input checked="" type="checkbox"/> 후드 및 배기덕트 청소 | <input checked="" type="checkbox"/> 배출시설 및 주변 환경 청결하게 유지 |
| <input checked="" type="checkbox"/> 배출시설 파손 및 누출 점검 | |



냄새관련 궁금한 사항이 있는 경우

- 악취저감기술 관련
· 한국환경공단 악취기술지원팀 (042-939-2429~2438)
- 작업환경 및 보건 관련
· 안전보건공단 (052-703-0500)
- 다산콜센터 120 또는 관할구청 환경관련부서로 문의

세탁업 냄새저감을 위한 관리 안내

작업과정에서 불쾌한 냄새와 함께 건강에 해로운 유해물질을 다량 발생시킵니다.
세탁업 종사자의 건강을 보호하고 쾌적한 생활환경을 위하여
냄새를 줄이는 노력이 반드시 필요합니다.

사업자 자가 체크리스트

- | | |
|--|--|
| <input checked="" type="checkbox"/> 작업(건조 등) 시간 및 용량 | <input checked="" type="checkbox"/> 실내 적정 온도(24-25℃) 및 습도(50-60%) 유지 |
| <input checked="" type="checkbox"/> 작업기기 누출 및 파손 점검 | <input checked="" type="checkbox"/> 악취가 적게 발생하는 원료 사용 |
| <input checked="" type="checkbox"/> 원료 용기 밀폐 보관 | <input checked="" type="checkbox"/> 사업장 바닥과 벽면을 깨끗한 상태로 유지 |
| <input checked="" type="checkbox"/> 다 쓴 제품 용기 신속 처리 | <input checked="" type="checkbox"/> 건물 주변 냄새 유발 폐기물 처리 |
| <input checked="" type="checkbox"/> 건조기에 정전기 방지제 첨가 | <input checked="" type="checkbox"/> 건조 온도 50℃ 이하 유지 |
| <input checked="" type="checkbox"/> 냉각수 수량 확보 | <input checked="" type="checkbox"/> 결함 또는 누출 점검 |
| <input checked="" type="checkbox"/> 안전검사 시행 | <input checked="" type="checkbox"/> 후드 및 배기덕트 청소 |
| <input checked="" type="checkbox"/> 배출시설 및 주변 환경 청결하게 유지 | <input checked="" type="checkbox"/> 배출시설 파손 및 누출 점검 |



냄새관련 궁금한 사항이 있는 경우

- ☎ 악취저감기술 관련
· 한국환경공단 악취기술지원팀 (042-939-2429~2438)
- ☎ 작업환경 및 보건 관련
· 안전보건공단 (052-703-0500)
- ☎ 다산콜센터 120 또는 관할구청 환경관련부서로 문의

시민을 위한 악취대응 방법

냄새는 공기 중으로 휘발된 자극성 있는 화합물질을 말하며,
이 중 불쾌감, 혐오감을 주는 냄새를 '악취'라고 합니다.
과거에는 부패한 음식 냄새 등 불쾌감을 일으키는 냄새가 민원 발생의 주요 원인이었지만,
최근에는 개인의 기호에 따라 빵 굽는 냄새, 커피 볶는 냄새 등도 악취로 분류됩니다.

악취 발생 시 행동요령 및 대응



악취를 느꼈을 때, 수건 등으로 입과 코를 막고, 주변 지역을 빨리 벗어납니다.
창문이나 현관문으로 악취가 들어올 경우, 문을 닫아 외부로부터 차단해 주세요.



사업장에서 발생하는 악취를 줄이고, 예방을 위해 시민의 지속적인 감시가 필요합니다.
사업주나 관할 구청에서 악취 대책을 제대로 이행하고 있는지 지켜보고, 악취관리가
잘 되지 않는 경우 신고 하시기 바랍니다.



악취와 관련한 의견 등 궁금한 사항이 있으면, 구청의 담당 직원에게
연락하여 악취를 줄이는데 적극적으로 참여해 주시기 바랍니다.

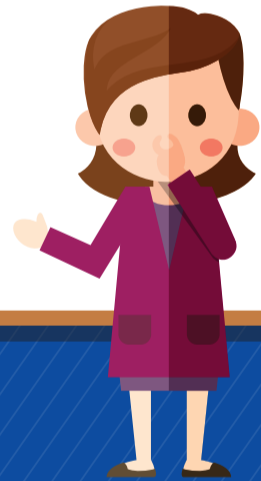

신고, 민원제안 사항이 있는 경우

해당 **관할구청 담당부서(환경과)**에 악취발생 지역의 상세한 위치를 알려주세요.

- 방문, 전화 또는 인터넷 홈페이지를 이용해 보세요.
- 홈페이지를 방문할 경우, 각 **관할구청 홈페이지**...365민원...민원상담신고로 접수하세요.

이밖에 **다산콜센터(120)**, **서울특별시 응답소(www.eungdapso.seoul.go.kr)**에서 민원을 제안할 수 있습니다.

