

● **동작구 보건소 오시는 길** 서울시 동작구 장승배기로10길 42 (상도2동 176-3)

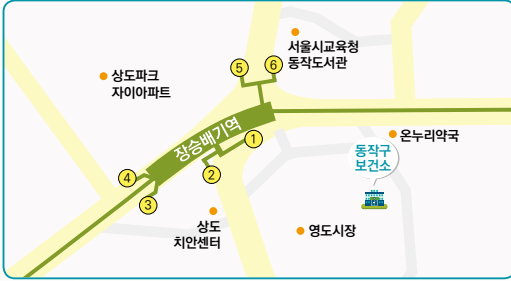

버스 이용 시

- 간선(파랑)버스

641 650 751 753

- 지선(초록)버스

5517

지하철 이용 시

- 7호선 장승배기역 1번 출구

● **동작구 보건소 층별 안내**

1층 안내

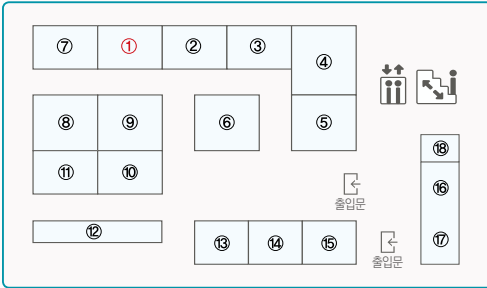

① 진료실1

- ③ 의사 상담실
- ⑤ 영양상담실
- ⑦ 방사선실
- ⑨ 건강검진실
- ⑪ 정신상담실
- ⑬ 민원실
- ⑮ 모유수유실
- ⑰ 모자보건실

② 진료실2

- ④ 운동상담실
- ⑥ 검사신체계측실
- ⑧ 임상병리실
- ⑩ 치매상담실
- ⑫ 소교육실
- ⑭ 우리아이 건강상담실
- ⑯ 예방접종실
- ⑰ 관리실

2층 안내

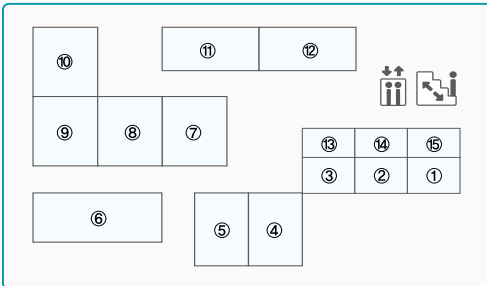

- ① 한방진료실
- ③ 보건위생과
- ⑤ 구강보건실
- ⑦ 영양플러스
- ⑨ 금연클리닉
- ⑪ 보건교육실
- ⑬ 차량관리실
- ⑮ 보건소장실

- ② 보건약학과
- ④ 재활물리치료실
- ⑥ 건강관리과
- ⑧ 방문보건실
- ⑩ 결핵실/검진실
- ⑫ 보건기획과
- ⑭ 조제실

365일 건강한 동작 보건소 한눈에 알아보기



365일 건강한 동작 보건소 한눈에 알아보기



contents

I 건강한 동작구

01	건강관리센터	2
02	엄마와 아기를 위한 사업.....	4
03	진료사업	8
04	금연클리닉 운영.....	9
05	성인예방접종	10
06	건강검진안내	11
07	방문건강관리	15

II 행복한 동작구

01	정신건강복지센터.....	16
02	동작구마음건강센터.....	17
03	치매지원센터	18
04	어린이급식관리지원센터	19

III 안전한 동작구

01	감염병 관리.....	20
02	의료비 지원사업.....	22
03	허가·신고·등록.....	26

IV 사당분소

01	사당분소 안내 및 찾아오시는 길.....	31
----	------------------------	----

I. 건강한 동작구

1. 건강관리센터

건강관리센터는 고혈압, 당뇨, 고지혈증 등 주요 만성질환 중심의 1차 진료, 예방관리, 국가 건강검진결과 기반 맞춤형 건강관리, 교육프로그램, 자조모임 등 연계사업을 하고 있습니다.

▶ 만성질환 진료 및 관리

- 진료과목 : 만성질환 1차 진료 (고혈압, 당뇨, 고지혈증, 만성퇴행성관절염)
※ 감기등 호흡기계 질환 및 소화기계 질환 진료는 가까운 의료기관을 이용하십시오
- 진료대상 : 의료급여증 소지자, 건강보험증 소지자
- 진료비
 - 만 65세 이상(서울시 거주자) 및 의료급여 1종, 2종 : 무료
 - 만 18세 이상~64세 이하 진료 및 처방 : 500원~1,600원
- 문의 : ☎ 820-9470

▶ 대사증후군 검진

- 대상 : 만 20세~ 64세 지역주민
- 시간 : 월~금 8:00~17:00
- 내용
 - 검사 : 혈압, 혈당, 중성지방, HDL콜레스테롤, 허리둘레, 체성분
 - 상담 : 혈액검사 상담, 운동 및 영양상담
 - 금식 : 전날 밤 10시 부터 금식
 - 사전예약 필수
- 문의 : ☎ 820-9933



▶ 체력측정 및 체성분 검사, 맞춤 운동상담

- 대상 : 지역주민(만 19세 이상)
※ 체성분 단일검사만은 시행하지 않습니다.
(체력측정+체성분검사 또는 대사증후군검사+체성분검사)
- 이용시간 : 매월 2,4째주 목요일 09:00~16:00
- 소요시간 : 약30분(※대기시간 제외)
- 이용방법 : 사전예약(전화 또는 방문예약)
- 문의 : ☎ 820-9479

▶ 영양상담

- 위치 : 보건소 1층건강관리센터 內 영양상담실
- 대상 : 만성질환자(고혈압, 당뇨, 고지혈증)
- 일시 : 매월 2,4째주 목요일 15:00~17:00
- 이용방법 : 사전예약(전화 또는 방문예약)
- 문의 : ☎ 820-9635



2. 엄마와 아기를 위한 사업

▶ 임신부 등록관리

- 자격 : 동작구 거주 임신부
- 내용
 - 임신등록 준비물 : 임신확인서(산모수첩, 초음파사진 가능), 신분증
 - 임신반응(HCG)검사, 임신초기 기초검사, 교육
- 문의 : ☎ 820-9576

▶ 임신부 엽산제 제공

- 자격 : 등록 임신부
- 내용
 - 임신 등록 시 ~ 임신 12주
- 문의 : ☎ 820-9576, 사당분소 ☎ 820-9601

▶ 임신부 철분제 지급

- 자격 : 등록 임신부
- 내용 : 임신 20주 ~ 40주까지 방문일 기준으로 지급(최대 5개월분까지)
- 문의 : ☎ 820-9576, 사당분소 ☎ 820-9601

▶ 어린이 국가예방접종 안내

- 대 상 : 만 0~13세 어린이(전국)
- 접종장소 : 보건소 및 예방접종 위탁의료기관
 - ※ BCG 피내용 백신 접종시 경우 예약 필수(예방접종실 ☎ 820-1430)



- 예방접종 종류

대상감염병	백신종류 및 방법	접종 횟수	접종 시기	검사 시 준비사항
결핵	BCG피내용	1회	• 생후 4주 이내 (매주 화요일 오전 11시까지 접종)	만12세 이하 대상 개인부담없음
B형간염	HepB	3회	• 생후0,1,6개월	
	DTaP	5회	• 생후2,4,6,12~18개월 및 만4~6세	
디프테리아, 파상풍, 백일해	Td	1회	• 만 11세~12세 (최소접종 연령 만7세이상)	
	Tdap	4회	• 만 11세이상	
폴리오	IPV	4회	• 생후2,4,6개월 및 만4~6세	
디프테리아, 파상풍, 백일해, 폴리오	DTaP - IPV	4회	• 생후2,4,6개월 및 만4~6세	
홍역, 유행성 이하선염, 풍진	MMR	2회	• 생후12개월 및 만 4~6세	
수두	Var	1회	• 생후 12개월	
일본뇌염 (사백신)	JEV(사백신)	5회	• 생후12개월 2회(최소간격 7일), 생후24개월 1회, 만6세 1회, 만12세 1회	
일본뇌염 (생백신)	JEV(생백신)	2회	• 생후 12개월, 생후24개월	
b형 헤모필루스 인플루엔자 (뇌수막염)	Hib	4회	• 생후2,4,6,12~15개월	
페렴구균	pcv13 또는 pcv10	4회	• 생후2,4,6,12~15개월 (만59개월까지 무료 접종가능)	
A형간염	하브릭스, 박타주	2회	• 생후 12~23개월에 1차접종, 6~12개월 후 2차접종 (2012.1.1. 이후 출생아 접종가능)	개인부담 없음
사람유두종 바이러스 (HPV)	서바릭스, 가다실	2회	• 만 13세 여아 6개월 간격 2회 접종	개인부담 없음

※ 예방접종도우미사이트(<http://nip.cdc.go.kr>)에서 참여의료기관 검색가능

- 문의 : 보건소 ☎ 820-1430, 9575, 상당분소 ☎ 820-9601

▶ 서울아기 건강 첫걸음(영유아 방문간호)

- 자격 : 20주 이상 임신부, 영유아(지속 방문인 경우 만2세까지)
- 내용
 - 보편서비스(보편방문) : 모든 임신부 및 출생아 가구 1회 방문(한달 이내)
 - 지속서비스(지속방문) : 임신 20주 ~ 만2세까지 고위험가구 당 2년간 총 25회 방문
 - 방문서비스 내용
 - 영아신체발달계측, 모유수유교육, 육아정보제공, 심리상담, 우울검사, 이유식교육, 지원서비스 연계 등
 - 그룹활동(엄마모임) : 육아 역량강화를 위한 지속적 모임활동지지 (보편엄마모임, 지속엄마모임, 엄마모임 후속모임 운영)
- 문의 : ☎ 820-9579, 상담분소 ☎ 820-1028*오후4시 이후 통화가능

▶ 건강한 아기와 행복한 엄마 동작 “하하(Health&Happy)육아”운영

- 자격 : 미숙아, 쌍생아, 다문화가정
- 내용
 - 모유수유 전문가 가정방문 : 개인별 유방진단 및 수유패턴 분석, 자세교정 등
 - 영양전문가 가정방문 : 성장발달 상태점검 및 영양 컨설팅, 이유식 교육 등
- 문의 : ☎ 820-9431

▶ 영양플러스 사업

- 자격
 - 기준중위소득 80%미만 임신부, 수유부 및 영유아(6세 미만)
 - 빈혈, 저체중, 성장부진, 영양섭취불량
- 내용
 - 6개월 영양평가(빈혈, 저신장, 저체중)
 - 영양 보충식품 지원(쌀, 감자, 당근, 콩, 달걀, 우유 등)
 - 월 1회 영양교육 및 상담, 개별 가정방문
- 문의 : ☎ 820-9516, 9450

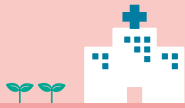

▶ 신청성 대사이상 환아관리

- 자격 : 신청성대사이상 질환으로 진단된 자로서 신청일 기준 만 18세 미만 환아
- 내용
 - 페닐케톤뇨증 환아 : 특수조제분유 및 저단백식품 지원
 - 갑상선기능저하증 환아 : 연간 276,000원 범위내에서 의료비 지원
 - 크론병 및 단장증후군 환아 : 특수분유 필요량의 50% 지원
- 문의 : ☎ 820-9579

▶ 청각 선별 검사

- 자격
 - 기준중위소득 72% 이하
 - 의료급여수급권자
 - ※ 셋째아 이상은 소득 무관
- 내용
 - 분만예정일 3개월 전 ~ 분만 후 1개월 이내(검사 전 신청 원칙)
 - 신생아 청각선별검사 무료쿠폰발급(지정병원)
 - 1차 결과 재검으로 판정된 경우 난청 확진 검사비 지원(지정병원)
- 문의 : ☎ 820-9495

▶ 우리아이 건강관리 의사 사업

- 자격 : 만 0~12세 동작구 어린이
- 내용
 - 사업에 등록된 영유아 및 아동(신생아부터 초등학교 6학년)을 대상으로 연령별 건강사정, 상담계획 수립, 건강평가서비스를 제공

1cycle(12개월)

등록(1회) → 사정 및 계획수립(2회) → 상담(2회) → 평가(1회)

- 기본서비스 : 성장발달, 건강증진 및 예방상담, 1차의료 및 상담
- 연계서비스 : 보건소 타사업, 2·3차 병원, 복지 및 사회안전망 연계
- 문의 : 우리아이 건강상담실 ☎ 820-9486, 담당자 ☎ 820-9494

3. 진료사업

▶ 한방진료

- 내 용 : 한방건강상담 및 침 시술, 과립형약 투약
- 대 상 : 만 18세 이상의 의료급여증, 건강보험증 소지자
- 절 차 : 방문 및 전화 예약 → 한방실 접수 → 민원실 수납 → 진료
- 진료비
 - 무료 : 만 65세 이상(서울시 거주자) 및 의료급여(1종, 2종)
 - 유료 : 만 65세 미만 의료보험카드 소지자, 타 시·도 거주자 진료비 1,100원 (한약 처방시 비용 별도 수납)
- 준비물 : 신분증이나 보험카드(초진시), 예약증(재진시)
- 문 의 : ☎ 820-9475

▶ 치과진료

- 진료항목 : 의료보험 적용 범위 내 일차진료 예) 구강검진 및 불소도포 등
 - ※ 보철이나 치석제거(스케일링), 레진심미충전 등 비보험 처치나 사랑니 발치, 신경치료 등은 일반치과를 이용바랍니다.
- 진 료 비
 - 무료 : 의료보호카드 소지자(1종, 2종) 및 노숙자 증명서 소지자, 의료보험카드 소지자로 만65세 이상
 - 유료 : 만 65세 미만 의료보험카드 소지자
 - ※ 진료비는 건강보험수가 변동에 의하여 변동될 수 있습니다.
- 장애인 무료 진료 : 동작구민으로 장애인 수첩(1급~5급) 소지자를 대상으로 동작구 치과의사회 협조로 매주 목요일 오전 예약 진료(보철, 임플란트 등 일부치료 불가능)
- 문 의 : ☎ 820-9473, 1437



▶ 물리치료실

- 물리치료
 - 대상: 퇴행성 근골격계 질환으로 물리치료 처방을 받은 주민
 - 내용: 온열치료, 전기자극치료
- ※ 최초: 1층 건강관리센터 접수·진료 후 오시기 바랍니다.
- 재활치료
 - 대상: 뇌병변 장애인으로 재활운동 처방을 받은 주민
 - 내용: 재활운동치료, 가정에서의 재활운동 교육
- 이용방법
 - 예약제로 실시: 방문 및 전화 예약 후 이용가능
 - 뇌병변 장애인 이용시 보호자 동반
 - 진료절차

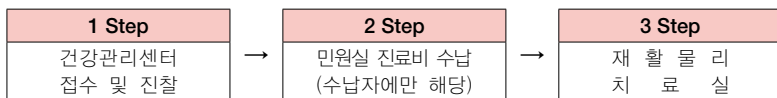

- 이용시간: 9시~18시(점심시간 12시~13시)
- 진 료 비: 무료: 만 65세 이상(서울시 거주자) 및 의료급여수급권자
유료: 초진 1,600원, 재진 500원
- 문 의: 재활물리치료실 ☎ 820-9476(물리치료), 820-9507(재활치료)

4. 금연클리닉 운영

- 기간: 연중
- 대상: 금연을 희망하는 지역주민
- 내용
 - 금연 전문상담사의 개인별 금연상담
 - 니코틴 의존도 평가, CO 측정
 - 금연보조제 지급(니코틴 패치, 껌, 사탕 등)
 - 금연처방
 - 이동금연클리닉 운영: 사업장, 마음건강센터 등
 - 미취학아동 흡연예방 교육
- 문의: ☎ 820-1456

5. 성인 예방접종

- 폐렴구균 예방접종

- 접종대상 : 만 65세 어르신(1952년생)
- 접종일시 및 시간 : 연중(토, 일 제외)
- 접종장소 : 동작구보건소 및 사당분소
- 지참서류 : 신분증(비용 : 개인부담 없음)
- 사전주의사항 : 65세 이후에 폐렴접종은 1회만 접종합니다. 단, 65세 이전에 폐렴접종을 받은 분은 마지막 접종일로부터 5년 경과 후 1회 접종합니다.

- 계절 인플루엔자

- 접종대상 : 만 65세 이상 어르신
- 접종일시 : 2017년 10월중
- 접종장소 : 위탁의료기관
- 지참서류 : 신분증 (비용 : 개인부담 없음)
- 문 의 : 보건소 ☎ 820-1430, 9575, 사당분소 ☎ 820-9601

대상 감염병	백신종류 및 방법	접종 횟수	접종 시기
B형간염	HepB	3회	• 0,1,6개월
장티푸스	장티푸스Vi다당 불활성화백신	1회	• 고위험군, • 만5세 이상 영유아
유행성출혈열	신증후군 출혈열백신	3회	• 1개월 간격 2회 접종 후 1년후 재접종

※ 성인 A형간염, 성인 폐렴구균13가, 대상포진, 성인 파상풍은 보건소에서 접종하지 않습니다.

- 접종절차 : 1층 민원실(수수료 납부) => 1층 예방접종실(상담 및 접종)
- 문 의 : 보건소 ☎ 820-1430, 9575, 사당분소 ☎ 820-9601



6. 건강검진안내

▶ 일반종합검진 및 암표지자 특수검사

- 일반종합검진

- 대상 : 동작구 구민(성인)
- 비용 : 5,000원
- 기본항목 : 혈액검사, 소변검사, 흉부 x-ray 등
- 선택항목 : B형간염(해당 연도 국민건강보험 요양급여기준 및 진료수가 기준액)
- 검진시간 : 월~금요일 오전9시~11시30분
- 주의사항 : 검사 전날밤 10시 이후 금식(소량의 물섭취 가능), 예약필요 없음
- 준비사항 : 신분증 및 수수료
- 문 의 : ☎ 820-9477~8

- 암표지자 검사

- 혈액으로 암을 알아보는 검사
- 각 항목별 선택가능, 식사와는 무관하게 검사 가능
- 검사대상 : 검사희망자
- 검사항목

구분	검사 항목	검사 비용
남녀 공통	간암(AFP)	4,100원
	상피성악성종양(CEA)	5,700원
	소화기암(CA19-9)	6,700원
여성	유방암(CA15-3)	6,400원
	난소암(CA125)	6,400원
남성	전립선암(PSA)	6,500원

- 특수검사

- 각 항목별 선택가능, 식사와는 무관하게 검사가능
- 검사대상 : 검사 희망자
- 검사항목

검사 항목	검사비용
A형간염 검사	15,000원
C형간염 항체검사	7,000원
갑상선 기능검사	10,000원
풍진 면역검사 (여성)	13,000원

- 문의 : ☎ 820-9477~8
- 검진결과 : 검진결과는 1주일 후 방문 또는 인터넷 조회 가능
 - 방문 결과 상담
 - 방문하여 결과 확인 시 신분증 또는 영수증 지참 필수
 - ※ 검진결과에 대한 발급 및 상담은 직접 방문 필수
(결과지 사본 팩스, 우편, 이메일 발급 불가)
 - 인터넷 결과 확인
 - 공공보건포털 G-health(<http://www.g-health.kr>)
본인인증후(공인인증서) 결과확인 가능
(자주 찾는 메뉴 ▶ 검사결과 조회하기 ▶ 건강검진내역 조회) ※ 출력 불가

▶ 골다공증(골밀도) 검사

- 대상
 - 만 50세 이상 동작구 주민
 - 의사 소견상 검사가 필요하다고 인정한 자(동작구 주민)
- 검사 가능 횟수 : 연 1회(동작구보건소에서 골밀도검사 후 최소 1년이 지나야 검사 가능)
- 검진비 : 4,500원
- 예약방법 : 전화 및 방문 예약(예약 필수)
- 예약일정

검사 희망일	1월 ~ 3월	4월 ~ 6월	7월 ~ 9월	10월 ~ 12월
예약 접수 기간	전년도 12월 1일부터	3월 1일부터	6월 1일부터	9월 1일부터

- 위 치 : 보건소 1층 방사선실
- 문 의 : ☎ 820-9481, 9570(방사선실)



▶ 국민건강보험공단 건강검진

- 대 상 : 직장(지역) 가입자 및 피부양자 중 당해 연도 검진 대상자

- 검사항목

· 일반 건강검진

· 1차 검진 : 진찰 및 상담, 흉부방사선촬영, 요검사, 혈액검사 등

· 구강검진 : 치아우식증, 치주질환

· 2차 검진 : 건강검진 진찰, 상담

1. 고혈압 : 1차 검진 결과 고혈압 질환의심자 : 혈압측정

2. 당뇨병 : 1차검진 결과 당뇨병 질환의심자 : 공복혈당 측정

· 생애전환기 건강진단

· 1차 검진 : 진찰 및 상담, 흉부방사선촬영, 요검사, 혈액검사, 골밀도검사 (만 66세 여성) 등

· 구강검진 : 치아우식증, 치주질환

· 2차 검진 : 건강검진 진찰, 상담

1. 고혈압 : 1차 검진 결과 고혈압 질환의심자 : 혈압측정

2. 당뇨병 : 1차검진 결과 당뇨병 질환의심자 : 공복혈당 측정

3. 생활습관검사 : 생활 습관 평가 및 처방 (흡연, 음주, 운동, 영양, 비만)

4. 정신건강검사 · 우울증 검사

- 검진비 : 무료(전액 공단 부담)

- 검진순서 : 보건소 1층 건강검진실 → 문진표 작성 → 검진

- 기타사항 : 검진결과지는 15일 이내 주소지로 우편 통보

- 문 의 : ☎ 820-9477~8

▶ 혼인전 건강검진(건강한 엄마되기 위한 건강검진)

- 대 상 : 동작구 주민으로 혼인예정 여성 및 임신전 여성

- 이용시간

· 월 ~ 금요일 (오전 9시 ~ 11시30분)

· 매월 둘째주 토요일 (오전 9시 ~ 오후 1시)

- 검진비용 : 무료 (생애 1회 무료)

- 검사항목 : 기본항목(결핵, 간기능검사, 당뇨, 빈혈, 고지혈증, 신장기능, 매독, AIDS), B형간염검사, 풍진항체검사

- 문 의 : ☎ 820-9477~8

- 주의사항
 - 검사 전날밤 10시 이후 금식(소량의 물섭취 가능), 예약필요 없음
 - 정확한 검사결과를 위해 생리중에는 검사 불가하고, 생리 끝나고 1주일 후 방문 요망
- 준비사항 : 신분증(동작구 주소지 표시), 청첩장 또는 결혼을 증명할 수 있는 서류 (예식장 예약증 가능)
- 검진결과 : 검진결과는 1주일 후 방문 또는 인터넷 조회 가능
 - 방문 결과 상담 : 방문하여 결과 확인 시 신분증 또는 영수증 지참 필수
 - ※ 검진결과에 대한 발급 및 상담은 직접 방문 필수 (결과지 사본 팩스, 우편, 이메일 발급 불가)
 - 인터넷 결과 확인
 - 공공보건포털 G-health(<http://www.g-health.kr>) 본인인증후(공인인증서) 결과확인 가능
 - (자주 찾는 메뉴 ▶ 검사결과 조회하기 ▶ 건강검진내역 조회) ※ 출력 불가

▶ 외국인 건강검진

- 대 상 : 동작구에 거주하는 외국인(신분증 : 동작구 주소지 표기)
- 검진비용 : 무료
- 준비사항 : 외국인등록증(재외국민 국내거소증 해당 안됨)
- 내 용
 - 검사항목 : 신체계측, 혈액, 소변검사, 흉부X선 촬영
 - 검진시간 : 월~금요일 오전 9시 ~ 11시30분
 - 주의사항 : 검사 전날 밤 10시 이후 금식(소량의 물 섭취 가능) 예약필요 없음
- 검진결과 : 검진결과는 1주일 후 방문 상담 (결과 확인 시 신분증 지참 필수)
- 문 의 : ☎ 820-9477

▶ 영유아 건강검진

- 대 상 : 생후4개월부터 71개월까지의 영유아
- 검진비용 : 무료
- 검진절차 : 국민건강보험공단에서 발송한 건강검진표 수령 → 영유아 건강검진 지정의료기관예약 및 검진 → 검진의료기관에서 결과통보
- 보건소검진 예약 : ☎ 820-1430
- 지정의료기관 및 검진관련 문의 :
 - 국민건강보험공단 콜센터 1577-1000, 홈페이지 www.nhic.or.kr



7. 방문건강관리

▶ 취약계층 방문건강관리

- 대상
 - 국민기초생활보장수급자, 차상위 계층, 다문화가족, 북한이탈주민, 독거노인 등
- 내용
 - 보건의로 전문인력이 대상자 가정을 방문하여 건강관리 서비스 제공 및 상담
 - 만성질환 및 합병증 예방관리
 - 거동이 불편한 만성질환자 방문진료
 - 재가암 환자관리
 - 방문구강 보건사업 서비스
 - 대상자 건강요구에 맞는 연계서비스 제공
- 문의 : ☎ 820-9433

▶ 어르신 방문건강관리

- 대상
 - 대상 : 65세 이상 어르신
 - ※ 집중대상 만65세, 70세, 75세 도래어르신, 90세 이상 장수어르신, 65세 이상 건강고위험 어르신 및 빈곤위기가정
- 내용
 - 어르신 건강포괄평가 및 맞춤형 연계 서비스
 - 건강포괄평가 후 집중관리, 정기관리, 자기역량지원으로 분류하여 정기적 관리
 - 건강위험도에 따른 지속적 건강관리(사례관리) 서비스 제공
 - 만75세 치매 전수 선별검진
 - 칩거 어르신을 위한 집박 함께 소그룹 건강프로그램 운영
- 문의 : ☎ 820-1428

II. 행복한 동작구

1. 정신건강복지센터

힘이 있는 곳 동작구정신건강복지센터는 만성정신질환자 뿐 아니라 우울, 자살생각 등 심리적 어려움을 갖고 있는 분들과 아동청소년의 정신건강증진을 위한 정신건강서비스(상담, 교육, 재활 프로그램 등)를 실시하고 있습니다.

▶ 정신건강 관리사업

- 대상 : 동작구민, 정신질환자 및 가족
- 내용
 - 정신과적 어려움이 있는 대상자를 위한 정신건강 상담
 - 전화, 내소, 가정방문 통한 증상 및 약물관리 상담
 - 응급출동, 위기상담 및 병원 연계, 복지자원 연계
- 문의 : ☎588-1455

▶ 아동청소년 정신건강 사업

- 대상 : 동작구 아동·청소년 정신질환자 및 의심자
- 내용
 - 조기발견 및 예방사업(ADHD, 우울증, 인터넷 중독, 불안장애 등)
 - 전화, 내소, 가정방문, 학교방문 통한 증상관리 및 사례관리
 - 취약계층 정신건강 의료비지원(1인 40만원 이내, 외래·약물·심리검사 등)
 - 아동청소년의 자살 위기상담
- 문의 : ☎588-1455

▶ 정신건강 증진사업

- 대상 : 동작구민, 관내 직장인
- 내용
 - 지역사회 정신건강 교육·캠페인
 - 우울증(산전,산후,성인,노인),알코올중독 선별검사 및 정신건강상담
 - 정신건강 인식개선 교육 및 홍보
- 문의 : ☎588-1457



▶ 50대 정신건강검진 · 상담지원사업

- 대상 : 동작구 50대(50세~64세) 및 서울시 주거위기가구 특별지원대상자
- 내용
 - 정신의료기관에서 우울증 등 정신건강검진 · 상담 비용 지원(3회차까지 지원)
 - 검진결과에 따라 약물치료 필요시 일반진료로 전환(본인부담금 발생)
- 문의 : ☎588-1457

2. 동작구 마음건강센터

동작구보건소에서 운영하는 동작구마음건강센터는 노량진로 140 메가스터디타워 2층에 위치하고 있으며 자살예방센터, 심리상담센터가 설치되어 지역주민에게 정신건강서비스를 제공하고 있습니다.

▶ 자살예방

- 자격 : 동작구 주민
- 내용
 - 선별검사 : 스트레스, 우울증, 자살고위험 선별검사
 - 자살예방교육, 자살예방지킴이교육
- 문의 : ☎ 820-1034~5

▶ 심리상담

- 자격 : 동작구 주민
- 내용
 - 개인상담 : 우울감, 불안, 스트레스, 음주문제, 대인관계 어려움 등
 - 가족상담 : 부부갈등, 고부갈등, 자녀양육의 어려움 등
 - 심리검사 : 성격검사, 정서상태검사 등
- 문의 : ☎ 820-9638

3. 치매지원센터

치매지원센터는 어르신들이 치매를 예방하거나 치매에 걸리더라도 그 과정이 느리게 진행할 수 있도록 돕는 시설입니다. 이를 위해 메타기억교실, 미술치료와 원예치료를 포함하는 작업치료 프로그램, 서울대 가정의학과와 연계하여 초기 치매 어르신의 낙상방지 프로그램 등을 진행하고 있습니다.

▶ 치매조기검진

- 자격
 - 만 60세 이상 동작구 어르신(매해 만75세 도래자 집중검진)
 - 감별검사 지원 : 치매 임상평가 상 치매진단자, 저소득자(기준 중위소득 120%), 매해 만75세 도래자
- 내용
 - 선별검사 : 무료(MMSE-DS)
 - 진단검사 : 무료(신경인지검사, 치매임상평가)
 - 감별검사(원인확진검사) : 뇌촬영(MRI), 혈액검사 본인부담금 지원(병의원 8만원, 상급종합병원 11만원)
- 문의 : ☎ 598-6088

▶ 인지건강 프로그램

- 운영기간 : 연중(매주 일정표에 따라 운영)
- 장 소 : 동작구 치매지원센터, 동주만센터, 경로당 등
- 대 상 : 정상, 고위험, 치매군 어르신
- 내 용
 - 방문간호사와 함께하는 두근두근 뇌운동, 집밖함께 건강프로그램 운영
 - 동작구치매지원센터 인지건강센터 운영 : 음악, 미술, 인지, 수공예 활동 등



▶ 치매환자 가족지원

- 치매치료비 지원
 - 자격 : 기준 중위소득 120% 이하
 - 내용 : 월 3만원 한도(연 36만원)내 당일 진료비 및 치매약제비 중 본인부담금 지원
- 조호물품 제공
- 배회인식표 제공
- 치매가족지지(모임, 교육)
- 지역의료복지기관 연계
- 문의 : ☎ 598-6088

4. 어린이급식관리지원센터

어린이급식관리지원센터는 동작구 어린이에게 건강하고 안전한 급식관리 지원을 통하여 대상별(어린이, 원장, 조리원, 교사) 맞춤형 영양, 위생·안전교육 프로그램과 교육자료 개발 및 지원을 통해 동작구 미래 주역인 어린이의 건강증진에 기여하고 있습니다.

- 운영목적 : 영양사가 없는 100인 미만 어린이 급식소의 위생·영양 관리 지원
- 운영방법 : (사)대한영양사협회 서울특별시영양사회 위탁운영
- 센터위치 : 동작구 장승배기로 51, 4층(동작관악교육지원청 맞은편)
- 주요업무
 - 어린이 급식소 위생·영양 관리 순회방문 및 현장지도
 - 시설 유형별, 급식 규모별 어린이 급식용 식단 및 표준레시피 개발·보급
 - 위생·영양 관련 교육 자료 개발 및 보급, 교육 프로그램 운영 등
- 문 의 : ☎ 822-0111

Ⅲ. 안전한 동작구

1. 감염병 관리

▶ 결핵검진 및 치료

- 검진대상자
 - 호흡기 계통의 증상이 있는 자(2주이상 기침, 객담, 혈담이나 객혈 등)
 - 결핵환자와 동거 및 동거하였던 자
 - 결핵검진을 원하는 자
 - 병무청 및 민간 병·의원에서 결핵유소견자로 통보된 자
 - 결핵 고위험군(당뇨병, 알코올중독자, 에이즈감염자, 부랑자 등)
- 검진방법(무료)
 - X-선 직촬 : 검진결과 즉시 확인가능
 - 객담검사
 - 접수(결핵실) → X-ray검진(방사선과) → 결과확인(결핵실)
- 치료 및 등록관리 : 검진 결과 이상소견자
- 치료비용
 - 무료 : 노인, 의료급여 수급자
 - 일반 : 투약수수료 2,000원
- 치료기간 : 6, 9개월
- 문 의 : ☎ 820-9564

▶ 무료·익명 에이즈 검진

- 검사시기 : 감염의심 행동 후 3개월 (12주)이후
- 장 소 : 보건소 1층 임상병리실
- 절 차 : 임상병리실에 방문하여 '신속검사'라고 말하고 검사 진행 → 20분 뒤 결과 확인
- 결과확인 : ☎ 820-9571



▶ 수인성 식품매개질환 대응

- 연중 24시간 비상방역근무 운영
- 내용
 - 역학조사반 편성 : 7명(의사, 간호사, 보건, 행정, 임상병리, 방역, 운전)
 - 수인성식품매개질환 발생시 신속한 초동대처
 - 환자 채변검사 의뢰 및 역학조사 수행
 - 식품 및 환경검체 수거 및 검사의뢰
- 문 의 : ☎ 820-9465

▶ 레지오넬라증 예방관리

- 시 기 : 4월 ~ 9월
- 대 상 : 동작구 다중이용시설(목욕시설, 어르신복지시설, 병원, 숙박시설 등)
- 내 용
 - 대상시설 점검 및 검체 채수하여 검사의뢰
 - 검사결과 부적합시설 재검사 및 소독조치
 - 레지오넬라증 환자 관리 및 감시체계 운영
- 문 의 : ☎ 820-9465

▶ 1군 감염병 환자관리

- 대상 질환(6종)
 - 장티푸스, 파라티푸스, 세균성이질, 장출혈성대장균, A형간염, 콜레라
- 시 기 : 감염병을 진단한 의사가 발생신고한 후 지체없이
- 내 용
 - 대접촉으로 인한 전파방지를 위한 격리조치
 - 전파방지를 위한 환자집 내부 및 주변 방역소독
 - 환자 접촉자 증상발생 모니터링 실시
 - 환자 입원치료 종료후 격리치료비 지급
- 문 의 : ☎ 820-9465

2. 의료비 지원사업

▶ 건강한 엄마 되기

구 분	자 격	지 원 내 용	문 의 처
고위험 임신부 산전검사 지원	<ul style="list-style-type: none"> 만20세 미만 및 만35세 이상자 쌍태아 이상 임신 다문화 가족 (동작구민, 건강보험료 본인 부담기준 180% 범위) 	<ul style="list-style-type: none"> 2차 기형아검사(퀴드검사, 초음파): 임신 14주 ~ 18주 임신성 당뇨병검사: 24주 ~ 28주 협력병원: 중앙대병원, 청화병원, 이지은산부인과, 해운산부인과 	820-9576
고위험 임신부 의료비 지원 (소득, 분만, 질환기준 동시 충족 시 지원)	<ul style="list-style-type: none"> 고위험임신질환: 조기진통 분만관련출혈, 중증임신중독증 분만일로부터 6개월 이내 기준중위 소득 180% 이하 	<ul style="list-style-type: none"> 조기진통 <ul style="list-style-type: none"> - 지원기간: 임신주수 20주 이상 임신주수 34주 미만 - 질병코드: O60.0~O60.3 분만관련출혈 <ul style="list-style-type: none"> - 지원기간: 분만관련 입원일부 터 분만일 이후 6주까지 - 질병코드: O67.0,O67.8,O67.9, O72.0~O72.3 중증 임신중독증 <ul style="list-style-type: none"> - 지원기간: 임신주수 20주~분만관련 입·퇴원일까지 - 질병코드: O11,O14,O15 지원규모: 비급여 본인부담금 (상급병실료차액, 환자특식 제외) 해당하는 금액의 90%를 지원 (지원한도 300만원) 	820-9594



<p>산모 · 신생아 건강관리사 (도우미) 지원</p>	<ul style="list-style-type: none"> · 기준 중위소득 80%이하 출산가정 · 예외기준 1) 기준중위소득 100% 이하 : 둘째아 이상, 쌍생아 출산가정 2) 소득기준 없음 : 셋째아 이상, 희귀난치성질환 산모, 장애인 산모신생아, 새터민 산모, 결혼이민산모, 미혼모 · 결혼이민산모 소득 무관 · 정부지원(단, 남편은 한국 국적이여야 함) ※ 본인부담금 있음 	<ul style="list-style-type: none"> · 이용자의 선택에 따라 5~25일의 건강관리사 이용금액 지원(바우처형태) ※ 본인부담금 있음 (본인부담금=이용가격-지원금) ※ 태아유형, 출산순위에 따라 지원금 상이 	<p>820-9505 820-9594</p>
<p>청소년 산모 임신 · 출산 지원</p>	<ul style="list-style-type: none"> · 동작구 만18세 이하 	<ul style="list-style-type: none"> · 신청기간 : 분만전까지 · 임신 1회당 120만원 범위 내 · 온라인 신청 : 사회서비스 전자바우처 홈페이지 (www.soci21service.or.kr) 	<p>820-9579</p>
<p>난임부부 지원 (체외-신선배아)</p>	<ul style="list-style-type: none"> · 난임시술 진단서 제출, 만44세 이하 기준중 소득 130% 이하 여성 	<ul style="list-style-type: none"> · 2018년 지원기준 및 내용 변동으로 담당자 확인 필요함 	<p>820-9505</p>
<p>기저귀 · 분유 조제 지원사</p>	<ul style="list-style-type: none"> · 기준 중위소득 40% 이하, 0~24개월 영아 	<ul style="list-style-type: none"> · 기저귀지원 : 영아 1인당 월 64,000원 · 분유지원 : 산모질환으로 모유수유가 불가능한 경우, 월 86,000원 ※ 바우처 형태 지급 ※ 지원금 변동가능으로 유선확인 	<p>820-9505</p>



▶ 아기건강 지키기

구 분	자 격	지 원 내 용	문 의 처
신청성대상 이상 2차 정밀검사비 지원	<ul style="list-style-type: none"> 2차 정밀검사 결과 환아로 판정된 경우 	<ul style="list-style-type: none"> 본인부담금(비급여 제외)을 1인당 5만원 범위내 지원 	820-9495
미숙아 및 선천성 이상아 의료비 지원	<ul style="list-style-type: none"> 기준중위소득 180% 이하 세제녀 가구이상 소득 무관 	<ul style="list-style-type: none"> 미숙아 : 임신37주 또는 2,500g 미만 출생아에게 의료비 지원 선천성이상아 : 출생 후 28일 이내 Q로 시작하는 진단코드를 진단 받고, 출생 후 6개월 이내 입원하여 수술한 의료비 (1회 수술에 한함) 신청기간 : 신생아 주민등록을 완료한 후 퇴원일로부터 6개월 이내 	820-9495
영유아 발달장애 정밀검사비 지원	<ul style="list-style-type: none"> 영유아 검진결과 "심화평가 권고" 대상 	<ul style="list-style-type: none"> 연간1인당 1회 지원 의료급여수급권자, 차상위계층 : 최대40만원 건강보험료 하위 30% 이하 : 최대20만원 	820-1430
아토피·천식 의료비 지원	<ul style="list-style-type: none"> 동작구 만18세 미만 환아, 의료급여, 차상위 가정 	<ul style="list-style-type: none"> 200,000원/년 (본인부담 진료비 및 약제비) 보습제 제공 : 1set (로션, 크림, 클렌저) 	820-1424
소아 암환자 의료비 지원	<ul style="list-style-type: none"> 18세 미만 소아 암환자 중 의료급여, 차상위 계층, 건강보험가입자 중 소득·재산 기준 적합자 	<ul style="list-style-type: none"> 최대 만 18세까지 연속지원 지원암종 : 전체 암종 지원금액 : 백혈병 3,000만원, 백혈병 이외 2,000만원 (조혈모세포이식 시 3,000만원) ※ 본인일부부담금 (비급여 본인부담금 구분 없음) 	820-9567



▶ 성인, 어르신 건강 지키기

구 분	자 격	지 원 내 용	문 의 처
성인 암환자 의료비 지원 (의료급여)	· 의료급여는 당연선정, 차상위 계층	<ul style="list-style-type: none"> · 연속 최대 3년 지원 · 지원암종 : 전체 암종 (원발성 폐암 포함) · 지원금액 : 본인 일부 부담금 120만원, 비급여 본인부담금 100만원 	820-9567
성인 암환자 의료비 지원 (건강보험)	· 해당 1월 건강보험료 지원기준 적합한 국가암검진 수검자	<ul style="list-style-type: none"> · 연속 최대 3년 지원 · 지원암종 : 5대 암종 (위암, 대장암, 간암, 유방암, 자궁경부암) · 지원금액 : 본인 일부 부담금 200만원 	820-9567
폐암 환자 의료비 지원 (건강보험)	· 해당 연도 최근 3개월 건강보험료 평균이 지원기준에 적합한 자	<ul style="list-style-type: none"> · 연속 최대 3년 지원 · 지원암종 : 원발성 폐암 · 지원금액 : 본인일부부담금 120만원, 비급여 본인부담금 100만원 	820-9567
희귀·난치성 질 환 자 의료비 지원	· 의료급여, 차상위 계층, 건강보험가입자 중 소득·재산 기준 적합자	<ul style="list-style-type: none"> · 의료비 지급 : 건강보험공단 · 지원질환 : 만성신부전증, 혈우병 환자 등 희귀난치성 질환자 133종 · 지원범위 : 본인일부부담금, 보장구구입비, 호흡보조기·기침유발기 대여료, 간병비, 특수식이 구입비 	820-9567

3. 허가·신고·등록

▶ 위생민원

① 일반·휴게 음식점, 제과점 영업신고

- 구비서류
 - 신청서
 - 위생교육필증
 - 건강진단결과서
 - 소방방화시설 완비증명서(지층 66㎡ 이상, 2층 이상은 100㎡ 이상만 해당)
 - 액화석유가스 사용시설완성 검사 증명서
- ※ 1층 100㎡이상 일반·휴게음식점 : 재난 배상책임보험 가입 필요(1개월 이내)
- 처리기간 : 즉시
- 문 의 : ☎ 820-9424

② 유흥·단란주점 영업허가

- 구비서류
 - 신청서
 - 위생교육필증
 - 건강진단결과서
 - 소방·방화시설 완비증명
 - 학교환경 위생정화위원회 심의서
 - 전기안전점검확인서
 - 액화석유가스 사용시설 완성 검사 필증
- 처리기간 : 접수일로부터 3일 이내
- 문 의 : ☎ 820-1422





③ 식품제조가공, 식품판매업신고

- 구비서류
 - 신청서
 - 건강진단결과서
 - 위생교육필증
 - 제조방법 설명서(식품판매업 제외)
- 처리기간: 접수일로부터 3일 이내
- 문 의 : ☎ 820-9414

④ 즉석판매제조가공업 신고

- 구비서류
 - 신청서
 - 건강진단결과서
 - 위생교육필증
 - 제조방법 설명서
- 처리기간: 즉시
- 문 의 : ☎ 820-9414

⑤ 숙박업, 목욕장업, 이·미용업, 세탁업 건물위생관리업 신고

- 구비서류
 - 신청서
 - 면허증 원본(이·미용)
 - 영업설비개요서 (영업장 내부구조)
- 처리기간: 즉시
- 문 의 : ☎ 820-9416



⑥ 건강기능식품판매업 영업신고(일반판매업, 유통전문판매업)

- 구비서류
 - 신청서
 - 위생교육필증
 - 위탁생산계약서(유통전문판매업)
- 처리기간 : 즉시
- 문 의 : ☎ 820-9414

⑦ 축산물판매업 영업신고

- 구비서류
 - 영업신고서
 - 영업장의 시설내역 및 배치도
 - 건강진단서 사본
 - 위생교육수료증 사본
 - 수수료(1만원)
 - 신분증
- 처리기간 : 접수일로부터 3일 이내
- 문 의 : ☎ 820-1601





▶ 의약무 민원

① 의료기관(병의원, 치과의원, 한의원) 개설신고(허가)

- 구비서류
 - 신청서 및 면허증사본
 - 업소평면도 및 구조설명서
 - 수수료 40,000원(신고) 100,000원(허가)
- 처리기간 : 10일
- 문 의 : ☎ 820-9459, 1426

② 약국개설등록

- 구비서류
 - 약사면허증 원본
 - 수수료 10,000원
- 처리기간 : 7일
- 문 의 : ☎ 820-9458, 9588

③ 치과기공소 등록

- 구비서류
 - 신청서 및 면허증사본
 - 시설, 정원 등의 개요설명서
 - 수수료 10,000원
- 처리기간 : 3일
- 문 의 : ☎ 820-9459, 1426

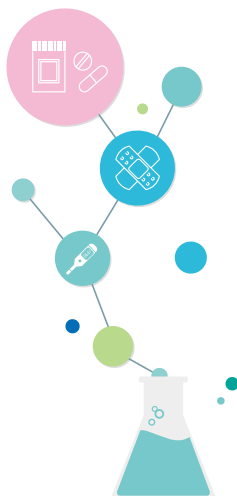

④ 안경업소 개설등록

- 구비서류
 - 신청서 및 면허증사본
 - 시설, 정원 등의 개요설명서
 - 수수료 10,000원
- 처리기간 : 즉시
- 문 의 : ☎ 820-9459, 1426

⑤ 의료기기판매업신고

- 구비서류
 - 신청서
 - 수수료 10,000원
- 처리기간 : 3일
- 문 의 : ☎ 820-9458, 9588

⑥ 안전상비의약품판매자등록

- 구비서류
 - 신청서
 - 안전상비의약품판매자
교육수료증 사본
 - 사업자등록증명
 - 수수료 10,000원
- 처리기간 : 3일
- 문 의 : ☎ 820-9458, 9588





▶ 1차 진료실 운영

- 대상 : 지역주민
- 내용
 - 고혈압, 당뇨, 고지혈증 등 만성질환자 진료, 상담, 검사
 - ※ 초진환자 : 질환관련 처방전이나 검사 결과지 등 만성질환 확인가능 서류
 - ※ 검사 : 월 1회(둘째주 수요일만 가능, 09:00~11:30) / B형 간염, 산전검사
 - 말라리아 처방
- 문의 : ☎ 820-9210

▶ 예방접종실 및 모자보건실 운영

- 대상 : 영·유아 및 임신부, 접종대상 주민
- 일시 : 매월 둘째주 수요일
- 내용
 - 어린이 예방접종(0세~만12세)
 - A형간염, B형간염, 디프테리아·파상풍·백일해(DTaP, Td, Tdap), 소아마비, 뇌수막염, 폐렴구균, MMR(홍역,이하선염,풍진), 수두, 일본뇌염, 사람유두종바이러스
 - 성인대상 예방접종
 - 장티푸스, B형간염, 폐렴구균(65세이상 어르신)
 - 계절 인플루엔자(독감)
 - 장애인, 수급자, 국가유공자, 생후 6~59개월이하 어린이 ← “접종기간 별도공지”
 - 임신부 등록관리 및 서비스 안내
 - 엽산제(임신 등록~12주까지), 철분제(임신 20주~출산시까지)
 - 등록 임신부 임신 초기 혈액검사·소변검사(매월 둘째주 수요일 오전만 가능)
- 문의 : ☎ 820-9601

▶ 대사증후군 전문관리센터 운영

- 대상 : 20세이상~64세이하 사당동 지역주민
- 일시 : 월, 화 08:00~17:00
- 내용
 - 검사 : 혈압, 혈당, 중성지방, HDL콜레스테롤, 허리둘레, 체성분검사 등
 - ※ 검사 전 10시간 이상 금식 필수
- 방법 : 사전 예약(월 · 화 ☎ 820-9644)
 - ※ 수~금요일은 동작구보건소 건강관리센터로 전화예약(☎ 820-9933)

▶ 금연클리닉 운영

- 대상 : 금연을 희망하는 지역주민
- 일시 : 매주 금요일 09:00~18:00
- 내용 : 금연전문상담사의 개인별 상담 및 교육, 금연보조제 제공 등

● 사당분소 오시는 길 동작구 사당로 253-3(사당3동 324-14) 유창빌딩 2층(☎ 820-9210)



버스 이용 시

- 사당역 12번 출구에서 마을버스 **동작09** 승차 → 대림상가 앞 하차
- 간선버스 **752** 승차 → 사당시장 하차

지하철 이용 시

- 남성역 4번 출구 • 이수역 10번 출구

