

# 서울새활용플라자 유니버설 디자인(UD) 적용을 위한 안내환경 개선 결과보고

2017 . 12 . 06 .

문서번호	공간마케팅팀-1986	책임	팀장	전략사업 본부장	디자인경 영단장	대표이사	
결재일자	2017.12.07.	12/06	12/06	12/06	12/07	12/07	
공개여부	공개	박무호	代박무호	代이소연	유석윤	이근	
방침번호	대표이사방침 제(1992)호	협 조					

추진근거	<ul style="list-style-type: none"> <li>- 서울시 기획조정실 평가담당관에서 실시한 서울새활용플라자의 유니버설 디자인(UD)의 개선사항 자원순환과 내용 전달</li> <li>- 서울새활용플라자 운영 주체인 서울디자인재단에서 안내사인 개선 실시</li> </ul>		
대 내 외 협력현황	부서(단체)명	협의내용	협의결과
	서울시 기획조정실 평가담당관	유니버설 디자인(UD) 개선사항 전달	협의완료
	서울시 자원순환과	안내사인 개선 방향 및 범위	협의완료
사 업 비	15,589,500원(일금 일천오백오십팔만구천오백원정)		

서울디자인재단 (전략사업본부 공간마케팅팀)

# 사전 검토항목

※ 해당사항이 없을 경우 '무 ✓' 표시하시기 바랍니다.

검 토 항 목	검토여부 '✓' 표시					
시 민 참 여 고 려 사 항	시 민 :	유 <input type="checkbox"/>	( )	무 ✓		
	이 해 당 사 자 :	유 <input type="checkbox"/>	( )	무 ✓		
	전 문 가 :	유 <input type="checkbox"/>	( )	무 ✓		
	옴 브 즈 만 :	유 <input type="checkbox"/>	( )	무 ✓		
법 령 및 기 타 고 려 사 항	법 령 규 정 :	교통 <input type="checkbox"/>	환경 <input type="checkbox"/>	재해 <input type="checkbox"/>	기타 <input type="checkbox"/>	무 ✓
		고용효과 <input type="checkbox"/>	노동인지 <input type="checkbox"/>	균형인지 <input type="checkbox"/>		
	기 타 :	취약계층 ✓	성인지 <input type="checkbox"/>	장애인 ✓	디자인 ✓	
	갈등발생 가능성 <input type="checkbox"/>	유지관리 비용 <input type="checkbox"/>		무 <input type="checkbox"/>		
타 자 원 의 활 용	중 앙 부 처 :	유 <input type="checkbox"/>	( )	무 ✓		
	민 간 단 체 :	유 <input type="checkbox"/>	( )	무 ✓		
	기 업 :	유 <input type="checkbox"/>	( )	무 ✓		
관 계 기 관 및 단 체 협 의	관 계 기 관 :	유 <input type="checkbox"/>	( )	무 ✓		
	관 련 단 체 :	유 <input type="checkbox"/>	( )	무 ✓		

# 서울새활용플라자 유니버설 디자인(UD) 적용을 위한 안내환경 개선 결과보고

서울새활용플라자의 노약자 및 장애인 등을 포함한 모든 방문객들에게 안전하  
하게 관람할 수 있는 안내환경 조성을 위해 추진한 사업결과를 보고함

## 1. 추진개요

### ■ 추진근거 및 경과

- 서울시 기획조정실 평가담당관
  - 서울새활용플라자 유니버설 디자인 전문가 자문회의 진행 (17' 7 ~ 8월)
  - 유니버설 디자인(UD) 개선사항 자원순환과 전달 (17' 09.08)
- 서울시 자원순환과와 개선사항 추진 협의
  - 안내사인 개선 방향 및 적용 범위 협의 (17' 09.08 ~ 09.20)
- 서울디자인재단 사업방침 수립
  - 서울새활용플라자 유니버설 디자인(UD) 적용을 위한 안내환경 개선 계획(대표이사 방침 제3958호, 2017.09.26.)

### ■ 추진방법

- 사 업 명 : 서울새활용플라자 유니버설 디자인(UD) 적용을 위한 안내환경 개선
- 추진방법 : 수의계약 (헤움디자인하우스)
- 계약금액 : 15,589,500원 (일금 일천오백오십팔만구천오백원정)
- 사업기간 : 2017.11.17. ~ 2017.12.06
- 사업범위 : 서울새활용플라자 내외부 공간 (사업추진결과에 대한 세부내용 참조)
- 사업내용 :
  - 안내사인
    - 건물출입구 종합안내표지판 설치 (지상 1, 2층 출입구)
    - 지상 장애인 주차장 진입구역 안내사인 추가 설치
    - 건물 내부 픽토그램 크기 확대를 통한 시인성확보
    - 1층 안내데스크의 공간인식이 용이하도록 안내사인 개선
  - 안전한 환경
    - 건물 외부 계단참 끝단 시인성 확보 및 논슬립재 부착

### 3. 사업 추진결과

#### 1. 1층 주출입구 종합안내사인

새활용플라자 사인 개선사항

완료사진

##### ① 1층 주출입구 종합안내

SPEC.  
스틸 블레이드 질곡  
지장역 도장 시트부착마감



#### 2. 1층 부주출입구 종합안내사인

새활용플라자 사인 개선사항

완료사진

##### ② 1층 부출입구 종합안내

SPEC. 그래픽 시트젓팅 휘부



### 3. 2층 출입구 종합안내사인

새활용플라자 사인 개선사항

#### ③ 2층 출입구 종합안내

SPEC. 아크릴 플레이트 지향액 도장, 실코인쇄마감



완료사진



### 4. 광장계단 안전띠 시공

새활용플라자 사인 개선사항

#### ④ 광장계단 안전띠

SPEC. 내사고정형 노출립 - 외배

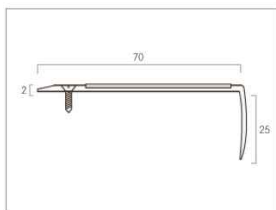

완료사진

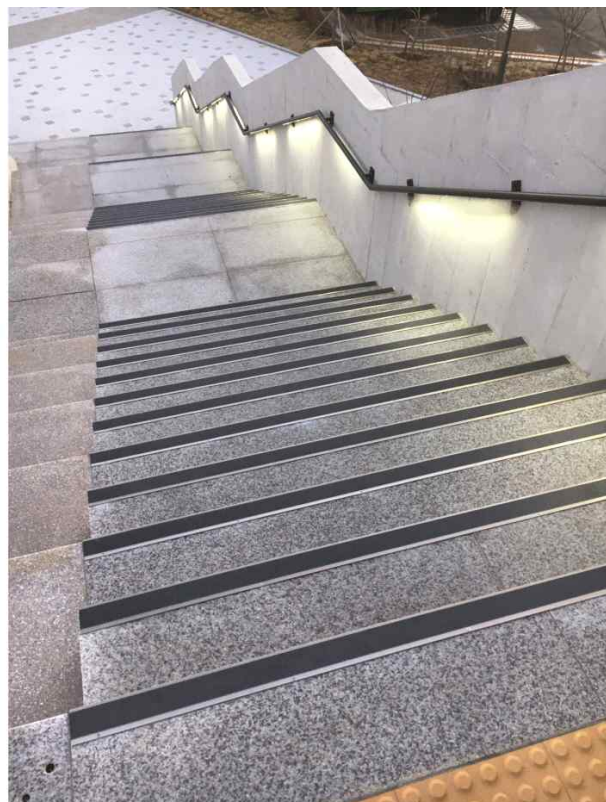

## 5. 데크계단 안전띠 시공

새활용플라자 사인 개선사항

### 5 데크계단 안전띠

SPEC. 나사고정형 노출립 - 화색

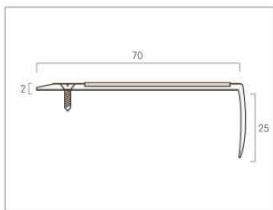

완료사진

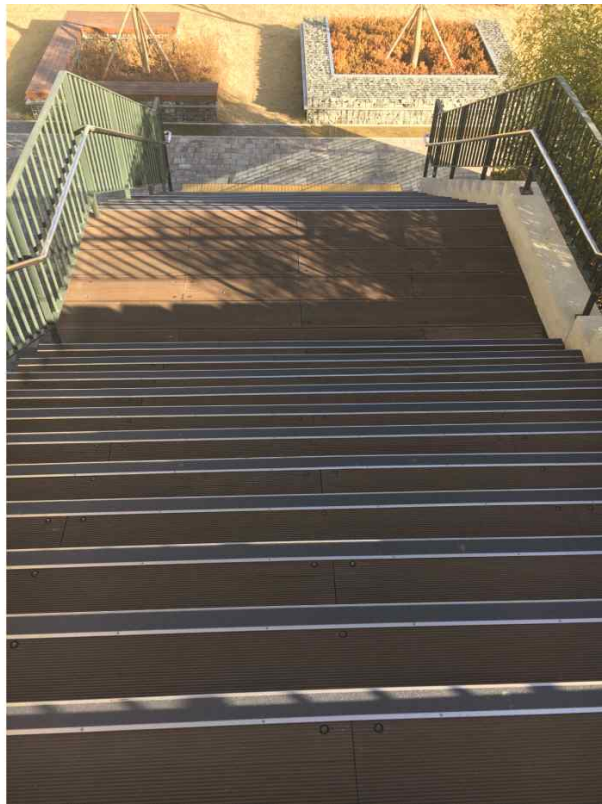

## 6. 장애인 주차구역 유도사인 (난간)

새활용플라자 사인 개선사항

### 6 장애인 주차구역 유도사인 - 난간

SPEC. 스텝질곡 지장색도장 + 그래픽시트

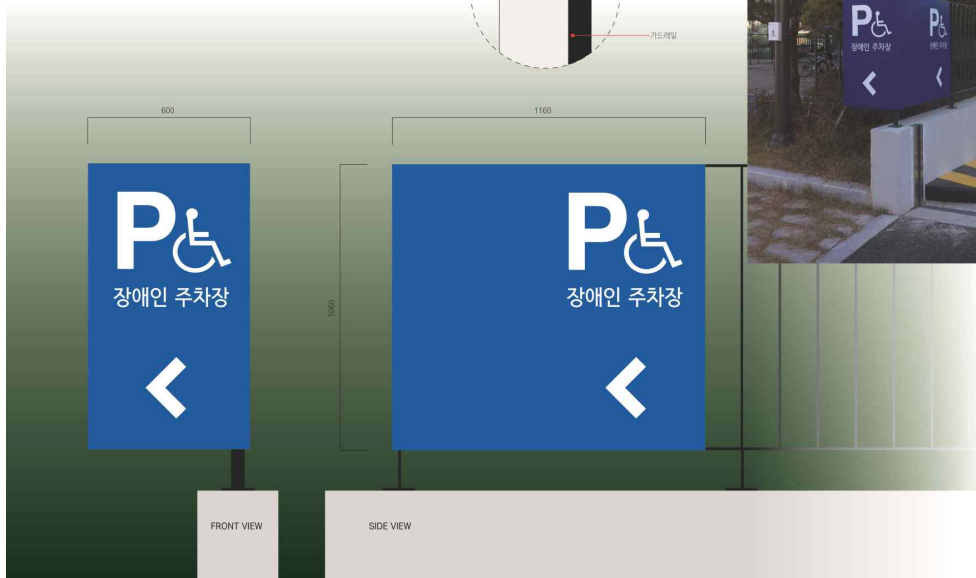
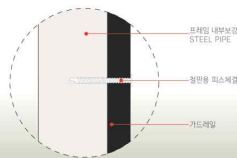

완료사진





## 7. 장애인 주차구역 유도사인 (차단기)

새활용플라자 사인 개선사항

### ⑦ 장애인 주차구역 유도사인 - 차단기

완료사진

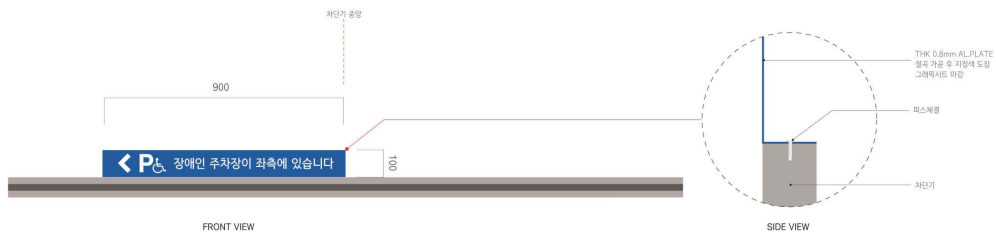

## 8. 픽토그램 사인 (도어 상단 돌출)

새활용플라자 사인 개선사항

### ⑧ 픽토그램사인-도어상단돌출

SPEC. 스틸플랫 지형색도장 + 그래픽사이드

완료사진

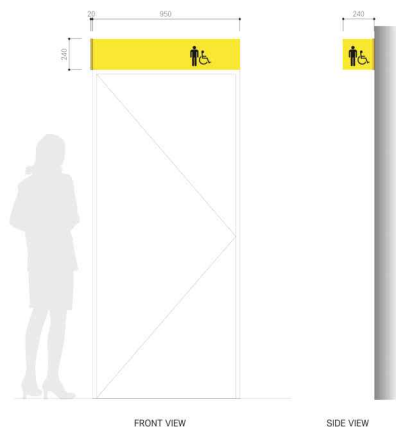

## 9. 픽토그램 사인 (돌출)

새활용플라자 사인 개선사항

### 9 픽토그램사인-돌출

SPEC. 소담영국 지장색도장 + 그래픽시트

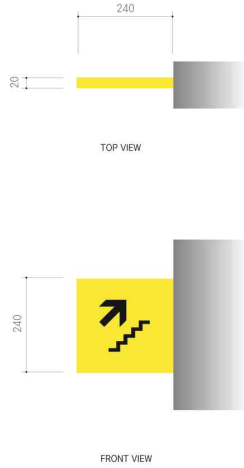

완료사진



## 10. 픽토그램 사인 (벽부)

새활용플라자 사인 개선사항

### 10 픽토그램사인-벽부

SPEC. 이크림페널 지장색 도장 + 그래픽시트

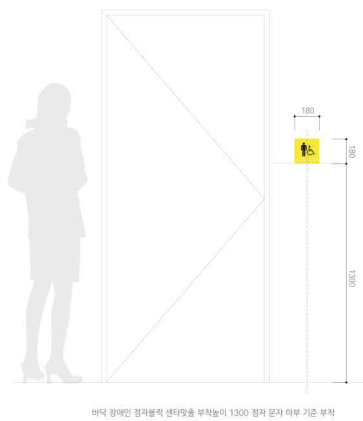

완료사진





# 11. 인포데스크 안내사인

새활용플라자 사인 개선사항

## 9 인포데스크 안내사인

SPEC. 스타일링과 자장역도장 행정실지 / 아크릴스카서 자장역 도장

완료사진

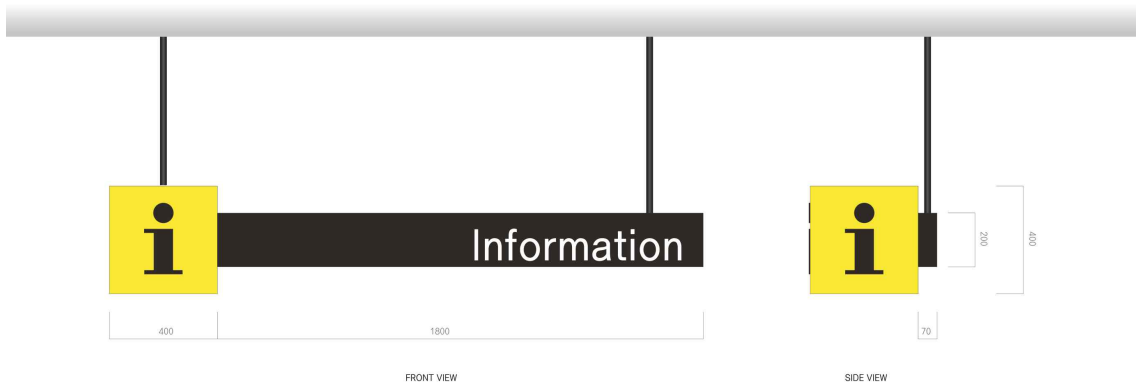

## 4. 향후계획

- 시공 완료에 따른 준공 검수
  - 2017년 12월 6일 계약완료일 까지 준공검수 진행
- 준공금 지급
  - 준공검수에 따른 준공금액 지급예정 (2017.12.13.일 예정)

- 붙임 1. 서울새활용플라자 유니버설 디자인(UD) 적용을 위한 안내환경 개선 계획 1부.  
2. 결과보고서 1부.  
3. 산출내역서 1부.  
4. 계약서 1부. 끝.