11월 “본부 안전점검의 날” 개최 결과

(설비부)

□ 안전점검의 날 개최 개요

연번	일시	대상공사장	참여인원 (명)	지적건수 (건)	조치건수 (건)
계		총 계	87	3	3
1	‘17.11.15.	남산예장자락 소방본부 리모델링공사	3		
2	‘17.11.15.	서울소방행정타운 건설사업(1단계) 기계설비공사	9	2	2
3	‘17.11.15.	서울소방행정타운 건설사업(1단계) 전기공사	9		
4	‘17.11.15.	서울소방행정타운 건설사업(1단계) 통신공사	9		
5	‘17.11.15.	서울기록원 건립 기계공사	4		
6	‘17.11.15.	서울기록원 건립 전기공사	3		
7	‘17.11.15.	서울기록원 건립 통신공사	2		
8	‘17.11.15.	서울혁신파크 1단계 조성 기계설비공사	4		
9	‘17.11.15.	서울혁신파크 1단계 조성 전기공사	4		
10	‘17.11.15.	서울혁신파크 1단계 조성 통신공사	4		
11	‘17.11.15.	세운상가 활성화를 위한 공공공간 조성기계공사	5		
12	‘17.11.15.	세운상가 활성화를 위한 공공공간 조성 전기공사	5		
13	‘17.11.15.	세운상가 활성화를 위한 공공공간 조성 통신공사	5		
14	‘17.11.15.	서울창업허브 별관 리모델링 기계설비공사	5	1	1
15	‘17.11.15.	서울창업허브 별관 리모델링 전기공사	5		
16	‘17.11.15.	서울창업허브 별관 리모델링 정보통신공사	5		
17	‘17.11.15.	도시고속도로 연결램프 (정릉길)설치 전기공사	3		
18	‘17.11.15.	서초역~방배로간 도로개설 전기공사	3		

□ 점검 및 조치결과

연번	공사명	점검내용	조치결과	비고
1	서울소방행정타운건립공사(1단계)			
		설명: 고소작업 안전고리 미체결	설명: 교육실시, 착용 후 작업	
2	서울소방행정타운건립공사(1단계)	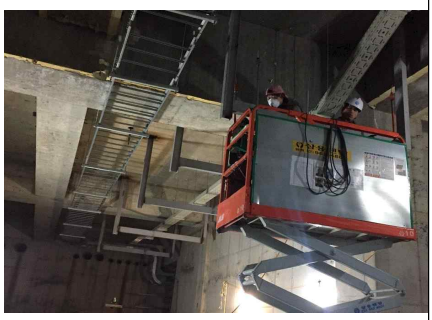		
		설명: 적정 조도 미확보	설명: 투광등 추가 설치	
3	서울창업허브별관리모델링공사			
		설명: 작업장 내 흡연 흔적	설명: 작업장외부 흡연구역 마련	