

디자인박물관 개보수 (변경) 추진계획(안)

2017 . 7 . 31 .

문서번호	전시사업팀-1207 (2017.08.18.)	선임	전시사 업팀장	상생본 부장	DDP경 영단장	대표이사	
결재일자	2017.08.18.	08/14	08/16	08/16	08/18	08/18	
공개여부	공개	이명은	김수정	최구환	유석윤	이근	
방침번호	대표이사방침 제3325호	협 조		선임			
			08/14				
			최지연				

추진근거	<ul style="list-style-type: none"> - 동대문디자인플라자 및 동대문역사문화공원 시설 개보수 및 공간 리뉴얼 계획 (서울시 디자인정책과-3004, 2017.03.15.) - 디자인박물관 개보수 추진계획(안)(대표이사방침 2457호,2017.06.22.) 		
대 내 외 협력현황	부서(단체)명	협약내용	협약결과
	서울시 문화본부 디자인정책과	DDP 민간대행사업 진행 - 동대문디자인플라자 및 동대문역사문화공원 시설 개보수 및 공간 리뉴얼	계약완료
사 업 비	'17년 67,641천원 (민간대행사업비) ▶ 170,000천원 (민간대행사업비)		

서울디자인재단 (전시사업팀)

사전 검토항목

※ 해당사항이 없을 경우 '무 ✓' 표시하시기 바랍니다.

검 토 항 목	검토여부 '✓' 표시					
시 민 참 여 고 려 사 항	시 민 :	유 <input type="checkbox"/>	()	무 <input checked="" type="checkbox"/>		
	이 해 당 사 자 :	유 <input type="checkbox"/>	()	무 <input checked="" type="checkbox"/>		
	전 문 가 :	유 <input type="checkbox"/>	()	무 <input checked="" type="checkbox"/>		
	옴 브 즈 만 :	유 <input type="checkbox"/>	()	무 <input checked="" type="checkbox"/>		
법 령 및 기타 고 려 사 항	법 령 규 정 :	교통 <input type="checkbox"/>	환경 <input type="checkbox"/>	재해 <input type="checkbox"/>	기타 <input checked="" type="checkbox"/>	무 <input type="checkbox"/>
		고용효과 <input type="checkbox"/>	노동인지 <input type="checkbox"/>	균형인지 <input type="checkbox"/>		
	기 타 :	취약계층 <input type="checkbox"/>	성인지 <input type="checkbox"/>	장애인 <input type="checkbox"/>	디자인 <input checked="" type="checkbox"/>	
		갈등발생 가능성 <input type="checkbox"/>	유지관리 비용 <input type="checkbox"/>	무 <input type="checkbox"/>		
타 자 원 의 활 용	중 앙 부 처 :	유 <input type="checkbox"/>	()	무 <input checked="" type="checkbox"/>		
	민 간 단 체 :	유 <input type="checkbox"/>	()	무 <input checked="" type="checkbox"/>		
	기 업 :	유 <input type="checkbox"/>	()	무 <input checked="" type="checkbox"/>		
관 계 기 관 및 단 체 협 의	관 계 기 관 :	유 <input type="checkbox"/>	()	무 <input checked="" type="checkbox"/>		
	관 련 단 체 :	유 <input type="checkbox"/>	()	무 <input checked="" type="checkbox"/>		

디자인박물관 개보수 (변경) 추진계획(안)

지속적인 디자인 전시 및 소통공간으로의 디자인뮤지엄 운영을 위해 디자인박물관 개보수를 진행함으로써 디자인박물관 운영 고도화 및 안정화를 하고자 함.

< 변경사항 >

[예산변경]

- 변경사유 : DDP 놀이터사무실 공간 재구성을 위해 민간대행사업비 예산 증액
- 변경내용

구분	변경전	변경후	증감
정책사업 및 예산	DDP민간대행사업비 67,641천원	DDP민간대행사업비 170,000천원	둘레길쉼터 70,000천원 놀이터사무실 32,359천원
총액	67,641천원	170,000천원	+ 102,359천원

[공간추가]

- 추가사유 : 공간의 효율적 활용 및 다양한 DDP 콘텐츠를 개발을 통한 DDP 브랜딩
- 추가공간

구분	변경전	변경후
배움터	2F.....디자인박물관 B2F.....수장고	4F.....놀이터사무실 ▶ 휴식공간(시민개방) 3F.....둘레길쉼터 ▶ 복합문화 공간 2F.....디자인박물관 B2F.....수장고

1. 추진배경

- 상설전시 개념의 간송미술문화재단과의 계약(3년) 종료에 따라 노후 된 시설 개보수 필요
- 전통적인 유물중심의 박물관 전시에서 디자인뮤지엄 운영을 위한 대형오브제 및 작품 등의 설치가 가능한 기획형 전시공간 조성 필요
- 디자인뮤지엄과 시너지 효과를 낼 수 있는 둘레길쉼터, 놀이터 사무실 공간에 DDP 건축 및 자하하디드 스토리, 계단조망, 세미나 등 DDP 콘텐츠를 경험 할 수 있는 공간 조성 필요

2. 사업개요

- 사업명 : 디자인박물관 개보수
- 사업기간 : 2017. 6월 ~ 12월
- 사업범위

[DDP 배움터]



■ 사업내용 및 교부요청 일정

(단위 : 천원)

사업명	3분기 교부신청 세부사업명		2017년 예산(안)
디자인 박물관 개보수	놀이터사무실	시설 보완 및 가구 구매 등	32,359
	둘레길쉼터	스페이스프레임 조망 공사 및 콘텐츠 개발	70,000
	디자인박물관	쇼케이스 구조물 철거 및 복구	13,431
		노후화 및 파손 약세스플로워 교체	50,800
	수장고	수장고 장비 보완	3,410
예 산			170,000

- 사업비 : 170,000천원

3. 시설현황

■ 디자인박물관

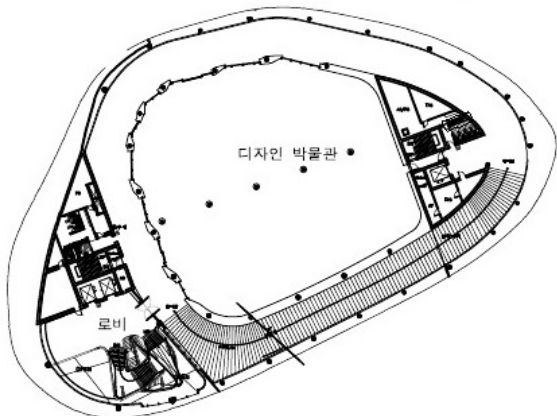
층수	지상2층		
면적(m ²)	1,462.23		
천장고(m)	6.1		
용도/기능	일반전시		
건축	바닥	대나무플로링타일	
	하중	고정하중:153kgf/m ² 적재하중:560kgf/m ²	
	천장	천연석고보드+GRG보드 / 수성페인트	
	벽체	천연석고보드+GRG보드 / 수성페인트	
	행잉	23ea, 1개소당 15~20kg	

■ 둘레길쉼터

층수	지상3층		
면적(m ²)	470		
천장고(m)	4.2~5		
용도/기능	일반전시		
건축	바닥	T3 우레탄라이닝	
	하중	적재하중:357kgf/m ²	
	천장	천연석고보드+GRG보드 / 수성페인트	
	벽체	천연석고보드+GRG보드 / 수성페인트	
	행잉	배너, 현수막 및 이에 상응하는 하중범위	

4. 추진방향

- 간송 유물에 적합한 전통적인 박물관(쇼케이스 위주) 전시에서 디자인뮤지엄 운영을 위한 대형 오브제, 작품 등의 설치가 가능하고 소통을 활성화하는 기능 및 공간으로의 기획형 전시 공간 조성
- 수장고 장비 보완으로 DDP 디자이너 콜렉션 사업을 통한 작품 효율적 보존
- DDP 고유 콘텐츠를 통한 DDP 브랜딩

5. 세부 추진내용

[추진프로세스]

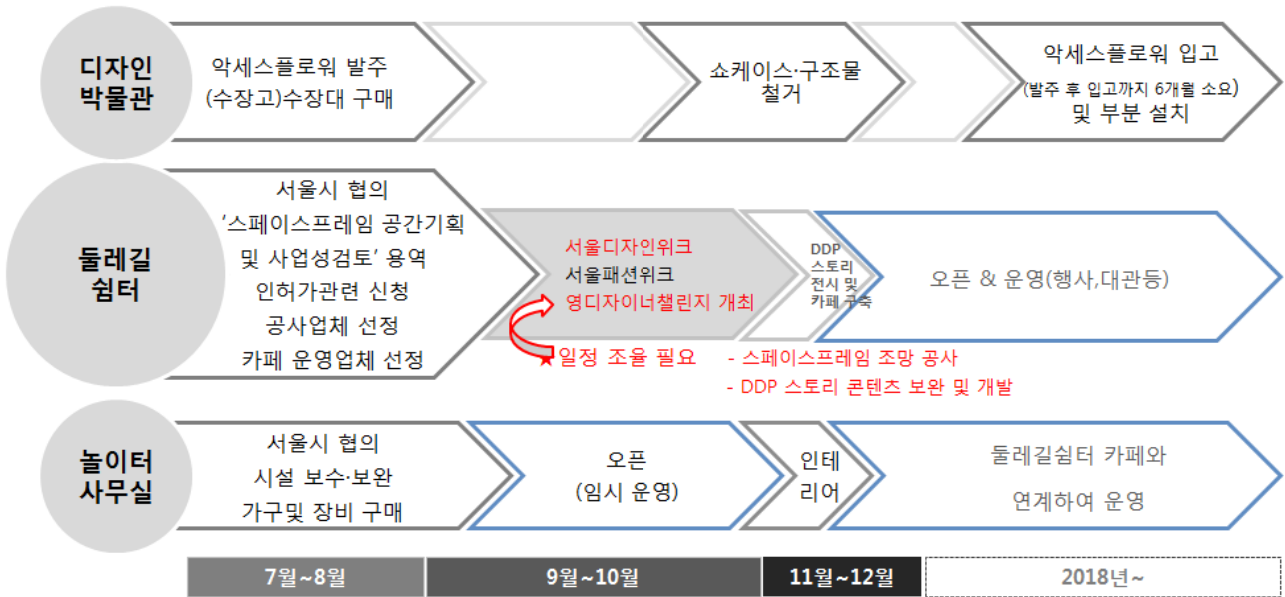

※ 세부내용 및 일정은 변경 가능

1. 디자인박물관

■ 쇼케이스 · 구조물 철거 및 복구

- 간송 유물 전시를 위한 고정형 쇼케이스·구조물 철거
- 전시장내 구축된 아트샵, 사무실, 창고 등 공간 철거
- 오브제 및 디자인작품 설치가 가능한 오픈 공간 조성



평면도



쇼케이스



아트샵

※ 필요시 쇼케이스 일부 불용품 처분 가능

■ 노후화 및 파손 악세스플로워 교체

- 간송 유물 전시를 위한 대형 쇼케이스 배치로 바닥 내려앉음 및 부식 현상 발생한 악세스플로워 부분 교체
- 기존 설치된 독일 LINDNER 제품으로 교체(원상 복구)

□ 사양

모델명		LINDNER_NORTEC	
			
디자인박물관(바닥)		Access Floor	
크기	600x600mm, 34.5t(재료 30.5t+ 원목 4t)	구조	
재료	황산화 칼슘(100% 재활용 원료, 친환경 인증)		
마감재	BAMBOO		
특징	이중바닥재로 패널 개폐가 가능, 보수용이		
		패널 개폐	

- 필요 교체면적 : CAD프로그램 활용하여 면적 산출
→ 총 260.8㎡
(43.8㎡+11.6㎡+12㎡+73.8㎡+97.8㎡+21.8㎡=260.8㎡)

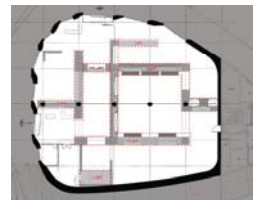

쇼케이스 및 구조물

- 소요예산 : 64,231천원

2. 수장고

- 수장고 장비 보완
 - ddp 소장품 증가로 수장고내 보관 장소 필요
 - 일반유물수장대 및 목재선반 구매 및 설치

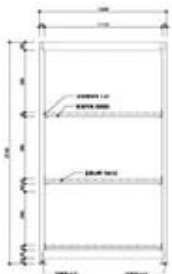

수장대 평면도



수장대



- 소요예산 : 3,410천원

3. 둘레길쉼터(안)

■ 공간구성

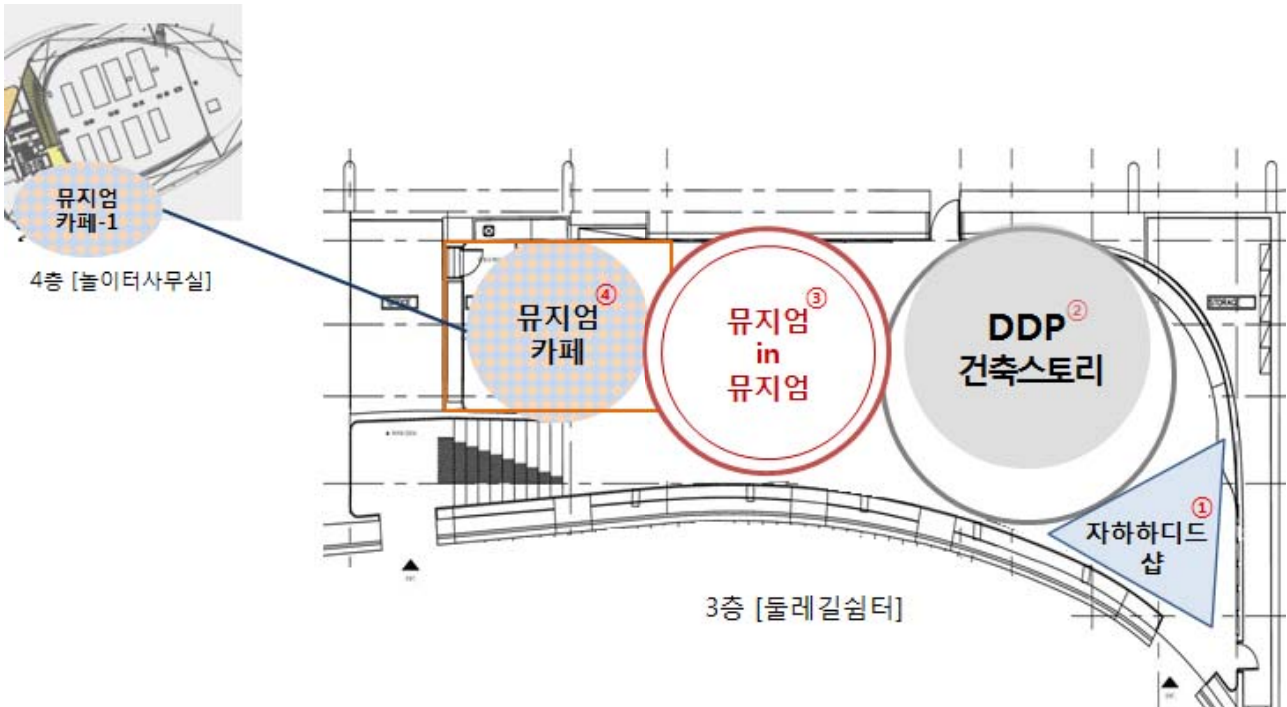

※ 공간구성 및 상세내용은 변경 가능

■ 사업내용

① 자하하디드 샵(안)

- 자하하디드 디자인상품 판매
 - DDP를 설계한 자하하디드의 디자인상품 특화 샵
 - 자하하디드의 건축세계와 상품을 접할 수 있는 기회 제공
- ※ 국제협력팀 협조 필요



② DDP 건축 스토리 존

- DDP 건축관련 고유 콘텐츠 전시
 - 알림터 천장과 연결되는 부분 조망_알림터 천장과 연결되는 부분 벽면 절단, 광조절 유리벽 시공을 통해 드라마틱한 조망이 가능하도록 조명 설치
 - 외장패널, 설계 공모 모형 등 오브제 전시
 - DDP 사이트(히스토리), 건축, 사람 스토리 영상 등 미디어 전시



③ 뮤지엄 in 뮤지엄

- 지속적으로 새로운 콘텐츠의 생성, 발신 공간
 - 새로운 콘텐츠 기획 및 전시
 - 세미나, 포럼, 디자이너 모임, 파티 등



④ 뮤지엄 카페

- 소통과 공감 그리고 디자인이 어우러지는 카페
 - 둘레길 533m에 방문객의 편의를 제공하기 위한 쉼이 있는 '컨셉 카페'
 - 배움터 4층 놀이터사무실 공간(공간코딩 예정)과 연계하여 운영가능



■ 공간운영 및 관리(안)

- 멀티펑션(multi-function) 공간으로 운영
- 학생·디자이너에게 다양한 콘텐츠 학습의 장
- 운영체계
 - 서울디자인재단 전시사업팀 운영 및 관리
(콘텐츠 기획 및 관리, 홍보 및 '뮤지엄in뮤지엄' 대관, 행사 기획 및 일정 관리 등)
 - 뮤지엄 카페 : 임대 또는 민간위탁사 선정을 통해 운영
※ 뮤지엄 카페 운영 방법(수익 분배 등)관련하여서는 추후 별도 상신

■ 소요예산 : 70,000천원

4. 놀이터사무실(안)

- DDP의 조형적 특징을 조망할 수 있는 시민 서비스 공간

- 외부에서 봤을 때 호기심 유발할 수 있도록 공간 구축
- 창측 조형계단 조망 테이블 및 허들 설치
- 오감 체험공간

※ 정식오픈 및 운영은 11월 예정으로 DDP 가구 및 장비 활용하여 9월 임시운영 예정

※ DDP 건축물대장 용도는 '문화 및 집회시설'로 명시.

※ 식음료 제조 및 판매 불가 ▶ 카페로 활용시 중구청에 '용도변경' 신청 必

※ 둘레길쉼터 '뮤지엄 카페'와 연계하여 운영 가능

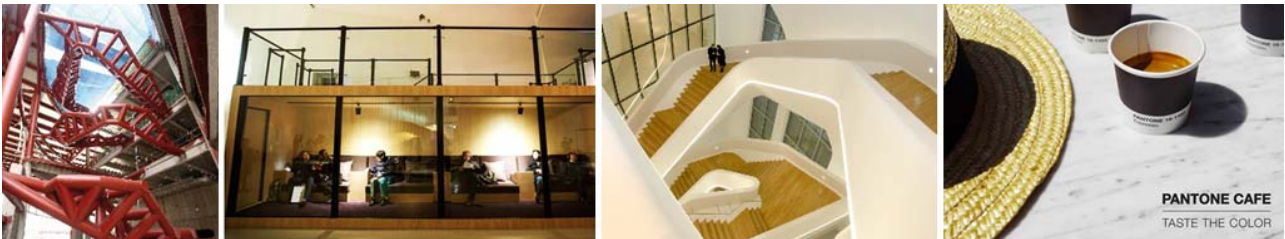

- 소요예산 : 32,359천원

6. 예산내역

- 소요예산 : 170,000천원 (부가세 포함)

- 예산과목 : 민간대행사업비

(단위 : 천원)

사업명	구분	산출내역	금액	
디자인 박물관 개보수	놀이터 사무실	공간 리뉴얼	-출입문 제거 및 시설보완(누수 등) -디자인 및 실시설계 -공간구축(인테리어)	22,359
		장비 구매	-가구 및 장비 구매	10,000
	둘레길 쉼터	공사 리뉴얼 콘텐츠 개발 및 보수	-벽면 개구 및 강화유리 시공, 스페이스 프레임 조명 설치 등 -콘텐츠 개발 및 보수보완	70,000
	디자인 박물관	쇼케이스 구조물 철거 및 복구	-인건비, 강관비계, 운송, 바닥보양	13,431
		노후화 및 파손 악세스플로워 교체 ※붙임6. 독점계약서 참조	-악세스플로워 판넬 구매, 운송, 인건비	50,800
수장고	수장고 장비 보완	-수장대, 목재선반 등	3,410	
총 예산			170,000	

※ 사업내용별 견적서 및 비교견적서는 붙임3,4 참조

※ 세부 내역 및 금액은 변동 가능

7. 추진일정

구분	내용	예산	(단위:천원)																									
			8월					9월					10월					11월					12월					18년
			1주	2주	3주	4주	5주	1주	2주	3주	4주	5주	1주	2주	3주	4주	5주	1주	2주	3주	4주	5주	1주	2주	3주	4주	5주	#1~28~44#
디자인 박물관	전시일정 시설 * 악세스플로워 계약 및 발주, 입고-설치 (부분교체) * 쇼케이스 외 구조물 철거	64,231	훈민정음·난중일기: 다시 바라보다(~ 10.12.)															간송 실감 미디어展(11.10 ~ 2018.04.08)										
둘레길 쉼터	전시일정		홍콩디자인센터					디자인워크(협의)					서울패션워크					영디자인센터 (협의필요)										
	공사 및 전시 구축 ①사업검토(구조 및 일정, 인허가관련 검토) ②수의계약(스페이스프레임 조망 디자인 및 설계) ③실시설계(특수자재선정 포함) 및 인허가 (전기/소방 등) ④스페이스프레임 조망 공사입찰(가격경쟁) ⑤스페이스프레임 조망 공사 ⑥콘텐츠 개발 및 보완 / 전시구축	70,000	사업검토 (서울시 협의 포함)	수의계약	실시설계 및 인허가					공사입찰 (가격경쟁)	스페이스-프레임 조망 공사					DDP 스토리 전시 구축을 위한 콘텐츠 개발 및 보수 - 실물, 모형, 영상, 사진 등 기존 콘텐츠 보완·보수 - 가구 및 조명·장비 구매 등					DDP스토리 전시 구축							
	카페 및 세미나 운영 ①사업검토(운영체계, 수익분배, 공간연계 등) ②운영업체 선정 ③인테리어 공사(입찰) ④오픈 및 운영(일시적 프로그램 운영 가능)		사업검토 (자문회의 포함)	운영업체 선정					인테리어 공사										둘레길 쉼터 DDP 스토리 전시, 뮤지엄 카페 오픈 및 운영(세미나 일정 등)									
놀이터 사무실	①사업검토 ②(물입문 제거 공사) 및 시설 보수 ③운영업체 선정(임시운영_시민개방) ④인테리어 공사 ⑤오픈 및 운영	32,359	사업검토 (서울시 협의, 자문회의 포함)	시설 보수 가구배치 등					임시운영(시민개방)					인테리어 공사					운영 (둘레길쉼터 뮤지엄카페와 연계하여 운영)									
총	* 수장고 수장대 구매 : 3,410 (예산항목 : 민간대행사업비)	170,000																										

※ 세부 일정 및 내용, 금액은 변동 가능

- 붙임. 1. 동대문디자인플라자 및 동대문역사문화공원 시설 개보수 및 공간리뉴얼 계획(서울시 디자인정책과-3004, 2017.03.15.) 1부
 2. DDP 민간대행사업비 사업계획서 1부
 3. 사업내용별 산출기초조사서 1부
 4. 사업내용별 견적서 및 비교견적서 각1부
 5. 디자인박물관_소장품활용 전시기획(안) 1부
 6. 독점계약서(악세스플로워) 1부. 끝.