

문서번호	안전관리처-2800
보존기간	준영구
결재일자	2017.06.08.
공개여부	공개
방침번호	

★차장	팀장	안전관리처장	경영전략본부장	
운영수	김종찬	고민희	전결 06/08 박관선	
협 조	팀장	김정준		
	문화체육본부장	황영찬		

공단 재난안전대책본부 운영계획

2017.

- 조류인플루엔자 위기경보 “심각” 단계 전환에 따른 -
공단 재난안전대책본부 운영계획

조류인플루엔자(AI) 위기경보 수준이 “심각” 단계로 상향됨에 따라
기존 방역대책본부에서 재난안전대책본부로 격상 운영하여 효율적인
상황관리에 만전을 기 하고자 함. (2017. 6. 7. 상황회의시 보고完)

운영근거

- 재난 및 안전관리기본법 제18조 4항 (재난안전상황실 설치, 운영)
- 공단 재난현장 초기대응 매뉴얼 (재난안전대책본부 운영지침)

AI 위기경보 단계 현황 (2017. 6. 7 (수), 09:00 현재)

- 2016.12.16 : 조류인플루엔자 위기경보 단계 상향 (경계→심각)
- 고병원성 H5N6 발견 : 경기도 안성천 야생조류 분변
- 2016.12.20 ~ 2017.4. 21 : 공단 재난안전대책본부 구성 및 운영
- 2017. 4.19 : AI 위기경보단계 하향 조정 (심각⇒경계)
- ‘재난안전대책본부’ 에서 ‘방역대책본부’로 전환
- 2017. 5. 31 : AI 위기경보단계 “경계”에서 “관심”로 하향조정
- 2017. 6. 2 : AI 위기경보단계 “관심”에서 “주의”로 상향조정
- 2017. 6. 4 : AI 위기경보단계 “주의”에서 “경계”로 상향조정
- 2017. 6. 6 : AI 위기경보단계 “경계”에서 “심각”로 상향조정

재난안전대책본부 운영계획

- 운영기간 : 2017. 6. 7(수) 10:00 ~ 별도 지침시까지
- 장 소 : 공단 재난안전대책본부 (3층, 15층)
- 재난안전대책본부장 주재 상황 회의시 16층 대회의실(또는 현장)에서 진행
※ 공단 사업장내 AI 양성 판정시 상황에 따라 회의 장소 변경 가능

○ 구 성 : 1본부, 1상황실, 5개 대책반 (양성 판정시 대응지원반 추가 운영)

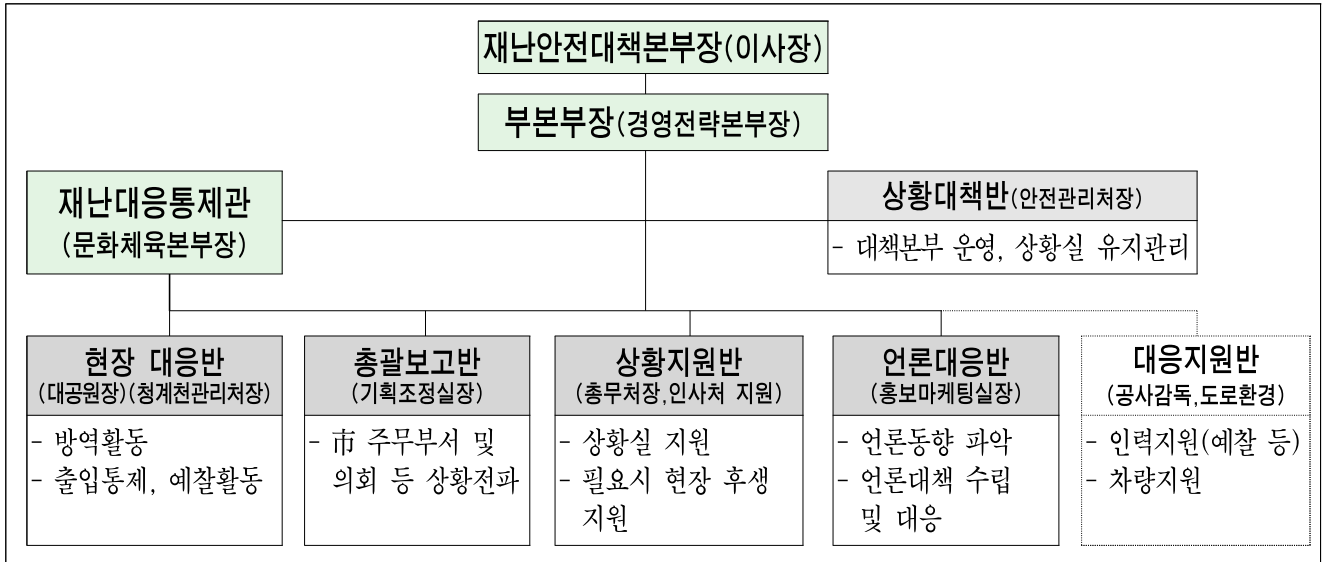

○ 반별 주요 임무

구 분	주 요 임 무	구 분
본부장	대책본부 업무총괄 주관	이사장
부 본부장	본부장 보좌 및 대책본부 업무총괄 주관(본부장 부재시)	경영전략본부장
재난대응통제관	대공원·청계천 AI 대비, 대응 등 통제 총괄	문화체육본부장
상황대책반	- 대책본부상황실 설치·관리·운영 - 상황 접수·보고(이사장), 기록관리 - 공단 전 부서 공유 및 전파 (주의 사항 등) - 市 재난안전대책본부와 연계, 조치사항 수행 및 전파 - 주관, 유관기관 비상연락망 구축 및 정보 공유 체계 강화 - 대시민 관련 홍보 안내 (공단 사업장 전광판 등 이용)	안전관리처장
현장대응반	- 사업장내 소독 등 방역 활동 - 조류 서식지 출입통제 및 기타 예찰 활동 - 이용시민 안내 및 홍보 (먹이주기, 접촉금지 등) - 이용 관련 문의전화 안내 (대공원 대표전화, 청계천 상황실)	어린이대공원장 청계천관리처장
총괄 보고반	- 市 주무부서 및 의회 등 상황 전파 및 공유 - 市 총괄회의(시장, 부시장 등) 자료 공유 - 시민안내 사항 홈페이지 홍보	기획조정실장
상황지원반	- 상황실 지원업무 (필요시 현장 후생지원) - 인력지원(예찰반, 방역 등) 및 관리 (현장대응반 요청시) - 조류 접촉(인접) 직원 건강관리 및 예방대책 수립	총무처장 (인사처 지원)
언론대응반	- 보도, 해명자료 등 언론대응 - 보도매체 안내, 지원통제 및 정보제공	홍보마케팅실장

- 재난안전대책본부 상황 근무인원 (일직,당직관 비상근무 병행 : 평일 및 휴일 주,야간)
 - 안전관리처 전 직원은 휴일 주,야간 자택 상황유지 및 상황 발생시 즉각 대응

상 황 근무		근 무 자	장 소	주요 임무
평 일	주간 (09:00~18:00)	2명 (안전관리처)	15층	-상황 모니터링 -상황접수, 보고, 기록관리
	야간 (18:00~익일 09:00)	2명 (당직관, 당직자)	3층	
휴 일	주간 (09:00~18:00)	2명 (일직관, 일직자)	3층	-언론매체 등 동향 파악
	야간 (18:00~익일 09:00)	2명 (당직관, 당직자)	3층	

○ 공단 사업장내 고병원성 AI 양성 판정시 대책반별 대응 업무

구 분	주요 대응 방안	비 고
상황대책반 (안전관리처)	<ul style="list-style-type: none"> ○ 상황 근무 확대 시행 <ul style="list-style-type: none"> - 평일 야간, 휴일 주·야간 확대 근무 시행 ○ 재난안전대책본부 추가 지원반 구성, 운영 <ul style="list-style-type: none"> - 대응 지원반 : 지원 인력 및 장비(소독기 탑재 차량) 	
현장대응반 (대공원) (청계천)	<ul style="list-style-type: none"> ○ AI 매뉴얼 및 AI 긴급행동지침(농림축산식품부)에 의거, 대응 <ul style="list-style-type: none"> - 발견 즉시 격리, 서울시 보건환경연구원 신고 및 검사 의뢰 - 서울시 동물보호과, 공원녹지과, 관할 지자체(광진구) 보고 - 발생 동물사내 기구, 의복, 물품, 장비 등에 대한 소독실시, 정밀검사 (서울시 보건환경연구원) 결과 음성판정까지 이동제한 조치 - 가축방역관 파견시 적극협조(지시 엄수) - 살처분, 매몰, 소독 등 필요에 따라 실시 - 사업장 전면 출입통제 여부 검토 (市 협의) 	
총괄보고반 (기획조정실)	<ul style="list-style-type: none"> ○ 市 주무부서, 의회 상황 전파 및 공유 <ul style="list-style-type: none"> - 市 주무부서 및 의회 등 상황 전파 및 공유 - 市 총괄회의(시장,부시장 등) 자료 공유 - 시민안내 사항 홈페이지 홍보 	
상황지원반 (인사처) (총무처)	<ul style="list-style-type: none"> ○ 대응현장 지원 인력 관리 및 점점 현장 직원 건강관리 <ul style="list-style-type: none"> - 인력지원(예찰반, 방역 등) 및 관리 - 조류 접촉 및 현장 점점 직원 건강관리 및 예방대책 (인사처) - 필요시 대응현장 후생지원 - 재난안전대책본부 이전(현장)시 상황실 지원 	
언론대응반 (홍보마케팅실)	<ul style="list-style-type: none"> ○ 해명자료 등 언론대응 강화 <ul style="list-style-type: none"> - 보도, 해명자료 등 언론대응 - 보도매체 안내, 지원통제 및 정보제공 	
대응지원반 (공사감독처) (도로환경처)	<ul style="list-style-type: none"> ○ 지원인력 및 장비 지원 <ul style="list-style-type: none"> - 현장대응반, 상황지원반 요청시 자원봉사인력 및 장비 지원 (예찰활동, 방역활동, 이용시민 안내제도 등) 	대응지원반 추가 구성

※ 공단 사업장내 AI 양성 판정시 상황근무 확대 시행 (세부 근무계획 별도 수립)
 - 대책반 팀장 및 안전관리처 팀원 6개조 순번제 근무

구 분	1조	2조	3조	4조	5조	6조
상황실장	시설안전팀장	재난관리팀장	기획예산팀장	인사팀장	총무팀장	커뮤니케이션팀장
상황반원	안전관리처	안전관리처	안전관리처	안전관리처	안전관리처	안전관리처

예정사항

- SNS 운영 전환 : 방역대책본부에서 재난안전대책본부로 전환 및 관련 부서 초청 완료
- AI 확산 방지를 위한 협조 요청 안내 발송 완료 : 전 직원 (크로샷)
- 고병원성 AI 확산 방지 협조사항 게시 완료 : 그룹웨어, 청사 내부
- 게시판, 크로샷, 밴드를 이용, 지속적으로 전 직원 대상 협조사항 안내
- 기 운영중인 단체 카톡방에 수시로 상황 공유 및 보고
- 별도 지침전까지 24시간 상황 근무 체계 유지
- 재난안전대책본부 상황근무시 제수당은 재해대책비 지급기준에 의거 집행
- 현장대응반 비상 근무시는 부서 자체 기준(방침)에 의거, 보상 실시
- 현장대응반(대공원, 청계천)은 매일 16:00까지 상황 보고
- 공단 사업장내 AI 양성 판정시 별도 근무계획 수립 보고

- 붙 임 : 1. 상황보고서 및 상황일지 (양식)
 2. 주요 비상연락망

상 황 보 고 서(양식)

2017. . ()09:00 ~ . ()18:00

결 재	반 원	상황실장	재난안전 책임관	재난안전 대책 부분부장	재난안전 대책 본 부 장
			전결		

AI감염 피해현황 [2017. . () 18:00 현재]

구 분	계		어린이대공원		청계천관리처		비 고
	누계	금일	누계	금일	누계	금일	
야생조류 사체 발견							
조류 폐사							
양성판정							
분변검사(점)							

*대공원(매주 분변채취 및 의뢰) / 청계천(주1회, 市보건환경연구원 분변채취)

비상 상황근무 발령현황('심각'단계)

○

비상 근무인원 : 총 명 근무

구 분	계		재대본		대공원		청계천		비 고
	누계	금일	누계	금일	누계	금일	누계	금일	
총 원									
주간 및 휴일	당연근무								
	비상근무								
야 간 (예정)	당연근무								
	비상근무								

*당연근무 : 정상 근무자 중 AI 관련 업무에 투입된 인원

*비상근무 : 근무시간이 아니나, AI 관련 업무를 위해 출근하여 투입된 인원

공단 사업장 방역작업 현황

(단위 : 회)

구 분	예찰활동		소독실적			비 고
	누계	금일	누계	금일	작업방법	
계						
대공원						
청계천						

*작업방법 : 분무, 연막 기재 / 비 고 : 방역횟수

응급조치 및 피해상황 :

○

특이사항

○

상 황 일 지 (양식)

201 년 월 일 () :
 ~ 월 일 () :

결 재	반 원	상황실장	재난안전 책임관	재난안전대책 부분부장	재난안전대책 본 부 장
			전결		

공단사업장 AI 피해현황	○
------------------	---

날짜	시간	단계	감염상황	조 치 사 항	비 고

유관기관 비상연락망

소속기관	부서명	행정전화	FAX (비고)
서울시	재난안전대책본부	2133-0090	2133-1044
서울시	보도환경개선과	2133-8120	2133-0764
서울시	공기업담당관	2133-6776	2133-0864
서울시	동물보호과	2133-7652	2133-0796
서울시	하천관리과	2133-3888	2133-1044
환경부	생물다양성과	044-201-7250	044-201-7261
농림축산검역본부	AI예방통제센터	054-912-0394	
국립환경과학원	환경보건연구과	032-560-7151	
성동구	지역경제과	2286-6144	2286-5925
광진구	일자리경제과	450-7324	457-0700
동대문구	경제진흥과	2127-4272	3299-2622
중랑구	일자리경제과	2094-2254	3423-0066
송파구	일자리경제과	2147-2500	2147-3865
강동구	일자리경제과	3425-5852	3425-7238
보건환경연구원	축산물부(인수공통질병팀)	570-3436	570-3442
서울대공원	동물병원	500-7823	500-7997
동부푸른도시사업소	서울숲	460-2911	460-2930
한강사업본부	환경과	3780-0792	3780-0791
가축위생방역지원본부	경기도본부	070-8282-2524	
광진경찰서	경비계	453-0245	

끝.