

# 2017년 광진의류제조교육공간 운영 추진계획

2017 . 5 . 30 .

문서번호	의류산업팀-1237	선임	팀장	본부장	단장	대표이사	
결재일자	2017.06.02.	05/30 오진실	05/31 최주원	06/01 김윤희	06/02 유석윤	06/02 이근	
공개여부	공개	협 조		책임	책임		
방침번호			05/31 정은석	05/31 지서해			

추진근거	-2017년 거점별 패션지원센터 운영 계획(대표이사방침 제(1376)호, 의류산업팀-689, 2017.04.12.)		
대 내 외 협력현황	부서(단체)명	협약내용	협약결과
	서울시 문화융합경제과	문화산업정책팀과 사업계획 및 실행 협의	사업추진 협의 완료
사 업 비	'17년 200,000천원'		

※ 문서내용을 위와 같이 간단히 요약하세요.

서울디자인재단 (의류산업팀)

# 사전 검토항목

※ 해당사항이 없을 경우 '무 ■' 표시하시기 바랍니다.

검 토 항 목	검토여부 ■ 표시
시 민 참 여 고 려 사 항	시 민 : 유 <input type="checkbox"/> ( ) 무 ■
	이 해 당 사 자 : 유 ■ (광진구 지역봉제업체 ) 무 ■
	전 문 가 : 유 <input type="checkbox"/> ( ) 무 ■
	옴 브 즈 만 : 유 <input type="checkbox"/> ( ) 무 ■
법령및기타 고 려 사 항	법 령 규 정 : 교통 <input type="checkbox"/> 환경 <input type="checkbox"/> 재해 <input type="checkbox"/> 기타 <input type="checkbox"/> 무 ■
	고용효과 <input type="checkbox"/> 노동인지 <input type="checkbox"/> 균형인지 <input type="checkbox"/>
	기 타 : 취약계층 <input type="checkbox"/> 성인지 <input type="checkbox"/> 장애인 <input type="checkbox"/> 디자인 <input type="checkbox"/> 갈등발생 가능성 <input type="checkbox"/> 유지관리 비용 <input type="checkbox"/> 무 ■
타 자 원 의 활 용	중 앙 부 처 : 유 <input type="checkbox"/> ( ) 무 ■
	민 간 단 체 : 유 <input type="checkbox"/> ( ) 무 ■
	기 업 : 유 <input type="checkbox"/> ( ) 무 ■
관 계 기 관 및 단체 협의	관 계 기 관 : 유 ■ (서울시 문화융합경제과 ) 무 <input type="checkbox"/>
	관 련 단 체 : 유 <input type="checkbox"/> ( ) 무 ■

# 2017년 광진의류제조교육공간 운영 추진계획

도심권 봉제지원시설 운영에 있어 상대적으로 소외되었던 광진구 봉제업체를 위한 교육 및 지역교류공간을 운영하여 지역 봉제업 활성화 및 전문봉제인력 양성

## 1. 사업목적

- 광진 봉제업체 인력난 극복하기 위해 광진 지역 내 유휴 시설을 활용하여 봉제교육장 운영
- 광진구 봉제업체를 위한 거점 공간 운영 필요성이 제기됨에 따라 교육 및 지역교류공간시설 운영

<서울시·광진구 봉제업체 등록현황>

- 서울시 봉제업체 등록현황 : 14,273개 (출처 : '14년 국가통계포털)
- 광진구 봉제업체 등록현황 : 650개 (도심권 5,246개 업체 중, 12%)

## 2. 사업개요

- 사업명 : 광진의류제조교육공간 운영사업
- 추진기간 : 2017. 5월 ~ 11월
- 사업비 : 200,000천원
- 주요사업
  - 작업환경개선 및 장비임대지원 사업
  - 광진구청 지역행사 참여 및 지원
  - 광진지역 의류제조업체 교류 공간 운영
  - 봉제실무 기본교육

### 3. 추진 방향 및 목표

#### 1. 추진방향

- 광진구 봉제공장의 열악한 작업환경을 다각적인 측면에서 지원 및 개선 하고 그 성과를 확산하여 기존의 열악한 이미지에서 탈피
- 봉제 작업환경 개선과 장비임대 지원을 통하여 의류제조분야의 신규인력유입을 촉진시키고 생산역량강화 기회 제공
- 광진구 지역행사 참여를 통한 의류제조업체들의 유통 및 판로개척 지원사업 촉진
- 하반기 지역맞춤형 봉제 실무교육을 통한 취업 연계 전문 인력 육성

#### 2. 사업목표

- 작업환경개선 및 장비임대 지원 사업
  - 봉제작업현장 검수를 통한 객관적 지표 산출 후 각 업체에 필요한 설비와 품목을 지원함으로써 열악한 의류제조 환경개선을 도모
  - 특정 작업공정에 따른 필요장비 임대를 통하여 상품의 질을 향상시키고 생산역량강화 기회 제공
- 목표 업체 수

사업명		목표 업체수
작업환경개선	광진구	22개
장비임대지원	광진구	6개
합 계		28개

\*도심권에서 특별관리

- 광진구 지역 행사를 통해 지역 의류제조업 홍보지원
  - 369동동(同動) 데이
    - 행사일정: 연 2회
  - 중소기업 제품 홍보 및 전시
    - 행사일정: 연 1회
  - 중소기업 제품 마케팅 대전 참가 지원
    - 행사일정: 연 1회

■ 전문봉제인력 양성하고 지역 봉제업 활성화를 위한 광진의류제조 교육 및 교류 공간 마련

- 지역봉제 활성화를 위한 간담회 추진
  - 목표 횟수 : 연 16회(월 2회)
- 사전예약제 운영
  - 목표 방문객: 매월 30명
- 광진 봉제업체 대상으로 봉제기술 실무교육 진행
  - 교육 일정: 9월~11월 (3개월간 진행)
  - 목표 모집인원: 총 10명

## 4. 세부추진계획 및 예산전용(안)

### 1. 예산전용 사유

- 광진구 교육장을 임대로 인해 임차 관리비 예산을 감액하여 광진 지역 내 작업환경개선 및 장비임대 지원 사업 및 사업홍보비와 봉제교육 위탁운영비 예산 증액
- 광진 지역 봉제업체 인력난 극복을 위해 기간제근로자보수 예산을 최소화하여 봉제교육 위탁운영비 예산 증액

### 2. 예산 전용 근거

(행자부) 2017년도 지방출자출연기관 예산편성지침 및 예산집행기준(전문)

- 인건비 관련비목에 잉여재원이 발생하더라도 인건비 관련비목 상호간을 제외한 다른 비목으로 전용 불가. 다만, 다음 사유로 타당성이 인정되는 경우에는 예외적으로 전용 가능
- 기관의 업무를 외부 위탁하는 경우의 관련 인건비를 위탁사업비로 전용하는 경우

### 3. 예산전용 요청내역

- 소요예산 : 일금이억원(200,000천원)
- 요청내역 ※편성목 신설 및 예산액 변경

(단위:천원)

정책 사업	단위사업	세부사업	편성목	전용전 금액	조정액		변경후
					증	감	
패션 기반산업 지원 및 지원 시설 운영	패션 지원 센터 운영	광진 봉제 사랑방	행사홍보비	69,200	<b>28,000</b>		97,200
			임차관리비	46,000		<b>40,000</b>	6,000
			기간제근로자보수	70,000		<b>18,000</b>	52,000
			위탁운영비 (지역봉제산업육성)	-	<b>30,000</b>		30,000
			공공요금 및 제세	9,300			9,300
			보험료	2,500			2,500
			소모품비	3,000			3,000
			소계	200,000			200,000

※위탁운영비 30,000천원 증액 = 기간제 근로자보수18,000천원 + 임차관리비 12,000천원

■ 세부예산전용(안)

(단위 : 천원)

구분	산출내역(천원)	소요금액	
행사홍보비	작업환경개선	72,000	97,200
	장비임대지원	7,200	
	사업 홍보비	18,000	
임차관리비	교육장 관리비	6,000	6,000
기간제 근로자보수	인건비 계약직 6급 1명	40,000	52,000
	일용직 1명 월200만원 6개월	12,000	
위탁 운영비	위탁운영비 (지역봉제산업육성)	30,000	30,000
공공요금 및 제세	공공요금	9,300	9,300
보험료	보험료	2,500	2,500
소모품비	소모품	3,000	3,000
소계			200,000

\* 광진구 사업은 '17년 시의회 요청으로 별도 예산 편성해 도심권에서 관리 예정

4. 추진일정

- '17. 4월 ~ 5월 광진의류제조교육공간 공간 구축
- '17. 5월 ~ 11월 작업환경개선 및 장비임대지원 사업
- '17. 6월 ~ 11월 광진의류제조교육공간 운영
- '17. 5월 ~ 9월 광진구청 지역행사 참여 및 지원

## 5. 의류제조교육공간 조성개요

- 조성기간 : 2017년 5월
- 위 치 : 서울 광진구 긴고랑로 8길 51 중곡1동 제2경로당 3층
- 규 모 : 72.53㎡ (22평)

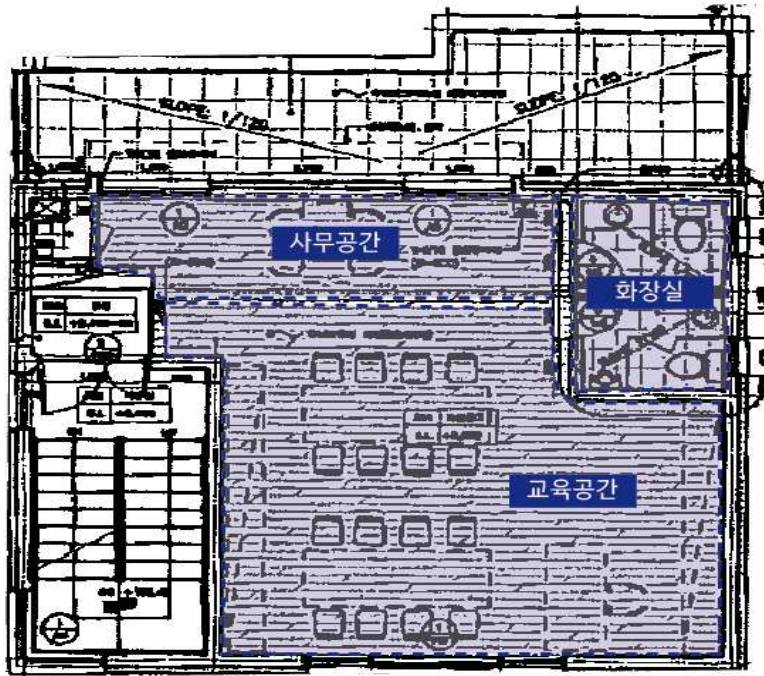

- 운 영 : 서울디자인재단 직영
- 공간 활용 계획
  - 교육공간
    - 봉제교육 및 의류제조 공동작업장 예약제 운영

구 분	내 용
예약 가능 시간 (휴관일)	평일 9:00 ~ 18:00 중 교육일정 없을 때 사전 예약 (주말 및 공휴일 휴관)
보유 장비 및 내용	봉제장비 총 9대(본봉 8대, 오바룩 1대) *패션봉제아카데미 장비 임대 협의



## 6. 작업환경개선 사업

- 사업기간 : 2017. 5월 ~12월
- 사업비 : 72,000천원
- 지원범위 : 소요비용의 90% 지원(1개 업체 당 최대 300만원 지원)
- 자부담범위 : 소요비용의 10% + 부가가치세
- 지원대상 : 광진구(도심권에서 특별관리)

구분	동대문구	성동구	종로구	중구	광진구	합계
업체수	1,350	829	1,082	1,335	650	5,246
비율	26%	15%	21%	25%	13%	100%
배정	<b>26개</b>	<b>16개</b>	<b>23개</b>	<b>26개</b>	<b>22개</b>	<b>113개</b>

- 지원품목 :

구분	품목
호흡기 질환 예방	닥트
	흡입기
	이동형 집진기
	환풍기
근골격계 질환 예방 조도개선	높낮이 조절 작업대
에너지 절감	LED등
	순환식 보일러
작업능률 향상	폐수 회수용 배관
	바쿰다이
	서보모터
	레이스웨이
	청소기
화재예방	아이롱
	누전 차단기 설치
	노후 배선 정리
	배전함 설치

## 7. 장비임대지원 사업

- 사업기간 : 2017. 5월 ~12월
- 사업비 : 7,200천원
- 지원범위 : 소요비용의 80% 지원(1개 업체 당 최대 120만원 지원)
- 자부담범위 : 소요비용의 20% + 부가가치세
- 지원대상 : 광진구(도심권에서 특별관리)

구분	동대문구	성동구	종로구	중구	광진구	합계
업체수	1,350	829	1,082	1,335	650	5,246
비율	26%	15%	21%	25%	13%	100%
<b>배정</b>	<b>11개</b>	<b>6개</b>	<b>9개</b>	<b>11개</b>	<b>6개</b>	<b>43개</b>

### ■ 지원품목 :

복종		작업공정	필요장비
숙녀·신사	상의	앞판제작	각쌍침사절 재봉기
		등판제작	스쿠이 (루퍼)
	앞판 단추구멍 제작	큐큐재봉기	
	하의	옆선 합복	상하송 오바룩
다이마루		밑단작업	삼봉사절 재봉기 가이루퍼 사절삼봉기
		원통소매제작	인터록 재봉기
		앞판, 등판 합복	오바룩 재봉기 니혼오바 재봉기
		밑단장식	날라리 재봉기
		일자형 단추구멍 제작	나나인치 재봉기
		단추부착	단추달이 재봉기
캐주얼	상의	시접장식제작	평쌍침사절 재봉기
	하의	주름 (고무줄) 작업	닥고 재봉기 마루닥고
공통		일반 봉제작업	본봉사절 재봉기 칼본봉사절 재봉기
		재단작업	재단칼기계
		*호시미싱, 소매달이미싱, 지그재그미싱, 주름잡이미싱, 바텍재봉기, 니혼바리 재봉기, 오드램프 등은 업체 요청에 의해 추가	

## 8. 광진구청 지역행사 참여 및 지원

- 추진기간 : 2017년 6월 ~ 12월
- 사업비 : 18,000천원
- 행사내용 : 광진 중소기업 소상공인 판로지원사업 홍보지원
- 행사지원내용 : 지역행사 참여 업체 홍보물 제작 및 촬영 장소지원

행사구분	내 용
369동동(同動)데이	-일정: 9월 / 내용: 기업체 상품 홍보,판매,전시 및 체험행사
중소기업 제품 홍보 전시	-기간: 연 1회 -내용: 중소기업 제품 홍보 전시 모바일 카탈로그 제작 사업과 연계하여 기업 홍보 행사 예정.
중소기업 제품 마케팅 대전 참가 지원	-일정: 연 1회(상반기) -내용: 중소기업 마케팅 대전 광진구 부스 운영 개별 전시부스 참가시 지원

\*행사 내용 및 시간은 추후에 변경될 수 있음

## 9. 봉제실무교육

- 교육기간 : 2017년 9월 ~ 11월
- 교육시간 : 매주 4회(4시간), 총 192시간 , 3개월
- 교육인원 : 총 10명
- 교육계획 : 의류제조교육 전문 강사, 지역봉제업체 교육 경력자

교육과정	교육내용	수준
봉제실무 기초과정	-봉제 산업 및 기계에 대한 이해 -전 공정 기초 훈련 : 아이템 패턴 짝 맞추기, 심지접착 등 -기본적인 디자인 아이템 제작	입문자, 초급
봉제실무 심화과정	-디자인 및 소재 믹스 교육 -작업지시서 숙지 법 및 봉제 기술 노하우 전수 -다양한 아이템 제작	중급 이상

\*봉제 실무교육 내용 및 시간은 추후에 변경될 수 있음

## 10. 광진의류제조교육공간 운영 인력 채용

- 비상용직 채용기간 및 사유 :

채용 건수	채용 인원	채용기간	근무시간	채용사유
2	1	2017.05.24.~ 2017.08.23	평일 (월~금) 09:00~18:00	- 현장방문 및 지역행사지원
	1	2017.08.24~ 2017.11.23		- 교육 사업 홍보물 제작 및 배포 보조 - 작업환경개선 및 장비임대 지원 사업 안내 - 광진의류제조교육공간 운영 지원