

유수지 습지 생태복원

1 기본 현황

□ 사업개요

| | | | | | | | | | | | |
|-----------|--|-----------|-------|------|-------|------|-----------|--|-----------|-----|--|
| 사업기간 | <input checked="" type="checkbox"/> 연례반복 | | | | | | | | | | |
| 사업위치 | 송파구 잠실동 306(잠실유수지) 등 2개소 | | | | | | | | | | |
| 총사업비 | <table style="width: 100%; border: none;"> <tr> <td style="text-align: center;">총</td> <td style="text-align: center;">(국비)</td> <td style="text-align: center;">(사비)</td> <td style="text-align: center;">(보조율)</td> <td style="text-align: center;">(구비)</td> </tr> <tr> <td style="text-align: center;">338,500천원</td> <td></td> <td style="text-align: center;">338,500천원</td> <td style="text-align: center;">0 %</td> <td></td> </tr> </table> | 총 | (국비) | (사비) | (보조율) | (구비) | 338,500천원 | | 338,500천원 | 0 % | |
| 총 | (국비) | (사비) | (보조율) | (구비) | | | | | | | |
| 338,500천원 | | 338,500천원 | 0 % | | | | | | | | |
| 사업내용 | ○ 습지식물 식재, 생태관찰학습장 조성 등 | | | | | | | | | | |
| 사업형태 | <input checked="" type="checkbox"/> 직접수행 <input type="checkbox"/> 자치단체 보조 <input type="checkbox"/> 민간이전 <input type="checkbox"/> 출연출자 <input type="checkbox"/> 민간위탁 <input type="checkbox"/> 기타 | | | | | | | | | | |
| 사업시행주체 | 해당 자치구 | | | | | | | | | | |

□ 사업 성격 및 사전절차 대상 여부

| 신규 | 계속 | 투자심사 | 학술용역 | 기술심사 | 자방보조심의 | 정보화심사 | 공유재산 | 안전예산 | 출자·출연 |
|-------------------------------------|-------------------------------------|--------------------------|--------------------------|--------------------------|--------------------------|--------------------------|--------------------------|--------------------------|--------------------------|
| <input type="checkbox"/> | <input checked="" type="checkbox"/> | <input type="checkbox"/> | <input type="checkbox"/> | <input type="checkbox"/> | <input type="checkbox"/> | <input type="checkbox"/> | <input type="checkbox"/> | <input type="checkbox"/> | <input type="checkbox"/> |
| 경상 | 투자 | | | | | | | | |
| <input checked="" type="checkbox"/> | <input type="checkbox"/> | | | | | | | | |

□ 사업 담당자

| 실·국 | 부서명 | 과 장 | 팀장 | 주무관 |
|-------|-------|------------------|------------------|------------------|
| 푸른도시국 | 자연생태과 | 유영봉 2133-2140 | 박경옥 2133-2152 | 이정호 2133-2155 |

2 예산 설명

예산 총괄

(단위 : 천원)

| 구 분 | 2015년 예산액 | 2016예산액 (A) | 2017예산(B) | 증감 (B-A) | (B-A)*100/A |
|-----|-----------------|-----------------|-----------------|-----------------|-------------|
| | | | | | (x-) |
| 계 | (x-) 200,000 | (x-) 150,000 | (x-) 338,500 | (x-) 188,500 | (x-) 125 |
| 시설비 | (x-) 200,000 | (x-) 150,000 | (x-) 338,500 | (x-) 188,500 | (x-) 125 |

예산 요구내역 및 산출근거

| 과목구분 | 세부 산출내역 |
|------|---|
| 시설비 | ○ 잠실유수지 등 2개소 338,500,000원 = 338,500천원 |

3 사업 설명

사업목적

- 저수기능에 지장이 없는 범위 내에서 습지식물 식재, 산책로, 생태관찰학습장 등을 조성하여 생태기능 회복 및 친환경 휴식공간 확충

사업근거

- 서울특별시 자연환경보전조례 제33조

사업내용

- 위 치 : 송파구 잠실동 306 잠실유수지 등 2개소
- 사업기간 : 2017. 1 ~ 12
- 사업내용 : 습지식물 식재, 산책로, 생태관찰학습장 등 조성
- 총사업비 : 338.5백만원(시설비338.5백만원)

중점추진사항(사업추진의 필요성)

- 혐오시설로만 인식되어오던 유수지에 치수에 지장이 없는 범위 내에서 생태습지 및 생태학습장 설치로 생태공원을 조성하여 친환경 휴식공간 확충

사업추진절차

○ 집행절차

- 사업추진 계획 수립 ⇒ 기술용역타당성심사 ⇒ 설계용역 ⇒ 설계심의 ⇒ 계약심사(일상감사) ⇒ 공사발주 ⇒ 공사시행 ⇒ 공사준공

- 계약체결
 - 사업 추진 기관(자치구)에서 시행

2017년도 추진일정

(단위 : 천원)

| 사업추진절차 | 추진기간 | 예산집행금액 | 추진세부내용 |
|--------|-----------------|---------|--------------|
| 계 | | 338,500 | |
| 설계용역 | 2017.01~2017.04 | 21,000 | 자치구별 실시설계용역 |
| 공사시행 | 2017.05~2017.12 | 317,500 | 자치구별 발주 및 공사 |

4 사업 효과

최근 3년 추진실적

| | |
|--------|--------------------|
| 2014년도 | ○ 1개소 생태복원(양평) |
| 2015년도 | ○ 2개소 생태복원(광장, 신길) |
| 2016년도 | ○ 1개소 생태복원(신구로) |

향후 기대효과

- 우수지 본래의 저수기능을 유지하면서 물억새, 갈대, 부들 등을 식재하여 습지환경을 조성함으로써 생물서식 기반 제공
- 생태관찰학습장, 산책로 등의 조성으로 친환경 휴식공간 확충

5 최근 3년 결산 현황

(단위 : 천원)

| 연도 | 당초예산 | 전년이월 | 예산변경 | 예산현액 | 집행액 | 차년이월 | 집행잔액 |
|------|-----------------|-----------------|-----------|-------------------|-----------------|-----------|-----------------|
| 2013 | (x-) 720,000 | (x-) 492,873 | (x-) 0 | (x-) 1,212,873 | (x-) 745,483 | (x-) 0 | (x-) 467,390 |
| 2014 | (x-) 100,000 | (x-) 0 | (x-) 0 | (x-) 100,000 | (x-) 99,981 | (x-) 0 | (x-) 19 |

| | | | | | | | |
|------|-----------------|-----------|-----------|-----------------|-----------------|-----------|---------------|
| 2015 | (x-) 200,000 | (x-) 0 | (x-) 0 | (x-) 200,000 | (x-) 192,440 | (x-) 0 | (x-) 7,560 |
|------|-----------------|-----------|-----------|-----------------|-----------------|-----------|---------------|

참 고 자 료

□ 현황사진



서울특별시 송파구 잠실동 306



서울특별시 강서구 수명로 95

□ 위치도

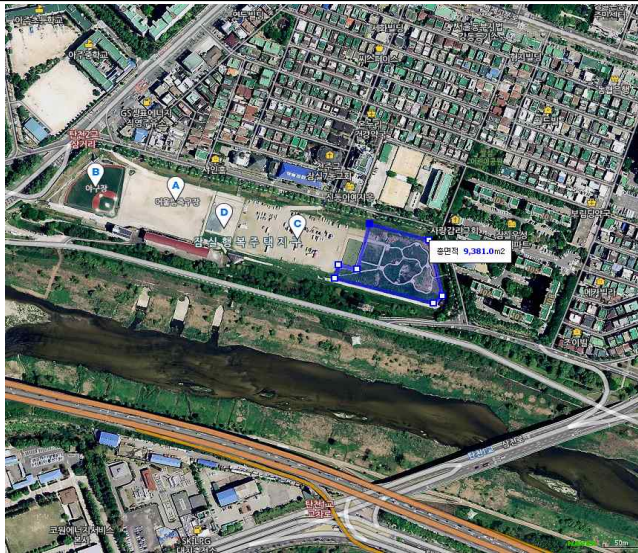

서울특별시 송파구 잠실동 306



서울특별시 강서구 수명로 95