

도로 포장 및 정비(서대문구 주민참여)

1 기본 현황

□ 사업개요

사업기간	<input type="checkbox"/> 연례반복, <input checked="" type="checkbox"/> 2016.01 ~ 2016.07										
사업위치	서대문구 홍은동 (265-208 ~ 265-112외 3개소)										
총사업비	<table style="width: 100%; border: none;"> <tr> <td style="text-align: center;">총</td> <td style="text-align: center;">(국비)</td> <td style="text-align: center;">(사비)</td> <td style="text-align: center;">(보조율)</td> <td style="text-align: center;">(구비)</td> </tr> <tr> <td style="text-align: center;">190,000천원</td> <td></td> <td style="text-align: center;">190,000천원</td> <td style="text-align: center;">0 %</td> <td></td> </tr> </table>	총	(국비)	(사비)	(보조율)	(구비)	190,000천원		190,000천원	0 %	
총	(국비)	(사비)	(보조율)	(구비)							
190,000천원		190,000천원	0 %								
사업내용	○ 포장도로 정비 및 열선설치										
사업형태	<input type="checkbox"/> 직접수행 <input checked="" type="checkbox"/> 자치단체 보조 <input type="checkbox"/> 민간이전 <input type="checkbox"/> 출연출자 <input type="checkbox"/> 민간위탁 <input type="checkbox"/> 기타										
사업시행주체	서대문구 토목과										

□ 사업 성격 및 사전절차 대상 여부

신규	계속	투자심사	학술용역	기술심사	지역보조심의	정보화심사	공유재산	안전예산	출자·출연
<input checked="" type="checkbox"/>	<input type="checkbox"/>	<input type="checkbox"/>	<input type="checkbox"/>	<input type="checkbox"/>	<input type="checkbox"/>	<input type="checkbox"/>	<input type="checkbox"/>	<input checked="" type="checkbox"/>	
경상	투자							안전예산 사업	
<input checked="" type="checkbox"/>	<input type="checkbox"/>								

□ 사업 담당자

실·국	부서명	과 장	팀장	주무관
안전총괄본부	도로관리과	송상영 2133-8150	임영철 2133-8167	이옥희, 구준서 2133-8161, 8164

2 예산 설명

예산 총괄

(단위 : 천원)

구 분	2014년 예산액	2015예산액 (A)	2016예산(B)	증감 (B-A)	(B-A)*100/A
					(x-)
계	(x-)	(x-)	(x-) 190,000	(x-) 190,000	(x-)
자치단체자본보조	(x-)	(x-)	(x-) 190,000	(x-) 190,000	(x-)

예산 요구내역 및 산출근거

과목구분	세부 산출내역
자치단체자본보조	○ 도로포장 정비 = 90,000천원
	- 아스콘 포장 = 80,000천원 40a*2,000천원
	- 경계석 및 측구 설치 = 10,000천원 250m*40천원
	○ 열선설치 = 100,000천원
	- 아스콘 재포장 = 11,200천원 5.6a*2,000천원
	- 미끄럼방지 포장 = 19,600천원 5.6a*3,500천원
	- 열선설치 = 69,200천원 1,600m*44천원

3 사업설명

사업목적

- 노후 및 파손으로 포장상태가 불량한 도로를 정비하고, 급경사 지역 열선설치로 안전하고 쾌적한 도로환경 제공

사업근거

- 법령상 근거
 - 지방재정법 제39조 및 같은법시행령 제46조
 - 서울특별시 주민참여예산제 운영 조례
- 기타 근거(방침, 지침 등)
 - 2015 주민참여예산제 운영계획(재정관리담당관-1614호, 2015.2.17.)

사업내용

- 위 치 : 서울특별시 서대문구 홍은동 265-208 ~ 265-112 외 3개소
- 규 모 : 아스팔트 포장 40a, 경계석 및 측구 설치 100m, 열선설치 폭 6m, 연장 160m(연세로2마길 33앞)
- 사업기간 : 2016. 3. ~2016. 10.
- 사업내용 : 도로포장 정비 및 열선설치
- 총사업비 : 190,000천원(시비 190,000천원)

추진경위

- '15. 4. : 주민제안사업 신청
- '15. 5. ~ 6. : 주민참여 사업 검토(분과위원)
- '15. 7. : 사업 선정

중점추진사항(사업추진의 필요성)

- 노후 및 파손으로 포장상태가 불량한 도로를 정비하고, 급경사 지역 열선설치로 안전하고 쾌적한 도로환경 제공

사업추진절차

- 집행절차
 - 추진계획 수립 ⇒ 자치단체 자본보조금 교부 ⇒ 예산편성 ⇒ 공사계약 ⇒ 공사시행 ⇒ 사업완료 및 정산
- 계약체결
 - 계약심사 ⇒ 입찰공고 ⇒ 현장설명 ⇒ 사업수행능력평가 및 적격심사 ⇒ 업체선정 ⇒ 계약체결

2016년도 추진일정

사업추진절차	추진기간	예산집행금액	추진세부내용
계		190,000	
공사 설계	2016.01~2016.02		현장조사 및 공사 설계
입찰 및 계약	2016.02~2016.03		입찰공고 및 공사계약
착공 및 준공	2016.03~2016.06	190,000	공사 착공 및 준공

4 사업효과

최근 3년 추진실적

2013년도	
--------	--

2014년도	
2015년도	

향후 기대효과

- 안전하고 쾌적한 도로환경 제공

5 최근 3년 결산 현황

(단위 : 천원)

연도	당초예산	전년이월	예산변경	예산현액	집행액	차년이월	집행잔액

참 고 자 료

□ 위치도 및 현장사진

위 치 도



현 장 사 진

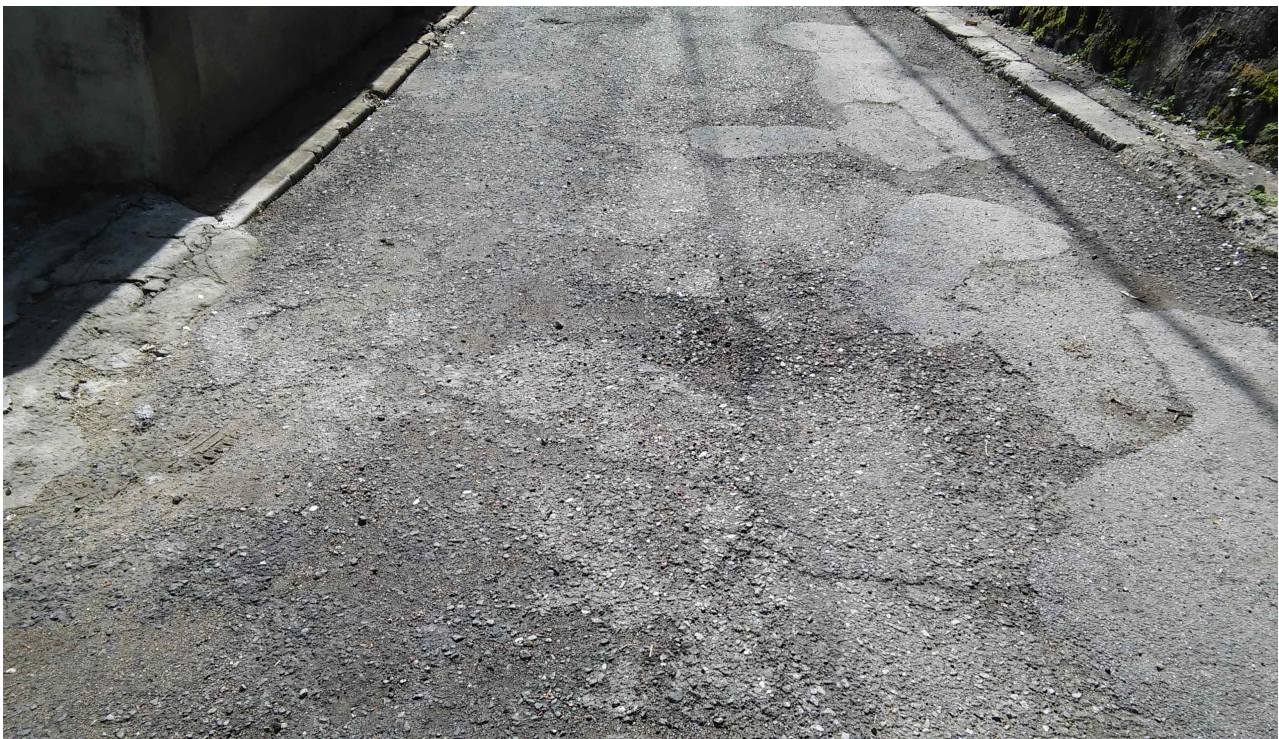

□ 위치도 및 현장사진

위 치 도

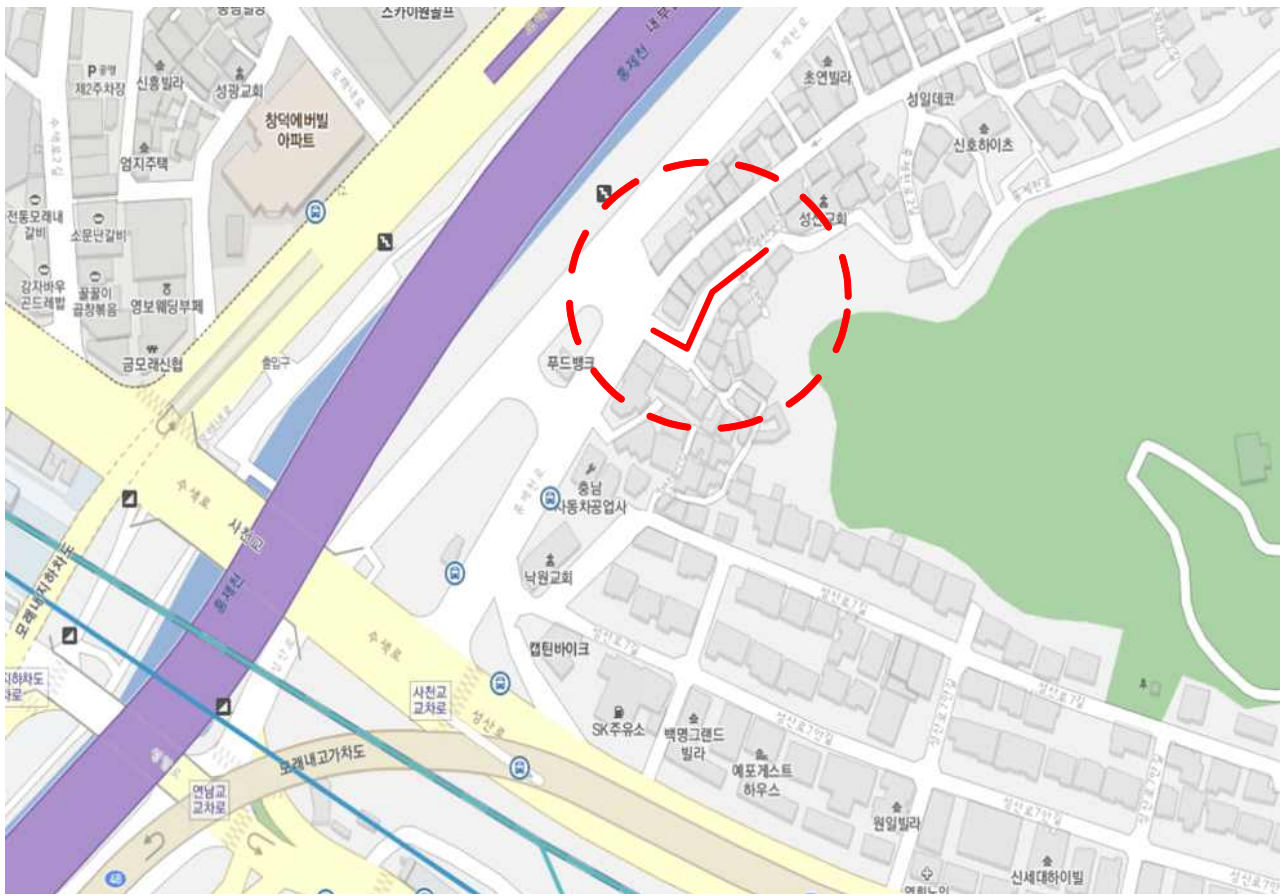

현 장 사 진

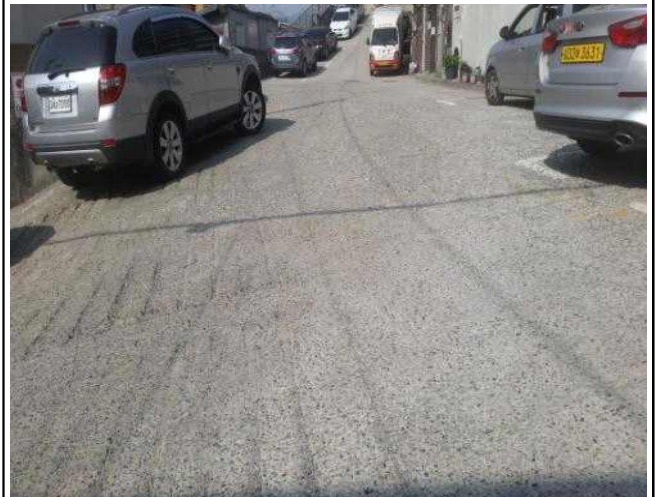

□ 위치도 및 현장사진

위 치 도



현 장 사 진



□ 위치도 및 현장사진

위 치 도

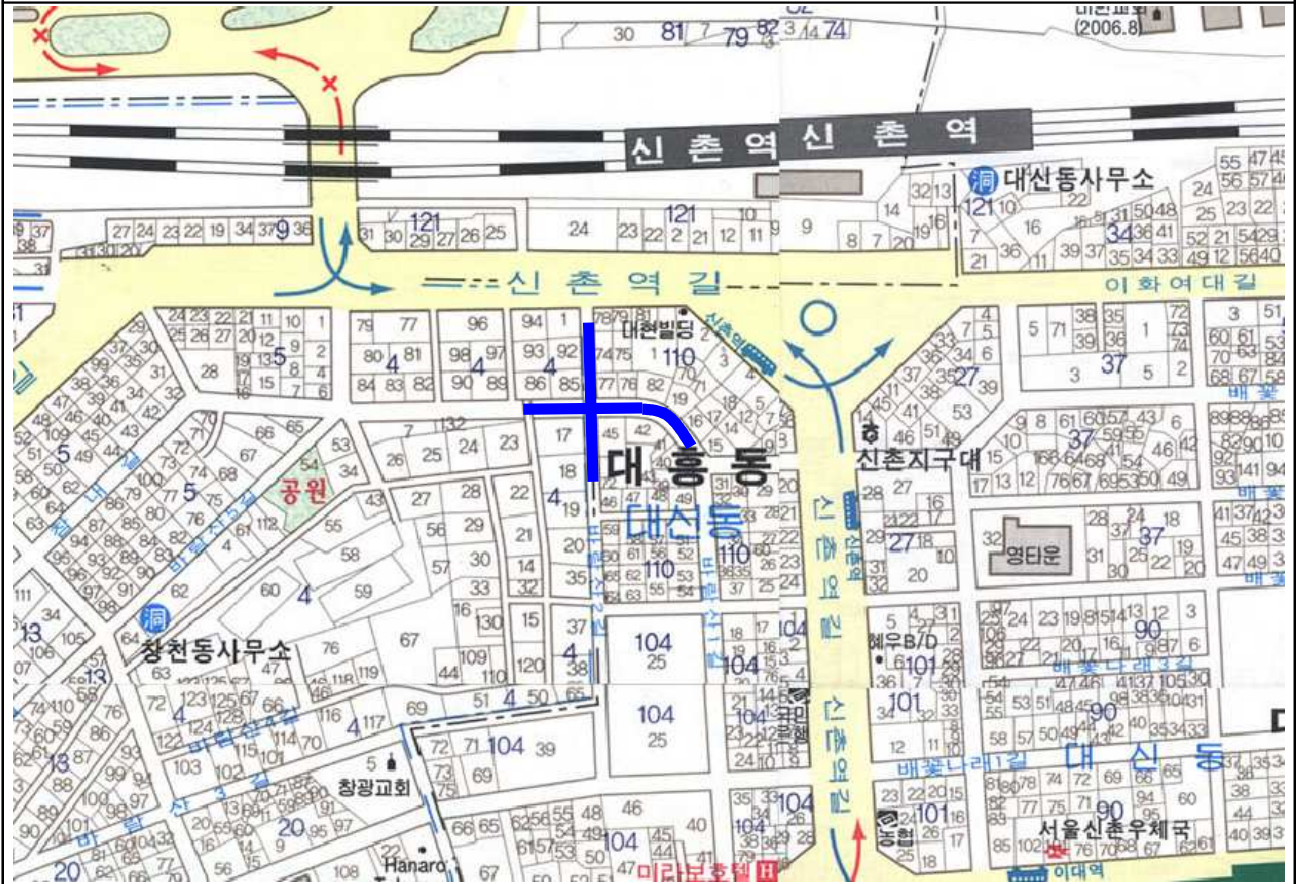

현 장 사 진



