

DDP Store 현대백화점 디큐브점 팝업 운영 계획(안)

2016

문서번호	공예디자인팀-2722	책임	팀장	본부장	단장	대표이사	
결재일자	2016.12.09.	12/08 김지혜	12/08 代김지혜	12/08 강문석	12/09 유석윤	12/09 이근	
공개여부	공개	협 조		책임			
방침번호	대표이사방침 제 (3793)호		12/08 정은석				

추진근거	2016년 아트샵 하반기 운영 계획 대표이사 방침 2007호 (2016년 7월 12일)		
대 내 외 협력현황	부서(단체)명	협약내용	협약결과
	현대백화점	디큐브점 입점 협의	12월 23일 오픈 *12월 23일~ 2월말 까지 팝업 운영 *2월초 DDP Store 인테리어 컨셉 및 매뉴얼 완성 3월초 현대백화점 시공가능 * 3월부터 정식 단독매장 재오픈 예정
	기획경영팀	예산협의	
사업비	16년 30,000천원		

서울디자인재단 (공예디자인팀)

사전 검토항목

※ 해당사항이 없을 경우 '무 ✓' 표시하시기 바랍니다.

검 토 항 목	검토여부 '✓' 표시
시 민 참 여 고 려 사 항	시 민 : 유 <input type="checkbox"/> () 무 <input checked="" type="checkbox"/>
	이 해 당 사 자 : 유 <input type="checkbox"/> () 무 <input checked="" type="checkbox"/>
	전 문 가 : 유 <input type="checkbox"/> () 무 <input checked="" type="checkbox"/>
	옴 브 즈 만 : 유 <input type="checkbox"/> () 무 <input checked="" type="checkbox"/>
법 령 및 기타 고 려 사 항	법 령 규 정 : 교통 <input type="checkbox"/> 환경 <input type="checkbox"/> 재해 <input type="checkbox"/> 기타 <input type="checkbox"/> 무 <input checked="" type="checkbox"/>
	고용효과 <input type="checkbox"/> 노동인지 <input type="checkbox"/> 균형인지 <input type="checkbox"/>
	기 타 : 취약계층 <input type="checkbox"/> 성인지 <input type="checkbox"/> 장애인 <input type="checkbox"/> 디자인 <input type="checkbox"/>
	갈등발생 가능성 <input type="checkbox"/> 유지관리 비용 <input type="checkbox"/> 무 <input checked="" type="checkbox"/>
타 자 원 의 활 용	중 앙 부 처 : 유 <input type="checkbox"/> () 무 <input checked="" type="checkbox"/>
	민 간 단 체 : 유 <input type="checkbox"/> () 무 <input checked="" type="checkbox"/>
	기 업 : 유 <input type="checkbox"/> () 무 <input type="checkbox"/>
관 계 기 관 및 단 체 협 의	관 계 기 관 : 유 <input checked="" type="checkbox"/> (현대백화점) 무 <input type="checkbox"/>
	관 련 단 체 : 유 <input type="checkbox"/> () 무 <input type="checkbox"/>

DDP Store 현대백화점 디큐브점 팝업 운영 계획안

DDP Store 의 현대백화점 디큐브 점 입점을 통하여 우수디자이너 판로 지원과 육성을 확대하고자 함.

1. 입점 개요

■ 입점 개요

- 입점 장소 : 현대백화점(이하 현대백) 디큐브점 지하 2층 푸드 & 생활 section 내 위치
- 오픈 시기 : 2016년 12월 23일 금요일
- 사업 내용 : 현대백과 재단이 매장 입점계약을 체결하고, 재단의 우수디자이너 협력업체의 상품을 공급받아 판매함
- 규모 및 특징
 - 15평, 신도림역 연결통로에 위치하여 유동인구 풍부
 - 매장 좌우 스타벅스 · 올리브영 · 맥도날드, 매장주변 푸드코트 · 영패션 위치하여 잠재적 고객 Pool 풍부

매장정면

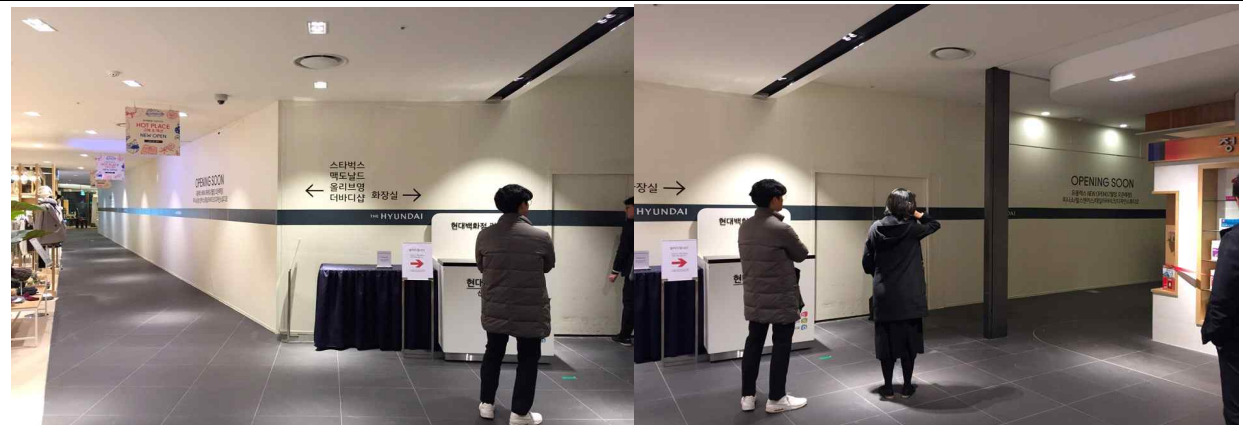

매장주변

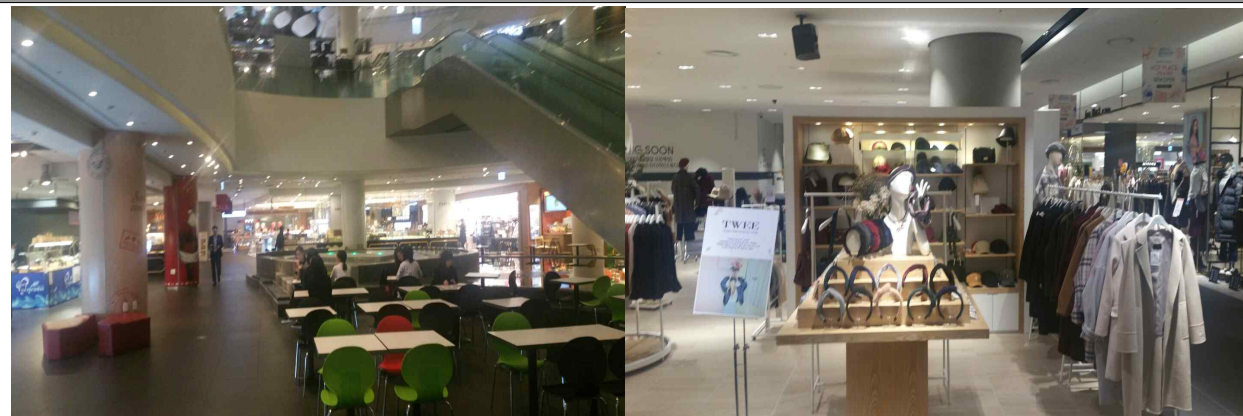

2. 운영 내용(안)

■ 운영 조건

- 운영 기간 및 형태
 - 오픈 ~ 2월 팝업 형태 운영
 - 3월 이후 DDP Store 정체성에 맞는 단독매장으로 운영
- 수수료율 : 현대백 입점 에 대한 판매대행수수료 판매액의 20%
* 판매대금 배분율(안) >
 - 재단 : 현대백 : 우수디자인기업 = 20% : 20% : 60%
 - 매장위탁운영 업체 매장운영 비용은 재단의 판매수수료에서 별도 지급 예정
 - 우수디자인기업 배분율 60%(기존 DDP Store 70%) 조정에 대한 설명회 개최 예정
- 인력 및 일반 운영 : 재단과 매장위탁운영 업체에서 부담
- MD : 현대백, 재단, 매장위탁운영업체 3자가 협의하여 진행
- 인테리어 : 바닥 천정- 현대백, 집기- 재단에서 부담

■ 매장 컨셉

- MD : 감각적 소품 및 디자인 공예제품 위주 구성 예정
매장위탁운영업체의 추가 발굴 상품을 신규상품으로 편입하여
다양한 상품 구색 예정
- 인테리어
 - 오픈 ~ 2월 팝업 형태 집기 구성
 - 3월 이후 DDP Store 인테리어 운영 매뉴얼에 따른 인테리어 재구성 예정

3. 기타

■ 예산

- 금액 : 30,000천원(인테리어 비용)
- 과목 : 디자인생태계조성-우수디자인상품판매활성화-우수디자인상품판매활성화- 행사홍보비

■ 향후 일정(안)

- 현대백화점 입점 계약(전자계약) : 12월 7일~16일
- 상품협력업체 설명회 개최 : 12월 13일~16일
- 매장인테리어 발주 : 12월 13일~15일
- 운영 중간 보고 : 17년 1월말

- 붙임 1. 2016년 아트샵 하반기 운영 계획 1부
2. 현대백화점 전자계약서 초안 1부. 끝