

2016 대한민국 무형문화재대전 참가 계획

2016 . 10. 17

문서번호	공예디자인팀-2265	선임	팀장	본부장	단장	
결재일자	2016.10.19.	10/18	10/18	10/18	전결10/19	
공개여부	공개	정보라	전기현	강문석	유석윤	
방침번호		협 조	책임			
			10/18			
			정은석			

추진근거	<ul style="list-style-type: none"> - 2016년 우수디자인상품 판매활성화 계획(안) 대표이사방침 제(201)호 (2016.01.25.) - (재)서울디자인재단 ·한국문화재재단 업무협약체결(MOU) 공예디자인팀-795(2016.05.12) 		
대 내 외 협력현황	부서(단체)명	협약내용	협약결과
	한국문화재재단 (공예진흥팀)	전시 참가여부 협의	참가 및 공간조율
사 업 비	예산 2016년 22,000천원 (실사업비 :19,970천원)		

서울디자인재단 (공예디자인팀)

사전 검토항목

※ 해당사항이 없을 경우 '무 ✓' 표시하시기 바랍니다.

검 토 항 목	검토여부 '✓' 표시
시 민 참 여 고 려 사 항	시 민 : 유 <input checked="" type="checkbox"/> () 무 <input type="checkbox"/>
	이 해 당 사 자 : 유 <input type="checkbox"/> () 무 <input checked="" type="checkbox"/>
	전 문 가 : 유 <input checked="" type="checkbox"/> () 무 <input type="checkbox"/>
	옴 브 즈 만 : 유 <input type="checkbox"/> () 무 <input checked="" type="checkbox"/>
법 령 및 기 타 고 려 사 항	법 령 규 정 : 교통 <input type="checkbox"/> 환경 <input type="checkbox"/> 재해 <input type="checkbox"/> 기타 <input type="checkbox"/> 무 <input checked="" type="checkbox"/>
	고용효과 <input type="checkbox"/> 노동인지 <input type="checkbox"/> 균형인지 <input type="checkbox"/>
	기 타 : 취약계층 <input type="checkbox"/> 성인지 <input type="checkbox"/> 장애인 <input type="checkbox"/> 디자인 <input checked="" type="checkbox"/>
	갈등발생 가능성 <input type="checkbox"/> 유지관리 비용 <input type="checkbox"/> 무 <input type="checkbox"/>
타 자 원 의 활 용	중 앙 부 처 : 유 <input type="checkbox"/> () 무 <input checked="" type="checkbox"/>
	민 간 단 체 : 유 <input type="checkbox"/> () 무 <input checked="" type="checkbox"/>
	기 업 : 유 <input type="checkbox"/> () 무 <input checked="" type="checkbox"/>
관 계 기 관 및 단 체 협 의	관 계 기 관 : 유 <input type="checkbox"/> () 무 <input checked="" type="checkbox"/>
	관 련 단 체 : 유 <input type="checkbox"/> () 무 <input checked="" type="checkbox"/>

2016 대한민국 무형문화재 대전 전시 계획

전통공예 분야의 서울시무형문화재 장인 분들의 작품과 서울시 공예문화상품으로 전통공예의 저변확대와 우수공예품을 소개하기 위해 전시회를 참여하고자 함.

I. 추진배경

■ 추진근거

- (재)서울디자인재단 · 한국문화재단 업무협약체결(MOU)
 - 체결개요
(재)서울디자인재단 · 한국문화재단 MOU 체결계획 (공예디자인팀-795,2016.05.12)
 - 체결일자 : 2016.05.11(수) 14:00
 - 체결장소 : DDP 살림터 2층 미디어룸

- 2016 대한민국 무형문화재대전
 - 기간 : 2016.11.11.~13(3일)
 - 장소 : 일산 킨텍스 제 1전시장 Hall 1
 - 구성 : 무형문화재관, 주제관, 공예단체관, 기업관, 한국문화재단 사업관, 대한민국전승공예대전관, 대한민국공예품대전관
 - 내용 : 서울시 무형문화재 작품 및 서울시공예문화상품공예단체관 참가
 - 방문객 수 : 총 3,000명 예상

II. 사업개요

가. 사업명 : 2016 대한민국 무형문화재대전

나. 기간 : 2016.11.11.~11.13(3일)

다. 장소 : 일산 킨텍스 제 1전시장 공예단체관 독립부스

라. 사업목적

- 미래에 지속가능한 공예의 실용적, 예술적 가치 전승을 통해 공예문화 산업육성 및 활성화
- 시민과 함께하는 전통공예의 가치와 중요성 인지와 우수공예문화상품 보급 및 확산
오늘의 생활환경에 맞는 전통공예의 현대화

마. 면 적 : 독립부스 4부스 (독립부스 3m x 3m = 9m² 1부스 2.7평), 2면개방

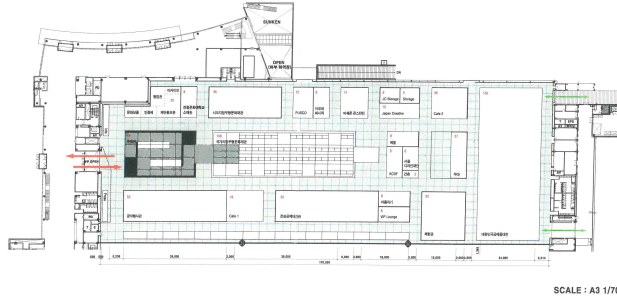

※ 공예단체관 부스 (위치는 변경될수 있음)

Ⅲ. 세부계획

■ 추진방향

- 공예콘텐츠 발굴과 한국 공예시장의 형성 목표
 - 서울을 대표하는 공예문화상품 개발
 - 전통소재 및 기술을 기반으로 한 현대적 감각의 고품격 공예문화상품
- 전통공예의 기술과 미학에 현대적 실용가치를 가미하여 공예문화 산업에 대한 가치 공유
 - 공예상품이 일상과 공간속에서 새로운 사용가치를 부여

■ 콘텐츠 구성안

- 서울시무형문화재 전시
실용적으로 현재에도 사용가능한 서울시무형문화재 작품 및 문화상품
- 서울시공예문화상품 전시 및 상품판매
디자이너, 현대공예가, 저명인사와 공예장인의 콜라보레이션 작품

○ 서울시무형문화재

장인	
김창식	서울시 무형문화재 제26호 소목가구장
손대현	서울시 무형문화재 제1호 옷칠장
엄익평	서울시 무형문화재 제 37호 옥장
심용식	서울시 무형문화재 제26호 소목장
김환경	서울시 무형문화재 제1호 칠화장
이정훈	서울시 무형문화재 제17호 은공장
김복곤	서울시 무형문화재 제28호 악기장
최교준	서울시 무형문화재 제36호 입사장
권희자	서울시 무형문화재 제8호 삼해약주장

※ 서울시 무형문화재 장인 중 출품의사가 있는 대상으로 전시 출품.

○ 서울시공예문화상품

작가명	작품명	작품사진
정영락	자그마니	
유진경	자, 낙동박스	
이종관	수련	
정은진	왕의잔	
최영재	언약	
김판기	평안의 지혜	
유세림	지진희의 백자	
신영미	서울시리즈 (스카프, 우산)	
소동호	서울윷	
현지연	경복궁 금속장식함, 서울랜드마크 금속장식함	

※ 출품작품 조정가능

IV. 사업자 선정계획

■ 계약방법 : 전자시담을 통한 수의계약

- 기획경영팀 계약의뢰 진행

■ 수의계약 사유

- 지방자치단체를 당사자로 하는 계약에 관한 법률 시행령 제 25조
- 재단회계규정 제 73조 제 5항
- 2014 해외박람회 메종오브제 디자인태그샵 참가경험 및 국내외 박람회 경험보유

■ 계약자

- 업체명 : (주)인터엑스포
- 대표자 : 김종수
- 주 소 : 서울특별시 마포구 대흥로 169, 302호

V. 예산운영

- 소요예산 : 일금 일천구백구십칠만원정 (₩19,970,000/VAT포함)

■ 예산과목

- 디자인생태계조성 우수디자인상품판매활성화, 우수디자인판매활성화, 행사홍보비
- 세부내역

항목	단위	금액	비고
기획 및 디자인	식	1,200,000	
부스제작 시공	식	12,460,000	작품전시 집기 포함
운송 및 보험	식	3,200,000	
홍보물제작	식	850,000	
운영요원	식	450,000	1인 3일기준
공급가액		18,160,000	
VAT		1,816,000	
합계		19,976,000	
최종금액		19,970,000	만원이하 절사

※ 세부내역 조정가능

VI. 추진일정

■ 세부일정

구 분	2016년		
	9월	10월	11월
전시 작품 수집			
전시 세부 공간연출계획 수립 전시 실시설계 전시 그래픽, 패널 계획 공간 배치·설치 계획 등			

공간 설계디자인 및 홍보물 출력				
전시기획 전시장 장치장비, 제작 시공 전시품 반입, 작품 운송 및 보험 작품 설치, 안전계획, 인력배치 계획,				
전시 오픈, 운영 (2016. 11.11~13)				
전시철거, 원상복구 결과보고, 확산, 정산보고 성과측정 및 피드백				

※ 세부일정 조정가능

- 붙임 : 1. 2016년 우수디자인상품 판매활성화 계획(안) 1부.
2. (재)서울디자인재단 · 한국문화재단 업무협약체결(MOU) 결과보고 1부.
3. 2016 대한민국 무형문화재대전_브로슈어 1부.
4. 2016대한민국무형문화재대전 부스배치도(안) 1부.
5. 과업지시서 1부.
6. 원가산출기초조사서 1부
7. (주)인터엑스포 견적서 1부.
8. (주)세션커뮤니케이션즈 견적서 1부.
9. 유니모토 견적서 1부.
10. (주)인터엑스포 사업자 등록증 1부 끝.