

# 기안용지

분류기호 문서번호	토목 30500- 3364	(전화: 480-1405)	시행상 특별취급
보존기간	영구·(준영구) 10.5.3.1.	구경장	시장
수신처 보존기간		진천	
시행일자	88.2.		
보조 기관	부청장 건설국장 토목과장	협조기관 청주동계평장	문서통제 검열 1988.2.16 공주군
기안책임자	토목계장 (신태근)	발신 의	인
경유 수신 처	국안참조		발신 1988.2.16 장안구청
주 제	도시계획 (도로, 하수도) 사업 실시 계획 인가 안 (니부검제)		제112
1. 건설부 고시 198호 (71.4.7)로 도시계획 시험 합성(도로)되어			
서울시 고시 제 208호 (73.12.4)로 지적고시된 둔촌아파트-천호대로간 도로개			
설공사 (2차) 실시 계획 인가에 앞서 주민의 의견 청취를 위해 서울특별시			
공고 제 754호 (87.12.7)로 실시 계획 공람 공고를 한바,			
2. 공고 기간중 (87.12.7-87.12.20) 이의 신청이 없으므로 도시계획			
법 제 25조 동법 제 26조 및 동법 시행령 제 27조의 규정에 의하여 불참고시본			
과 같이 실시 계획을 인가 고시하고 다음 구안과 같이 시행코자 합니다.			
첨부 : 1) 고시본 1 부.			

원본은 토목과에  
 보관하고  
 부본은 영구보존  
 처인  
 토목과에  
 보관함

1) 관계도면 1 부. 끝.

제 2 안

수신 : 서울특별시

참조 : <sup>시설</sup> 도시계획과장

제목 : 도시계획사업(도로, 하수도) 실시 계획 인가 보고

1. 건설부 고시 제 198호 (71.4.7)로 도시계획 시설 결정(도로) 되어

서울시 고시 제 208호 (73.12.4)로 지적승인된 문촌아파트-전호대모간 도로

개설공사(2차)의 도시계획사업(도로, 하수도)을 서울특별시 공고 제 754호

(87.12.7)로 실시 계획 공람 공고를 하여,

2. 도시계획법 제 25조 동법 제 26조 및 동법 시행령 제 27조의규정

에 의하여 별첨 고시문 사본과 같이 인가 하였거 보고합니다.

첨부 : 1) 고시문 사본 1 부.

2) 관계도면 1 부. 끝.

제 3 안

수신 : 건설부장관

발신 : 서울특별시

참조 : 도시계획과장

제목 : 도시계획사업(도로, 하수도) 실시 계획 인가 보고

1. 건설부 고시 제 198호 (71.4.7)로 도시계획 시설 결정(도로) 되고

서울시 고시제208호 (73.12.4)로 지적승인된 동촌아파트-천호대호간 도로개설

공사(2차)의 도시계획사업 (도로, 하수도)을 서울특별시 공고 제 754호(87.12.7)

도시계획 사업 실시계획 공람 공고를 하여,

2. 도시계획법 제 25조 동법 제 26조 및 동법 시행령 제 27 조의

규정에 의하여 별첨 고시문 사본과 같이 인가 하였기 보고합니다.

첨부 : 1) 고시문 사본 1 부.

2) 관계도면 1 부. 끝.

제 4 안

수신 : 총무처장관

발신 : 서울특별시장

제목 : 관보 게재 의뢰

1. 다음과 같이 관보 게재 의뢰 하오니 게재하여 주시기 바랍니다.

가. 관보 게재 구분 : 고 시

나. 관보 게재 건명 : 도시계획사업 (도로, 하수도) 실시 계획

인가

다. 법적 근거 : 도시계획법 제 25조 제 26조

첨부 : 고시문 사본 2 부. 끝.

제 5 안

수신 : 서울특별시장

참조 : 시민확장
제목 : 시장관인 날인 의뢰
1. 우리구에서 시행하는 도시계획사업(도로, 하수도)을 도시계획법
제 25조와 동법 제 26조의 규정에 의하여 실시계획을 인가 하고자 첨부 서류
에 시장주인날인을 요청 하오니 조치하여 주시기 바랍니다.
첨부 : 고시문 사본 1 부.
건설부, 총무처시행공문 각 1 부. 끝.
제 6 안
수신 : 도시정비과장, 건설관리과장
제목 : 도시계획사업(도로, 하수도)실시계획 인가 통보
1. 관내 돈촌아파트-천호대로간 도로개설공사(2차)에 따른 도시계획
사업(도로, 하수도)을 별첨 고시문 사본과 같이 인가 하였기 통보 하오니 관련
업무에 참고 하시기 바랍니다.
첨부 : 1) 고시문 사본 1 부.
2) 관계도면 1 부. 끝.

## 도시계획사업 (도로, 하수도) 실시 계획 인가

1. 건설부 고시 제 198호 (71.4.7)로 도시계획 시설 결정(도로) 되고 서울시 고시 제 208호 (73.12.4)로 지적승인된 둔촌아파트-천호대로간에 대하여 도시계획법 제 25조의 규정에 의하여 도시계획사업 실시 계획을 다음과 같이 인가 하였으므로 고시합니다.
2. 관계 도서는 강동구청 (토목과, 건설관리과) 에 비치하여 관계인에게 보입니다.

1988. 2.

서울특별시 장

1. 사업의 명칭 : 둔촌아파트-천호대로간 도로 개설공사(2차)
2. 사업시행 구간 : 둔촌아파트 - 천호대로간
3. 사업시행규모 : 도로 개설  $\varnothing=15\text{m}$   $L=360\text{m}$   
하수도  $D=600\text{mm}$   $L=720\text{m}$
4. 사업시행자 : 서울특별시 (강동구청장)
5. 사업의 착수 및 준공 예정일 : 실시계획 인가일로부터 2년간
6. 사용토는 수용합토지, 지목, 소유권이외의 권리명세 : 별첨조서참조
7. 토지 소유자와 토지 수용법 제 4조 3항의 관계인의 주소, 성명 :

별첨 조서참조

강동구청장

부 지 조 서

번호	의 칙	지부	면적 (㎡)	주 소	상 명	비고
1	강동구 둔촌동 46-23	대	744	강남구 신사동 603-2	한국도시개발(주)	
2	" 46-37	대	10	"	"	
3	" 46-31	대	3	"	"	
4	" 47-10	대	2	강동구 둔촌동 47-5	조영양	
5	" 47-2	대	204	" 47	김중두외 1	
6	" 46-44	대	110	" 82	하명식	
7	" 46-34	대	128	강남구 신사동 433	최희복	지원주
8	" 산 2-6	임	9	"	지산주최외자 지순주최외자	
9	" 47-3	대	264	강동구 둔촌동 82	하명식	
10	" 51-10	대	422	성북구 둔암동 519-1	고영자	
11	" 51-12	대	197	강동구 둔촌동 50	이창구	
12	" 51-14	전	82	서대문구 천연동 98-16	이창진	
13	" 79-2	대	3230 (일부)	"	"	
14	" 79-9	대	303	"	"	
15	" 79-10	대	8	"	"	
16	" 79-14	전	982	"	"	

번호	위치	지목	면적	주소	성명	비고
17	강동구 둔촌동 80-3	대	323	서대문구 천연동 98-16	이상진	
18	" 80-5	대	275	"	"	
19	" 81-6	대	275	"	"	
20	" 82-10	임	618	도봉구 미아동 568-48	박성기	
21	" 79-13	전	55	서대문구 천연동 98-16	이상진	
22	" 82-9	대	49	강동구 둔촌동 82	한병선	
23	" 87-8	답	144	" 173	이승구	
24	" 87-13	대	230	" 87-7	"	
25	" 87-6	전	481	" 87-7	"	
26	" 88-5	답	49	강남구 반포동 82-2 정명빌딩 3층	해창실업(주)	
2138						

= 지 장 품 조 서 =

번호	위치	종류	면적	주소	성명	비고
1	강동구 둔촌동 46-5	담장	12㎡	강남구 신사동 603-2	한국도시개발(주)	
2	" 46-16	건물	3㎡	성동구 송정동 64	김동건	
3	" 46-16	"	4㎡	"	"	
4	" 46-23	담장	25㎡	강동구 둔촌동 486-8	김관태외1	
5	" 46-23	대문	4.3㎡	"	"	
6	" 47-2	건물	104㎡	강동구 둔촌동 47	김종두외1	
7	" 47-3	"	149㎡	" 82	한병신	
8	" 51-12	"	46㎡	" 50	이창구	
9	" 46-7	"	56㎡	" 46-7	박형기	



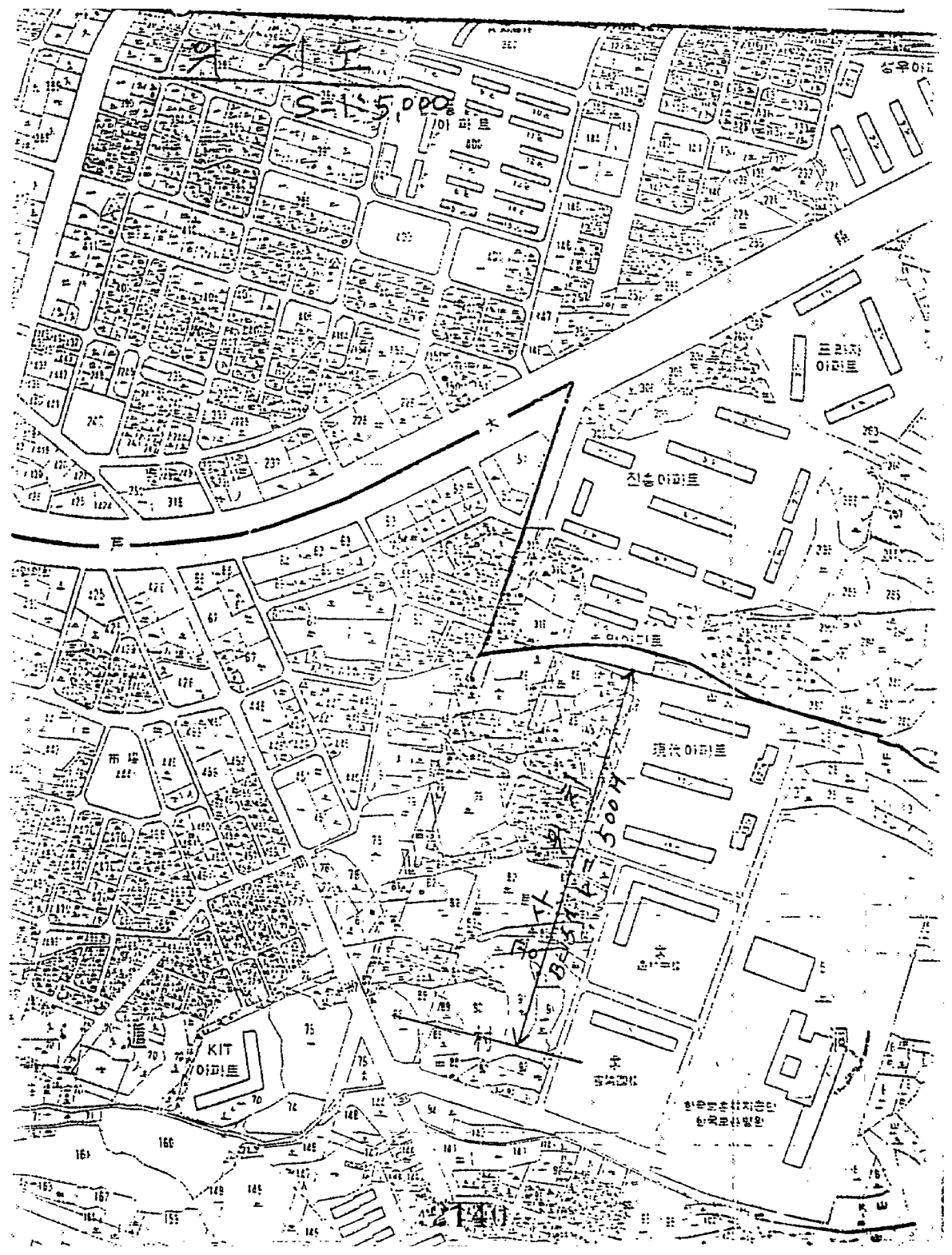

S-15 5000

KIT  
아파트

S-15 5000

진수 아파트

동대 아파트

삼촌 아파트

101 102 103 104 105 106 107 108 109 110 111 112 113 114 115 116 117 118 119 120 121 122 123 124 125 126 127 128 129 130 131 132 133 134 135 136 137 138 139 140 141 142 143 144 145 146 147 148 149 150 151 152 153 154 155 156 157 158 159 160 161 162 163 164 165 166 167 168 169 170 171 172 173 174 175 176 177 178 179 180 181 182 183 184 185 186 187 188 189 190 191 192 193 194 195 196 197 198 199 200