

2018 서울국제10K & 우먼스하프마라톤

기본계획안

18.03.30

I·SEOUL·U

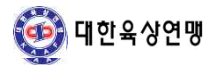

2018 차별화 전략

Running move the world

세계 '지구의 날'을 맞아 세계 주요 16개 도시에서 러닝 행사 개최 예정

Make 4.22 a global running event:

Seoul, Tokyo, Shanghai, Beijing, Los Angeles (confirmed)

NYC, Paris, Barcelona, Milan, Istanbul, Moscow, Johannesburg, Mexico City

Buenos Aires, Sao Paolo, Bangkok

대회개요

대회명	2018 서울국제10K & 우먼스하프마라톤
일시	2018. 4. 22(SUN) 08:00 출발
장소	출발 : 영동대로 / 골인 : 잠실 종합운동장
참가부문	국제 여자 10K (등록선수) / 10K (마스터즈 남녀) / 하프마라톤(여성)
참가인원	국제 여자 10K - 약 50명 / 10K(마스터즈 남녀) - 10,000명 / 하프마라톤(여성) 3,000명
주최	서울시 / JTBC / 대한육상연맹 / 나이키코리아



대회일정

일자	시간	프로그램	운영계획
4.21(토)	10:00 ~	대회장 세팅 대회운영준비	<ul style="list-style-type: none"> • 영동대로 & 테헤란로 - 출발아치 : 4.22(일) 01:00 설치 - 대회 운영부스 설치(인도에 설치) • 잠실종합운동장 - 골인아치 및 부스설치 / 간식패킹 등
4.22(일)	06:30 ~	대회운영시작	<ul style="list-style-type: none"> • 운영부스 업무 시작 - 영동대로 & 테헤란로 06:30 ~ / 잠실 종합운동장 08:00 ~
	08:00 ~	START	<ul style="list-style-type: none"> • 08:00 - 엘리트 출발 • 08:05 - 우먼스하프마라톤 출발 • 08:10 - 10K A그룹 출발 • 08:15 - 10K B그룹 출발 • 08:20 - 10K C그룹 출발
	08:30 ~	FINISH	<ul style="list-style-type: none"> • 08:34 - 엘리트 선두 골인 • 08:41 - 마스터즈 선두 골인
	13:00 ~	대회종료	<ul style="list-style-type: none"> • 운영부스 업무 종료 및 시설물 철거

대회장 구성

발지_영동대로

※ 협의 후 최종 결정

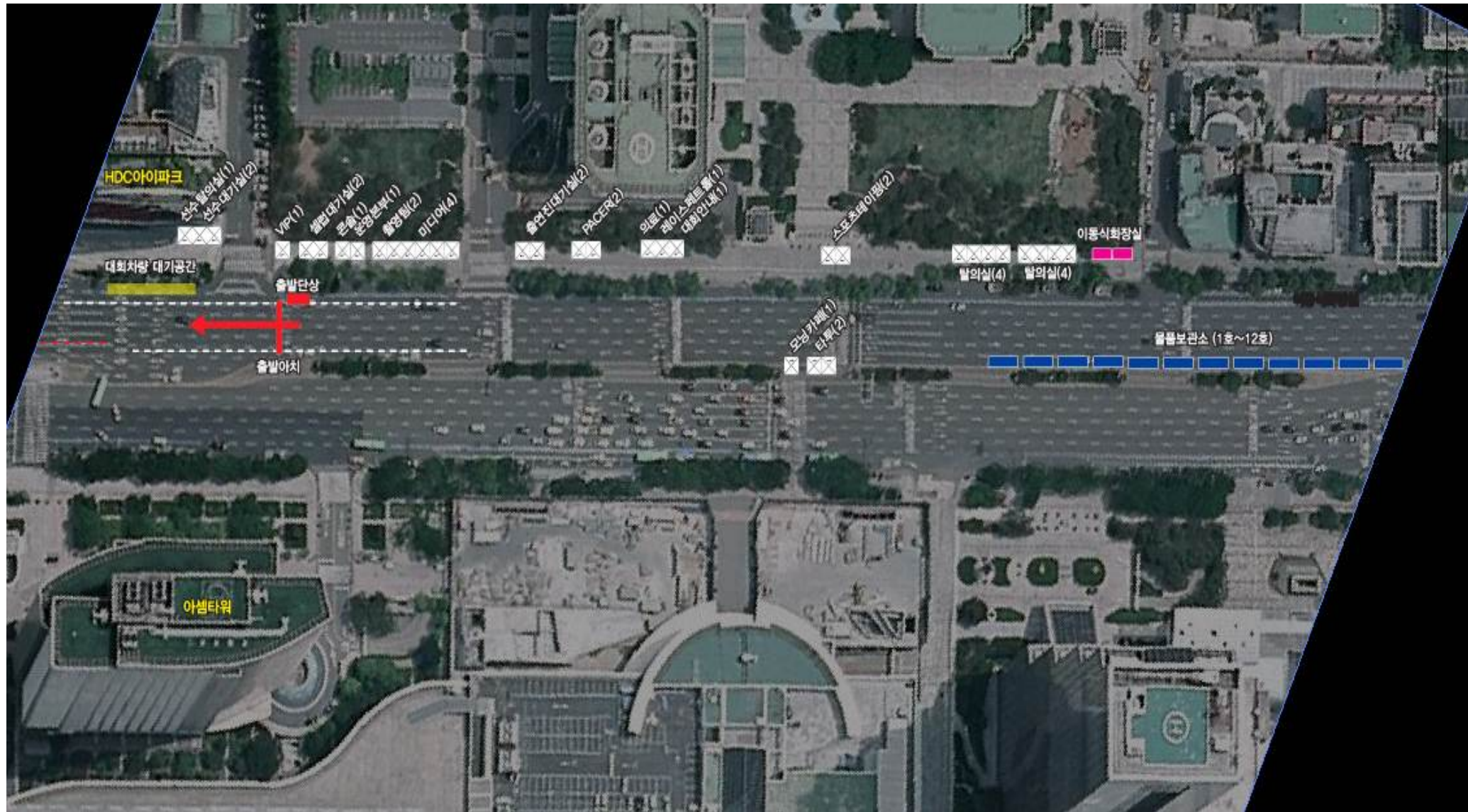

대회장 구성

발지_테헤란로 / 참가자 물품보관차량 운영

※ 협의 후 최종 결정

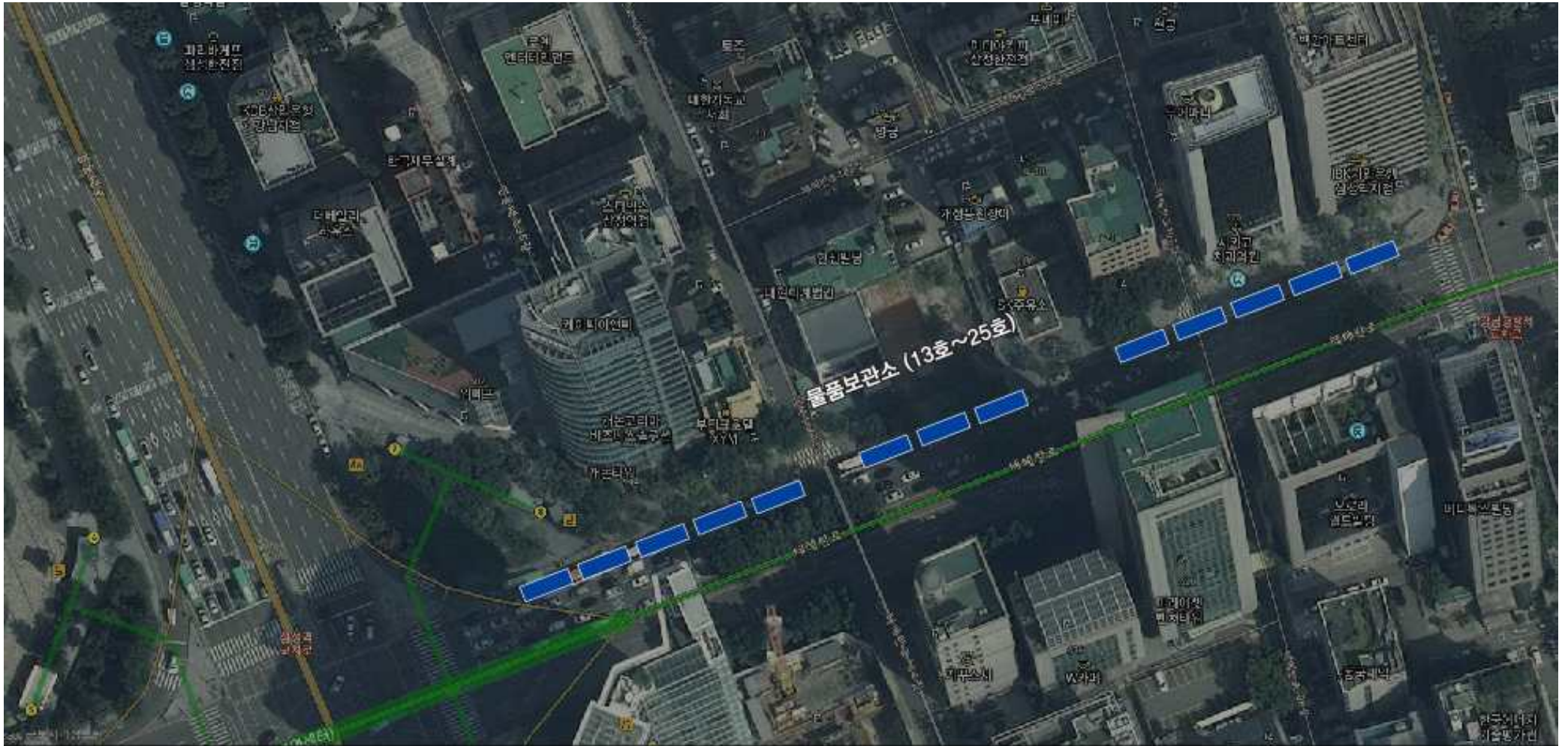

대회장 구성

인지

※ 협의 후 최종 결정

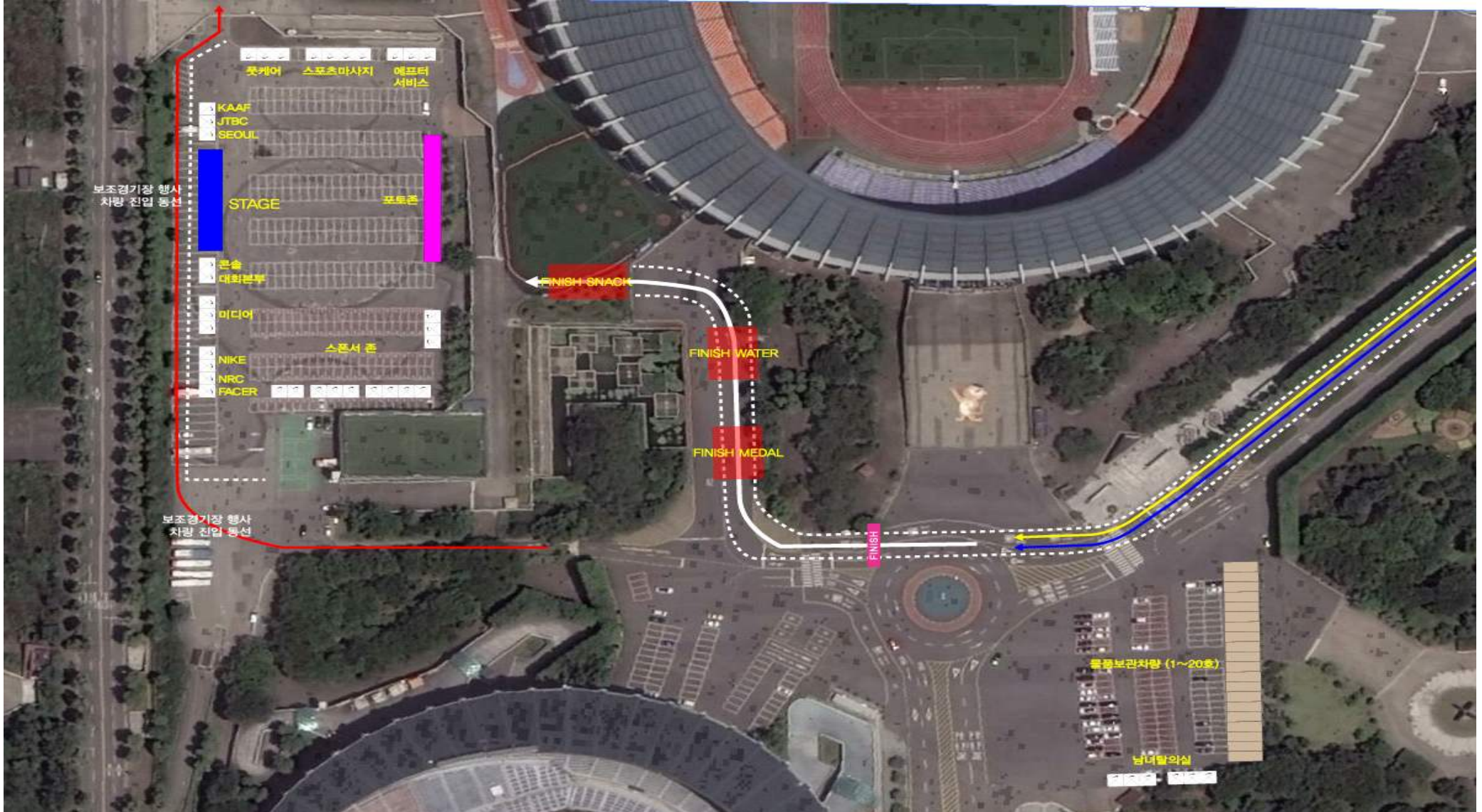

코스계획

코스도

COURSE

영동대로(출발) ~ 영동대교 ~ 영동대교 복단 교차로 ~

교 복단 삼거리 ~ 잠실대교 ~ 잠실대교 남단 삼거리(반환) ~ 한가람로 ~

종합운동장 동문 ~ 주경기장 호돌이광장(골인)

0975km COURSE

영동대로(출발) ~ 영동대교 ~ 영동대교 복단 교차로 ~

교 복단 삼거리 ~ 잠실대교 ~ 잠실 한강 공원 ~ 광나루 한강 공원(반환) ~

한강 공원 ~ 종합운동장 북측 출입구 ~ 주경기장 호돌이광장(골인)

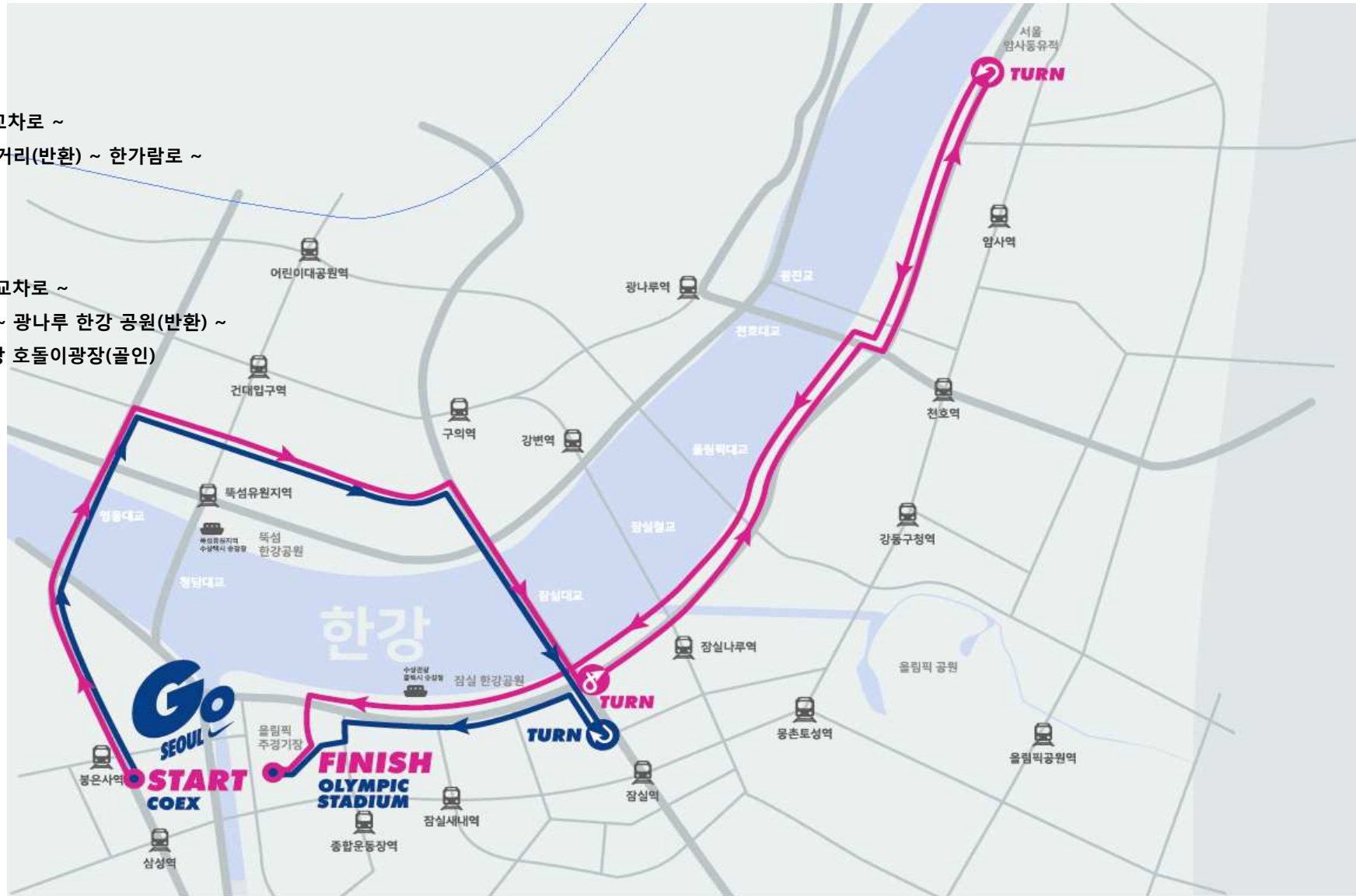

코스계획

교통통제 및 해제 시간표

출발 순서 - 엘리트(10k) 08:00 / 마스터즈 선두 : 우먼스하프마라톤 08:05 / 최종 후미 출발 : 10K C그룹 08:30

km	지점	엘리트 선두	엘리트 후미	마스터즈 선두	마스터즈 최종후미	교통통제	교통해제
TART	영동대로					D-1 24:00	
1.50m	코엑스사거리	08:00:31	08:00:33	08:05:33	08:31:30	07:55:00	08:31:30
350m	경기고교 앞 사거리	08:02:54	08:03:29	08:08:29	08:38:30	08:00:00	08:38:30
5.5km	영동대교 남단 교차로	08:05:15	08:05:30	08:10:30	08:45:00	08:04:15	08:45:00
8.3km	영동대교 북단 교차로	08:10:30	08:11:00	08:16:00	09:00:00	08:09:30	09:00:00
11.6km	신양초교 앞 사거리	08:12:36	08:13:12	08:18:12	09:06:00	08:11:36	09:06:00
14.3km	신자초교 입구 교차로	08:15:03	08:15:46	08:20:46	09:13:00	08:14:03	09:13:00
17.2km	잠실대교 북단 교차로	08:18:12	08:19:04	08:24:04	09:22:00	08:17:12	09:22:00
20.3km	잠실대교 남단 삼거리	08:25:33	08:26:46	08:31:46	09:43:00	08:24:33	09:42:00
23.5km	종합운동장 동문	08:33:15	08:34:50	08:39:50	10:05:00	08:32:15	10:05:00
27.0km	종합운동장	08:35:00	08:36:40	08:41:40	10:10:00		10:10:00

코스계획

구간별 통제계획

가변차로 운영 구간

영동대로

① 삼성역 사거리 ~ 코엑스 사거리 방면 (구 한전 앞 도로)

- 대회 시설물 세팅 및 참가자 출발지 구성
- 통제 시간 : 4/22(일) 00:00 ~ 10:00

② 코엑스 사거리 ~ 삼성역 사거리 방면 (코엑스 앞 도로)

- 가변차로 운영으로 남북간 차량 통행
- 운영시간 : 4/22(일) 00:00 ~ 10:00

잠실대교

① 잠실대교 남단 ~ 잠실대교 북단 방면

- 대회 중 가변차로 운영으로 남북간 차량 통행 (협의 중)
- 운영시간 : 4/22(일) 08:10 ~ 09:40

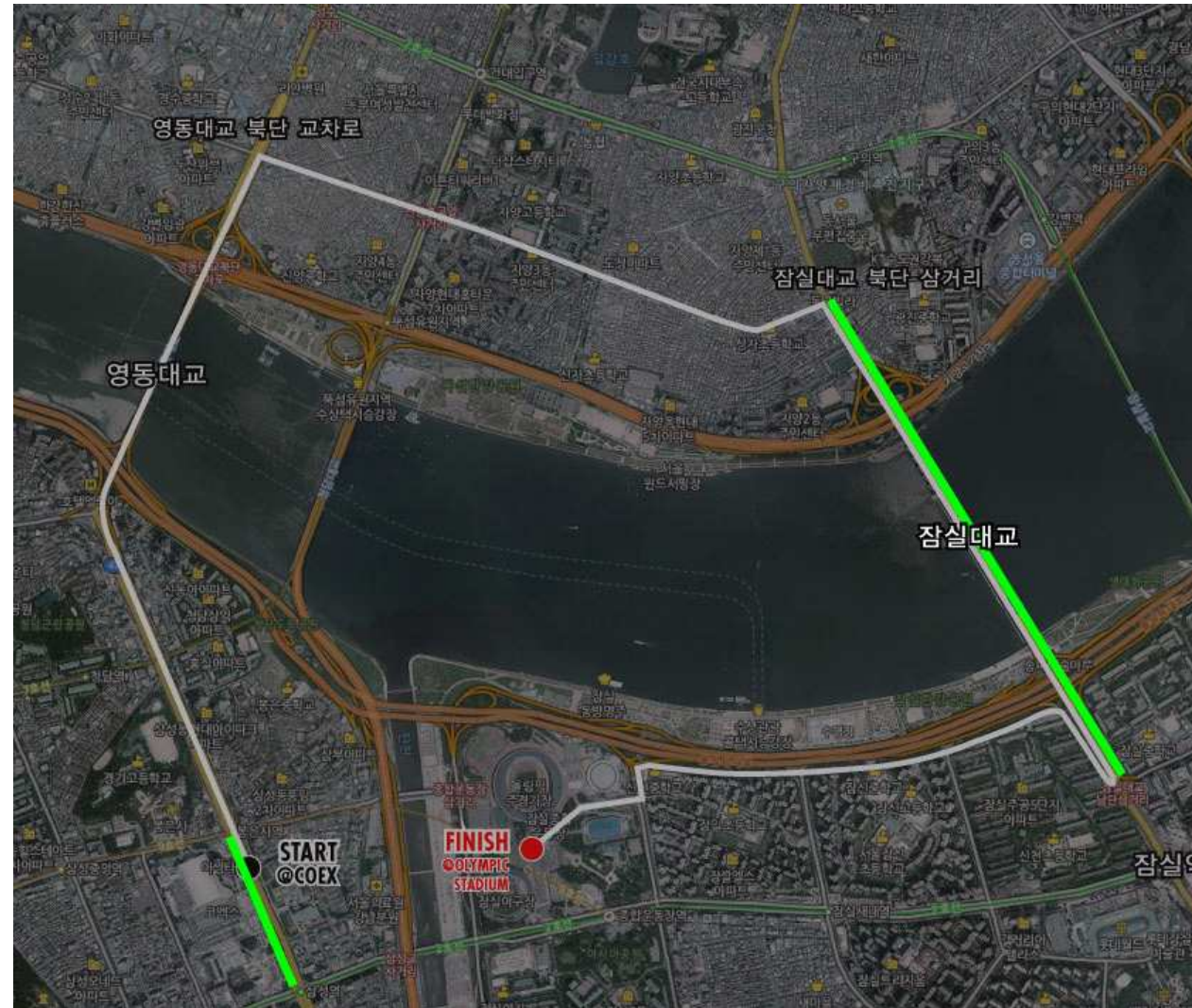

코스계획

구간별 통제계획

코스 내 차량 교행 구간

코엑스사거리 ~ 영동대교 북단(협의 중)

① 코엑스 사거리 ~ 영동대교 남단 교차로

- 1,2차선 차량 통행(영동대교 방면)
- 7차선 차량 통행 (삼성1동, 청담동 주민 올림픽대로 진입로)

② 영동대교 남단 ~ 영동대교 북단 교차로 진입 전

- 1차선 차량 통행
- 2,3차선 참가자 주로 운영

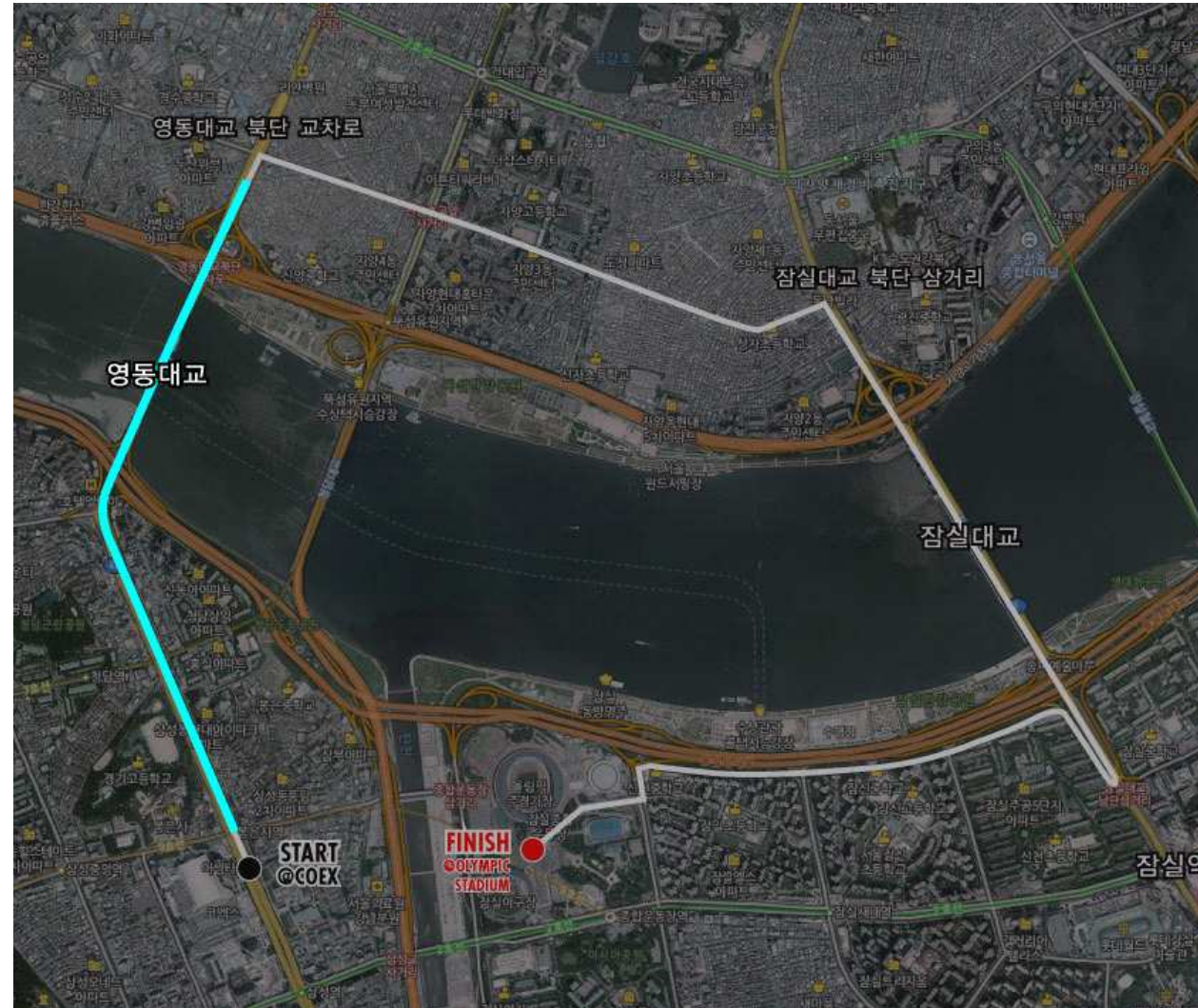

코스계획

구간별 통제계획

양방향 전면통제 구간

영동대교 북단 교차로 ~ 잠실대교 북단 삼거리

위치명	영동대교 북단 교차로	잠실대교 북단 삼거리
Km	3km	5.2km
교통통제 및 해제	08:09:30	09:22:00

잠실대교 남단 ~ 종합운동장 토끼굴 입구

위치명	잠실대교 남단 (한가람로)	종합운동장 토끼굴 입구 (한가람로)
Km	7.7km	9.3km
교통통제 및 해제	08:24:33	09:58:00

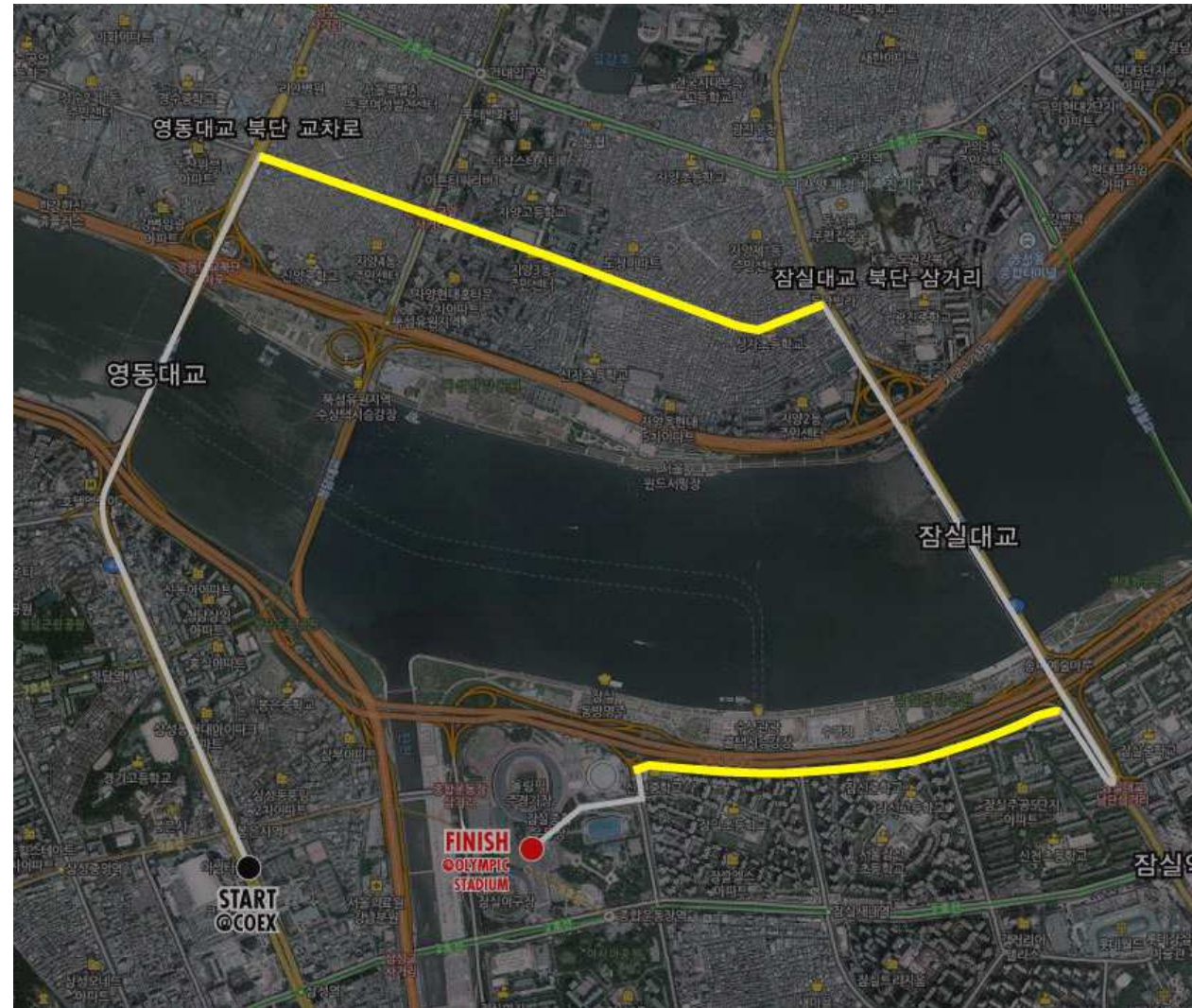

코스계획

구간별 통제계획

코스 내 역방향 구간

잠실대교 남단 삼거리 ~ 한가람로 진입

위치명	잠실대교 남단 삼거리	한가람로 진입
Km	7.3km	7.7km

종합운동장 토끼굴 입구 ~ 종합운동장 동문

위치명	종합운동장 토끼굴 입구	종합운동장 동문
Km	9.3km	9.5km

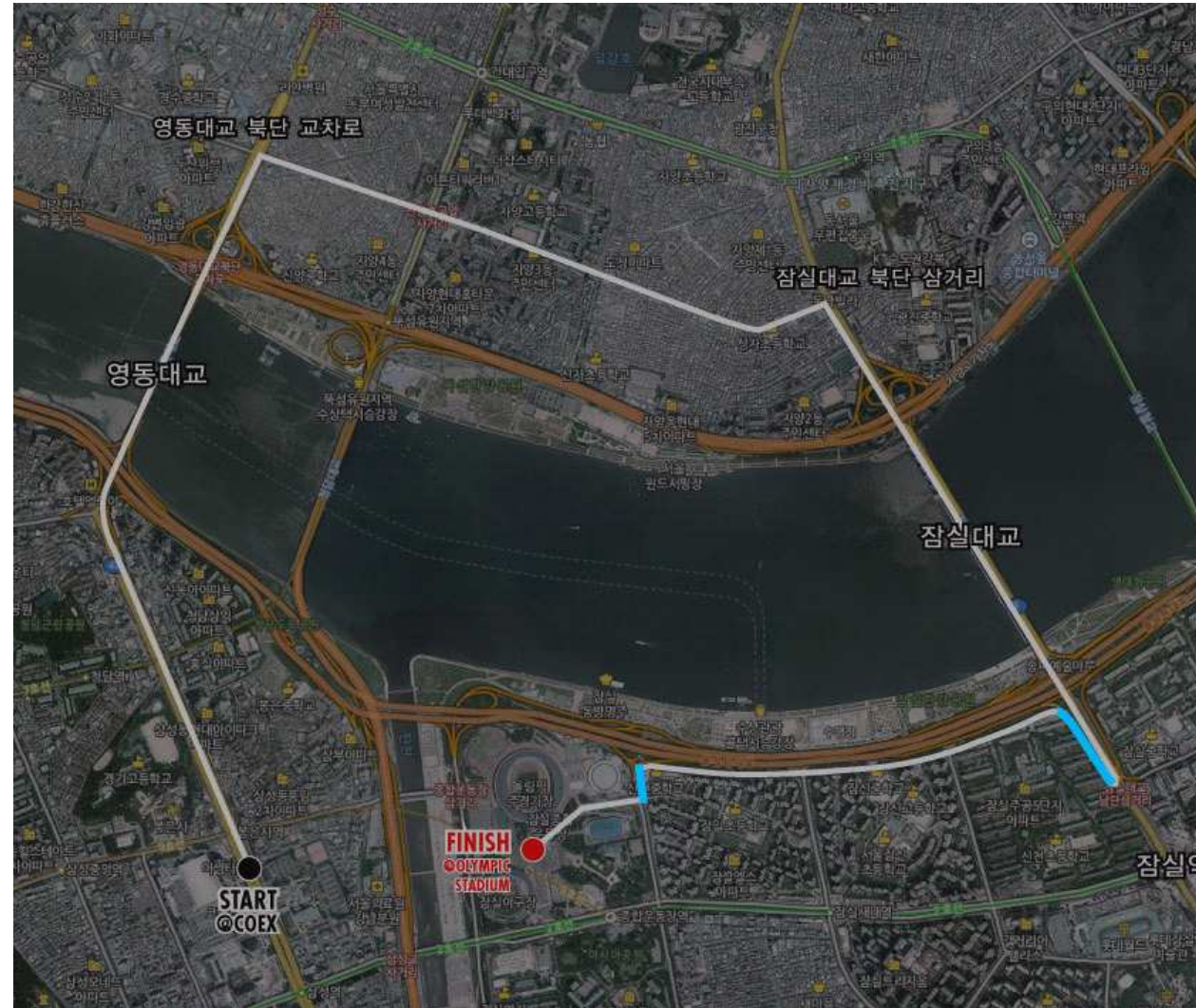

코스계획

급수대 및 스폰지대

급수대

10k 코스 - 1post / 5km 급수대 운영

하프코스 - 4post / 5km, 10km, 15km, 20km 급수대 운영

5km 급수대 공통

스폰지대

10k 코스 - 1post / 7.5km 스폰지대 운영

하프코스 - 3post / 7.5km, 12.5km, 17.5km 스폰지대 운영

