

등록번호	건강도시과-3404
등록일자	2016.2.26.
결재일자	2016.2.29.
공개구분	대시민공개

주무관	주무관	마을건강팀장	건강도시과장	보건소장
홍보경	남미경	안계숙	임택	02/29 홍혜정
협 조				

## '15년 회현동 U-건강센터 평가 및 '16년 업무 추진 계획



2016.2.26

회현동 U-건강센터

# '15년 회현동 U-건강센터 평가 및 '16년 업무 추진 계획

동 주민센터 내 U-health 기반의 U-건강센터 운영을 통하여 예방적 건강관리를 실현하고 보건복지행정 통합 서비스 전달체계를 공고히 하여 중구민의 건강안전망을 강화해 나가고자함

## I 추진 근거

- 주민밀착형 U-웰니스 건강상담센터 운영계획(건강관리과-6647호)
- 구청장 공약사항(유헬스 기반 주민 건강안전망 강화 “공17” )

## II 사업 개요

- 기 간 : 연중 / 센터방문이용(09시~17시), 스마트앱 활용 자가관리(상시)
- 대 상 : 19세 이상 지역주민 누구나 이용가능
- 방 법 : 간호사 상주 → 기초건강측정 및 상담, 연계, 추구관리(예약제 운영)
- 내 용 : 기초건강측정 및 결과상담, 보건·복지 연계서비스 제공 등
- 업무 흐름도

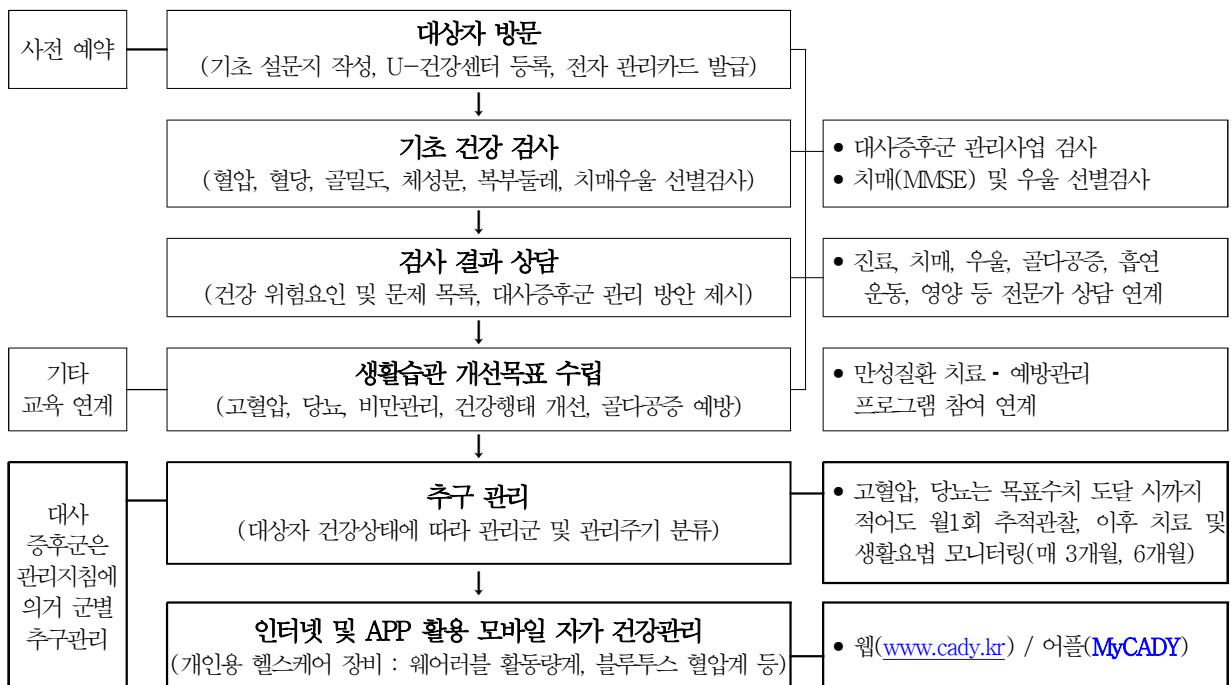

### III

## 2015년 추진 현황

#### □ 연간 등록관리 실적

대상자 등록관리					대사증후군관리	
신규 등록	19~29세	30~64세	65세 이상	추구 관리	등록	추구관리
355	4	96	255	637	58	12

#### □ 월별 실적

영역	계	7월	8월	9월	10월	11월	12월	비 고
등록인원	355	81	78	62	58	33	43	업무 개시 : 7월 6일
추구관리	637	48	89	101	131	144	124	

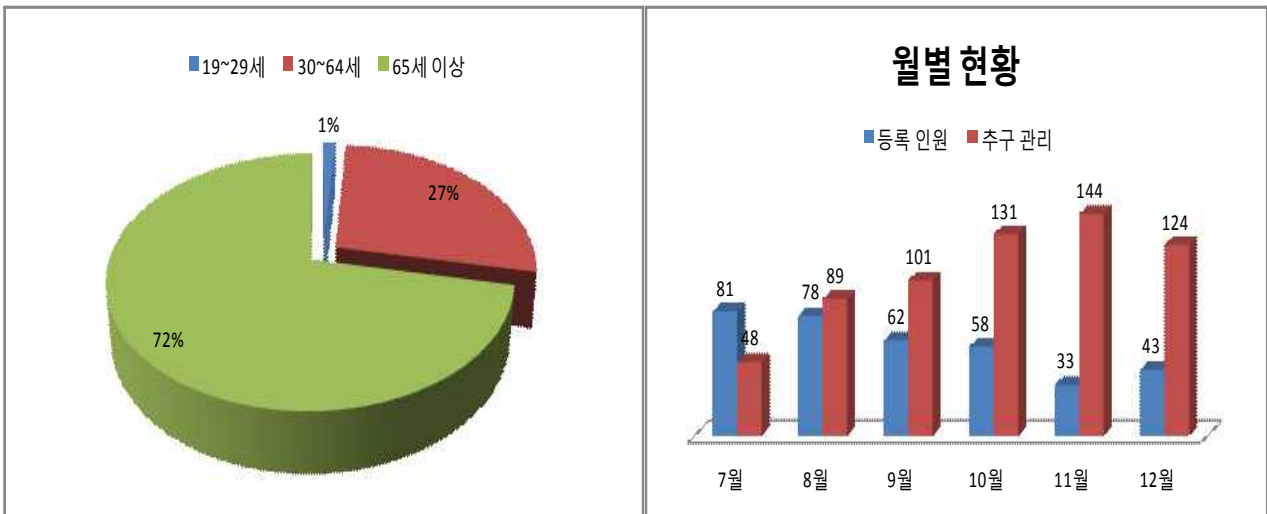

○ 회현동 U-건강센터는 어르신건강증진센터에 위치하고 대부분 65세 이상의 어르신이 이용하므로 65세 이상의 대상자가 월등히 많음.

○ 2015년 7월 회현동 U-건강센터 업무가 개시되었으며 등록관리 실적은 반기 실적임.

○ 월별 현황을 보면 하반기로 갈수록 신규 등록자가 줄고 추구관리에 의존하는 양상임.

#### □ 상담 서비스 제공 현황

○ 영역별 상담 내역

총계	혈압	혈당	체성분	골밀도	치매 선별	정신우울	기타
2,070	991	429	308	342	-	-	-

\* 중복산출

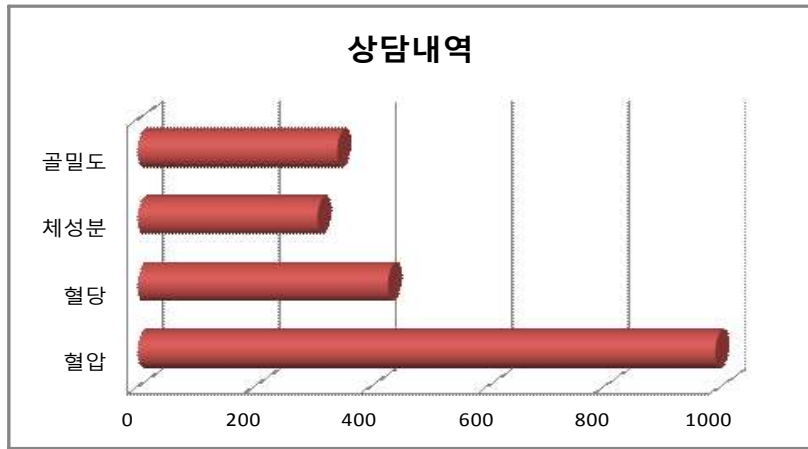

○ 보건·복지 분야 연계 내역

보건소 내부 연계							보건소 외부 연계			
통합 건강관리 센터	방문 간호	영상 의학실	어르신 건강 증진센터	정신건강 증진센터	건강증진 프로그램		의료 기관	복지서비스		기타
					회	명		주민 센터	유관 기관	
25	-	62	-	-	-	-	53	-	-	-

- 보건소 내부 연계는 간이 콜밀도 측정 후 검사결과 이상자를 대상으로 영상의학실 콜밀도 정밀검진 의뢰 건수가 가장 많았음.
- 회현동 U-건강센터가 어르신건강증진센터에 위치하여 치매선별검사를 센터에서 직접 실시하여 연계 실적이 없음.
- 보건소 외부 연계로는 의료기관이 53건이었으며 주로 고혈압, 당뇨 질환자를 대상으로 치료 및 진료를 보도록 연계함.

□ 평가 및 개선방안

구분	내용
잘한 점	<ul style="list-style-type: none"> <li>○ 어르신건강증진센터 인지건강 프로그램에 참여하는 어르신이 주 대상 이여서 정기적인 만성질환 관리가 가능하였음.</li> <li>○ 기 형성된 Raport를 바탕으로 어르신들을 대상으로 하는 교육이나 소 모임 운영 시 참여율이 높을 것으로 예상됨.</li> </ul>
미흡한 점 (애로사항)	<ul style="list-style-type: none"> <li>○ 센터 이용 인원이 한정되어 있어 신규 대상자 발굴에 어려움이 있음.</li> <li>○ 회현동뿐만이 아니라 각동에서 어르신건강증진센터를 이용하므로 다른 센터와 대상자가 겹치는 경우가 있음.(특히 대사증후군 검진의 경우 대상자의 거주지에서 가까운 센터나 보건소를 이용하도록 안내해야 하는 경우가 생김)</li> <li>○ 어르신건강증진센터의 특성상 65세 이상의 어르신들이 대부분 이용 중이라 대사증후군 검진 대상자 발굴에 어려움이 있음.</li> <li>○ 어르신건강증진센터에서 경로당 방문 시 협조하여 혈압, 혈당 체크</li> </ul>

	<p>및 골다공증 검사를 진행하였으나 추구관리로 이어지지 못함.</p> <p>○ 센터 주변 도심지역은 소규모의 사업장 보다는 대기업들이 근접해 있고 직장 건강 검진 관리 체계가 비교적 잘 갖추어져있어 센터 이용 유도가 어려움.</p>
개선방안	<p>○ 홍보 강화 : 보건소 해당 부서의 도움을 받아 매주 일정한 시간을 정하여 U-건강센터 주변 보건 복지 시설 및 남대문 시장 상인, 센터 주변 아파트 주민을 대상으로 대면 홍보활동 전개</p> <p>○ 주민센터 활용 대상자 모집 : 월1~2회 회현동 주민센터 출장 검진 실시</p> <p>○ 어르신건강증진센터와 함께 치매 예방과 관련된 건강소모임을 진행할 예정이며 만65세 도래자를 대상으로 한 웨어러블 기기연동 스마트 앱 활용 건강관리도 보건소 해당 부서와 협의하여 진행</p>

## IV 2016년 추진 계획

### □ 지역현황

○ U-건강센터 사업대상 인구현황(15.12.31 기준)

회현동 전체인구	U-건강센터 관리대상자	19~29세			30~64세			65세 이상		
		소계	남	여	소계	남	여	소계	남	여
5,751	5,144									
100%	89.4%	610	282	328	3,301	1,956	1,345	1,233	621	612

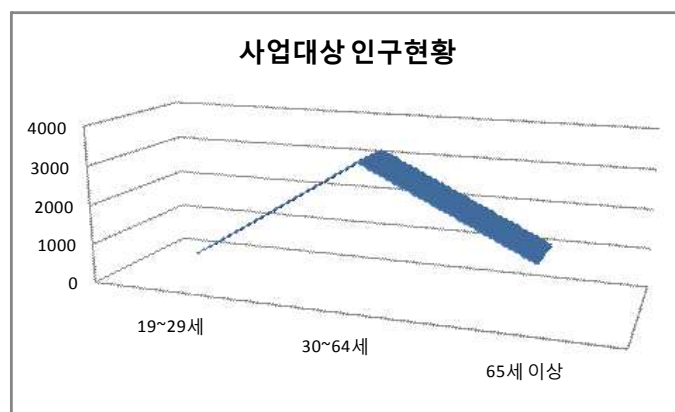

- U-건강센터 이용 대상자의 대부분이 65세 이상인 것에 반하여 회현동 거주 U-건강센터 사업 대상자는 30~64세가 월등히 많음
- 어르신 건강증진센터 주변 신규입주 아파트를 중심으로 적극적인 대상자 발굴 필요

○ U-건강센터 표적집단 인구현황(만성질환 관련 주요 지표)

구분	고혈압 유병률			당뇨 유병률			비만율		
	중구	회현동	추계 인구수	중구	회현동	추계 인구수	중구	회현동	추계 인구수
2010-2015년	24.1	29.2	1,572	10.7	10.7	576	22.0	16.3	877

\* 고혈압, 당뇨 추계 인구수 = 회현동 30세 이상 인구수×해당 지표 유병률 / 비만률 추계 인구수 = 회현동 19세 이상 인구수×해당 지표 유병률

구분	현재 흡연율	고위험 음주율	비만율	주관적 비만 인지율	체중조절 시도율	걷기 실천율	중등도 신체활동 실천율	스트레스 인지율	우울감 경험률
서울시 (2014)	21.4	16.5	23.6	39.2	62.9	55.4	21.2	30.6	8.1
중구 (2010-15)	21.9	16.6	22.0	34.6	55.9	61.3	19.1	28.1	7.1
회현동 (2010-15)	25.3	18.0	16.3	28.5	47.9	52.6	15.5	26.3	3.6

구분	고혈압 진단율 (≥30세)	고혈압 치료율 (≥30세)	고혈압 관리교육 이수율 (≥30세)	당뇨병 진단율 (≥30세)	당뇨병 치료율 (≥30세)	당뇨병 관리교육 이수율 (≥30세)	관절염 진단율 (≥50세)	관절염 관리교육 이수율 (≥50세)	양호한 주관적 건강수준 인지율
서울시 (2014)	20.0	86.0	29.3	7.9	84.7	43.6	17.4	28.7	46.1
중구 (2010-15)	24.1	89.1	39.3	10.7	81.5	51.4	21.3	32.1	44.2
회현동 (2010-15)	29.2	93.9	35.0	10.7	94.4	43.8	19.2	26.7	44.3

- 고혈압 유병률이 중구 평균에 비해 다소 높아 **고혈압 예방관리가 중요함**.
- 현재 흡연율과 고위험 음주율이 서울시, 중구 평균 보다 높아 **금연 절주 교육이 필요함**.
- 걷기 실천율이 서울시 평균 보다 낮고 중등도 신체활동 실천율 또한 서울시, 중구 평균 보다 낮아 전반적으로 중구민의 **운동 실천율이 낮은 것**을 알 수 있음.
- 관절염 진단율이 중구 평균보다는 낮지만 서울시 평균 보다는 높음.

○ 회현동 관내 주요 단체

구분	명칭	회원수(명)	회장
공공단체	주민자치위원회	32	김철겸
	통반장협의회	16	이희갑
	방위협의회	39	윤태성
	바르게살기운동추진위원회	35	김덕만
	자연보호협의회	32	송승현
	새마을지도자협의회	39	김명곤
	청소년협의회	27	여운갑
	적십자봉사회	8	김미자
	드림하티위원회	19	박점봉
	생활체육협의회	23	오진철
	부녀회	30	김병이

○ 회현동 관내 보건복지 시설( '15.7.2 기준)

계	보건시설					복지시설			
	병의원	치과	한의원	약국	기타	복지관	경로당	시설	기타
77	22	23	10	15	-	-	4	2	1

□ 회현동 현황분석

대표 건강 문제

- 고혈압 유병율이 중구 평균에 비해 5.1% 높음.
- 흡연율과 고위험 음주율이 중구 평균에 비해 각각 3.4, 1.4% 높음.
- 걷기 실천율이 서울시 평균 보다 높고 중등도 신체활동 실천율은 서울시, 중구 평균 보다 낮아 전반적인 중구민의 운동실천율이 낮음.

해결역량		기관역량 (어르신건강증진센터)	회현동 보건의료 및 복지 여건	지역사회 협력
자원역량 분석	강점 (S)	<ul style="list-style-type: none"> <li>◦ 어르신건강증진센터 내에 2015년 7월 U-건강센터 개소</li> <li>◦ 주민센터 및 보건소와 긴밀한 협조체계 유지</li> <li>◦ 다양한 사업 추진으로 어르신센터이용자 확대</li> </ul>	<ul style="list-style-type: none"> <li>◦ 전체인구에서 65세 이상의 노인 인구의 비중이 높아 복지시설 특히 경로당 등 노인관련 시설이 많음.</li> <li>◦ 병의원이 많고 접근성 양호함.</li> </ul>	<ul style="list-style-type: none"> <li>◦ 유관기관 협력체계 및 자원봉사 활동 인구 비율이 높음.</li> <li>◦ 건강지킴이 등의 건강 리더 양성이 활성화 됨.</li> <li>◦ 주민참여 사업 활성화에 적극적임.</li> </ul>
	단점 (W)	<ul style="list-style-type: none"> <li>◦ 센터 이용자가 60세 이상이 대부분임.</li> <li>◦ 이용자가 국한되어 중복서비스가 제공될 가능성이 높음.</li> </ul>	<ul style="list-style-type: none"> <li>◦ 종합병원이 없어 중등도 이상의 질병 치료시 타 지역으로 이동함</li> </ul>	<ul style="list-style-type: none"> <li>◦ 회현동 U-건강센터에 대한 주민의 인식 부족</li> <li>◦ 상담사의 지역사회접근 방법에 대한 역량부족</li> </ul>

회현동 내부 환경 변화

회현동 외부 환경 변화

환경 분석	기회 (O)	위협 (T)
	<ul style="list-style-type: none"> <li>◦ 동 주민센터 주관 지역행사 장소로 어르신건강증진센터 활용</li> <li>◦ 건강소모임과 건강행태개선 프로그램 공동 추진에 대한 합의</li> <li>◦ 센터 주변 신규 아파트 입주 등으로 의료 서비스에 대한 요구도가 높아짐.</li> </ul>	<ul style="list-style-type: none"> <li>◦ 유동인구가 많고 상업지구 비율이 높아 사업 참여자 확보가 어려움</li> <li>◦ 도심지역의 특성상 차량, 매연 등 걷기생활 실천에 방해요인이 많음</li> </ul>

<ul style="list-style-type: none"> <li>◦ 서울역 고가 공원화 등 주변 환경이 운동 실천 환경으로 차차로 변화되고 있음</li> <li>◦ 스마트폰 활용 증가로 개인의 각종 건강 정보 수집과 서비스 참여가능</li> <li>◦ 대사증후군 통합 관리센터와 연계하여 인근 직장인 건강검진 사후관리</li> </ul>	<ul style="list-style-type: none"> <li>◦ 직장 건강검진 관리 체계가 잘 이루어진 곳이 많아 U-건강센터 서비스에 대한 낮은 기대감</li> </ul>
---	---

주민의 관심

- 보건사업 우선순위 : **금연과 만성질환 관리**  
※ 센터 방문자 자체 요구도 조사 결과
- 더 강화해야 할 보건사업 : **금연 및 절주, 운동 실천 사업**

## 지역 특성

- 다른 동에 비해 상주인구가 적고 주위 남대문 시장과 큰 회사들이 밀집해 있어 유동인구가 많음
- 신규아파트 입주로 건강에 대한 관심과 서비스 참여 욕구가 점차 증가 추세임

## 보건소 정책방향

- 건강생활 실천을 향상 및 고혈압, 당뇨병 유병률 감소
- U-건강센터 특성화(동별 표적집단 및 사업방식 다양화)및 활성화
- 지역자원 활용 및 주민 참여율 향상(주민요구도에 기반한 다양한 건강증진 활동)

## 추진방향



- 기초 검진 및 상담, 교육 등 통합적 건강관리 서비스 제공
- 예방적 건강관리 실현을 위한 모바일 건강관리 '내 손안의 앱' 추진
  - 성공노화 : 만 65세 도래자를 대상으로 웨어러블 기기를 활용한 스마트 건강관리
- 지역사회 자원 연계 및 활용으로 사업의 효율적 추진
- U-건강센터 대상자 모집 및 홍보 활성화
  - 센터 주변 아파트, 시장 등 다중 이용시설 건강관리 표적인구 대면 집중 홍보
  - 월 1~2회 회현동 주민센터에 주기적 출장 검진 실시
- 건강행태개선 프로그램 운영 / 건강소모임 구성 및 운영



□ 주요 추진내용

사업명	IT 기반, 보건접근성 제고 우리동네 “U-건강센터” 운영																																								
추진 배경	<ul style="list-style-type: none"> <li>● U-건강센터란?                             <ul style="list-style-type: none"> <li>· 보건·복지·생활민원 통합 서비스 제공의 전초 기지로서 구민이면 누구나 쉽고 편리하게 원하는 시간에 스스로 건강을 관리를 할 수 있도록 주민들이 접근하기 쉬운 주거지 생활권 내 동 주민센터에 간호사가 상주하며 U-Health 시스템을 접목한 건강관리와 연계서비스를 제공하는 곳임.</li> </ul> </li> <li>● U-건강센터 설치 장소                             <ul style="list-style-type: none"> <li>· 인구 2만명당 1개소를 목표로 현재 약수동, 황학동, 필동, 회현동, 다산동 총5개소에 설치 운영 중임.</li> </ul> </li> </ul>																																								
사업 목표	<table border="1" style="width: 100%; border-collapse: collapse; text-align: center;"> <thead> <tr> <th rowspan="2" style="width: 50%;">성과지표명</th> <th colspan="2">실적 및 목표치</th> <th rowspan="2">비고</th> </tr> <tr> <th>'15</th> <th>'16</th> </tr> </thead> <tbody> <tr> <td style="text-align: left;">U-건강센터 신규 대상자 등록(명)</td> <td>255</td> <td>500</td> <td></td> </tr> <tr> <td style="text-align: left;">U-건강센터 추구관리(명)</td> <td>637</td> <td>1,500</td> <td></td> </tr> <tr> <td style="text-align: left;">영역별 상담 내역(건)</td> <td>991</td> <td>2,000</td> <td></td> </tr> <tr> <td style="text-align: left;">대사증후군 신규 등록(명)</td> <td>58</td> <td>150</td> <td></td> </tr> <tr> <td style="text-align: left;">보건소 내·외부 사업 연계관리</td> <td>140</td> <td>200</td> <td></td> </tr> <tr> <td style="text-align: left;">건강 소모임 구성 운영</td> <td>-</td> <td>1</td> <td></td> </tr> <tr> <td style="text-align: left;">지역 특화 건강 행태개선 프로그램</td> <td>-</td> <td>2</td> <td></td> </tr> <tr> <td style="text-align: left;">수혜자 만족도(점)</td> <td>-</td> <td>90점이상</td> <td>설문항목 등 개발</td> </tr> </tbody> </table>			성과지표명	실적 및 목표치		비고	'15	'16	U-건강센터 신규 대상자 등록(명)	255	500		U-건강센터 추구관리(명)	637	1,500		영역별 상담 내역(건)	991	2,000		대사증후군 신규 등록(명)	58	150		보건소 내·외부 사업 연계관리	140	200		건강 소모임 구성 운영	-	1		지역 특화 건강 행태개선 프로그램	-	2		수혜자 만족도(점)	-	90점이상	설문항목 등 개발
성과지표명	실적 및 목표치		비고																																						
	'15	'16																																							
U-건강센터 신규 대상자 등록(명)	255	500																																							
U-건강센터 추구관리(명)	637	1,500																																							
영역별 상담 내역(건)	991	2,000																																							
대사증후군 신규 등록(명)	58	150																																							
보건소 내·외부 사업 연계관리	140	200																																							
건강 소모임 구성 운영	-	1																																							
지역 특화 건강 행태개선 프로그램	-	2																																							
수혜자 만족도(점)	-	90점이상	설문항목 등 개발																																						
주요 추진 전략	<ul style="list-style-type: none"> <li>☞ 검진 및 상담, 교육 등 통합적 건강관리 서비스 제공</li> <li>☞ 모바일 활용 자가 건강관리 확대</li> <li>☞ 지역사회 자원 연계 및 활용으로 사업의 효율적 추진</li> <li>☞ 대상자 모집 및 홍보방식                             <ul style="list-style-type: none"> <li>▶ 회현동 주민센터와 회현 체육센터에 홍보물 비치, 출장 검진</li> <li>▶ 어르신건강증진센터 행사에 참여하는 주민들께 U-건강센터를 홍보</li> <li>▶ 경로당 방문시 기초건강 체크 후 U-건강센터 방문 유도</li> <li>▶ 남대문 시장 상인, 센터 주변 아파트 주민을 대상으로 대면 홍보활동 전개</li> </ul> </li> </ul>																																								
세부 사업내용	<p>① U-센터 이용자 개인별 누적 건강관리 및 상담 서비스 제공</p> <ul style="list-style-type: none"> <li>◦ 목적 : 분산되어 있는 개인 건강정보를 한곳에서 손쉽게 누적 관리하여 필요시 활용하고 보건소의 전문적인 건강관리 온오프라인 서비스를 제공 받을 수 있는 U-건강관리 시스템 운영</li> <li>◦ 대상 : 만19세 이상 지역주민</li> <li>◦ 방법 : 센터 내소(사전예약), 모바일 자가 관리, 대상 군별 추구관리</li> <li>◦ 추진내용                             <ul style="list-style-type: none"> <li>- 기초설문조사, 기초건강측정, 전문 영역별 상담, 내외부 연계관리</li> <li>- 개인 건강행태 및 건강기록이 되는 엔 스크린 서비스</li> <li>- 건강상태(신체정보, 혈압, BMI 등) 관리를 위한 웹, 앱, 키오스크 활용</li> </ul> </li> </ul>																																								



【CADY 웹 페이지 화면 구성】

- 대사증후군 추서관리 기준

구분			정보제공군 (위험요인없음)	동기부여군 (위험요인1~2개 혹은 약복용자)	적극적상담군 (위험요인 3개이상)
건강 상담	기본	대면 상담	0, 12개월	0, 6, 12개월	0, 3, 6, 9, 12개월
		전화 상담	6개월	3, 9개월	1, 2, 4, 5, 7, 8, 10, 11개월
건강관리 SMS			월1회	월1회	주1회
추서관리 SMS			-	월1회	월1회
방문일자 알림 SMS			1회/12개월	1회/3개월	월1회

- 고혈압, 당뇨 추서관리 기준

구분	정상	정기관리	집중관리
구분 기준	약을 복용하지 않으며 수치 정상임.	약을 복용중으로 측정 수치가 정상임.	수치가 정상보다 높게 측정되나 약을 복용하지 않거나 약을 복용하지만 조절이 잘 되지 않음.
측정 및 결과상담	방문 시	월 2-4회	주 1~2회
추서관리	올바른 생활습관을 유지하도록 함.	지속적인 측정관리	보건소나 병원에 연계하여 약 복용을 시작하거나 복용하는 약을 조절하도록 함.

- 비만 추서관리 기준

구분	정상	정기관리	집중관리
구분 기준	BMI 18.5~22.9	BMI 23.0~29.9	BMI 30.0이상
체성분 측정 및 결과상담	방문 시	월 1회	월 2회
추서관리	하루 30분 이상 꾸준한 운동실천 격려	운동과 식이요법 교육 월 1회 추적관찰	운동과 식이요법 교육 월 2회 이상 추적관찰

## ② 주민 건강 소모임 운영

### [ 소모임을 통한 만성질환관리 ]

- 목 적 : 만성질환관리 및 건강 생활실천
- 대 상 : 중구민 중 고혈압, 당뇨, 고지혈증 등의 만성질환으로 약물을 복용 하는자 및 질환의 경계에 있어 관리가 필요한 자
- 일 정 : 연중 실시예정으로 월 1회, 총 8회로 모임을 가짐.
- 추진방법 :

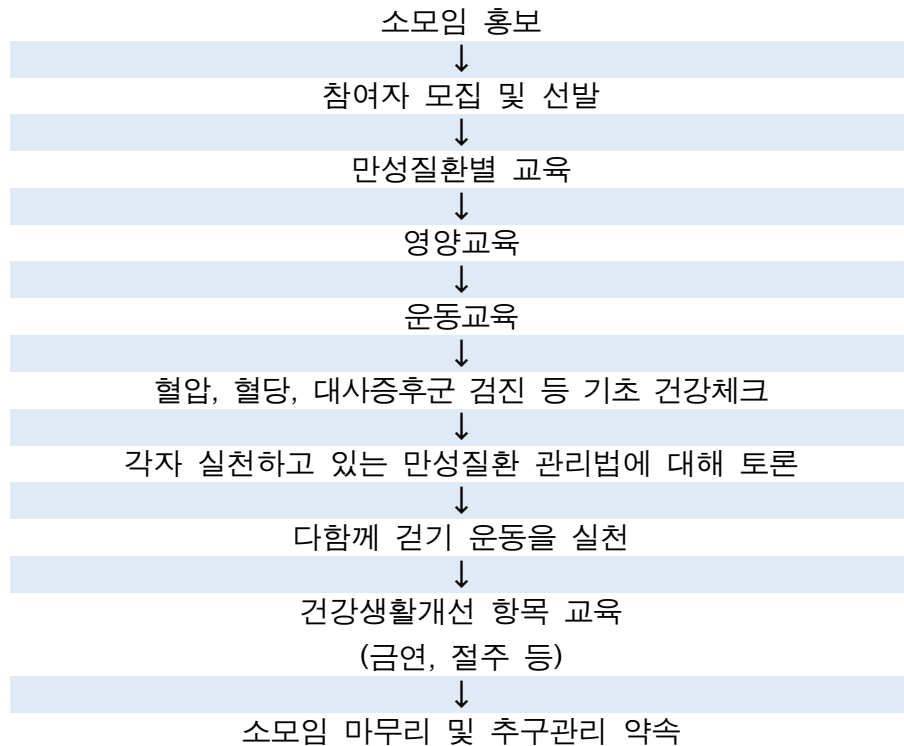

- 외부 자원 활용 계획 : 재활 운동실, 치매지원센터, 금연클리닉

### [ 웨어러블 돌봄 시스템을 통한 만성질환관리 ]

- 목 적 : 개별 맞춤 통합관리 진행을 통한 건강 활동 유지 및 증진  
중구 내 어르신 통합관리를 통한 안전망 및 성공노화 구축
- 대 상 : 중구민 중 만 65세 도래자 중 스마트 폰 사용 가능한 참여자 50명
- 기 간 : 연중 실시 예정
- 추진방법 :

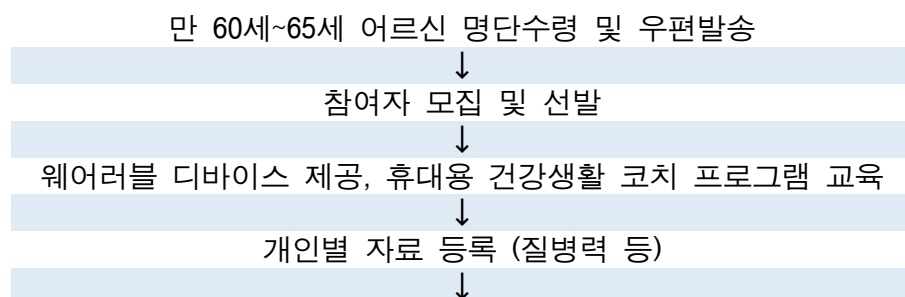



월 별	계 획	
2월	전반적 업무추진 계획서 작성	상시 업무: 대사증후군 신규등록 및 추구관리  U-건강센터 신규등록 및 추구관리  건강상담
3월	건강소모임 구성 및 운영	
4월	-	
5월	건강행태개선 프로그램 기획	
6월	건강행태개선 프로그램 실시 및 결과보고	
7월	-	
8월	경로당 방문 기초건강검진 및 상담	
9월	건강소모임 중간점검 및 보고	
10월	건강행태개선 프로그램 기획	
11월	건강행태개선 프로그램 실시 및 결과보고	
12월	경로당 방문 기초건강검진 및 상담	

## VI 평가 계획

### □ 자체 평가방안

- 평가시기 : 분기별 업무일지 분석, 연간 상담사 개인별 실적평가
- 평가자료 : 업무일지, Cady 프로그램, 별도 엑셀자료, 대상자 만족도 설문조사 등
- 평가방법 : 평가자료 분석을 통한 목표 달성도 비교
- 결과환류 : 부진요인 분석 및 개선대책 마련(평가지표개발, 연간계획 수행반영)

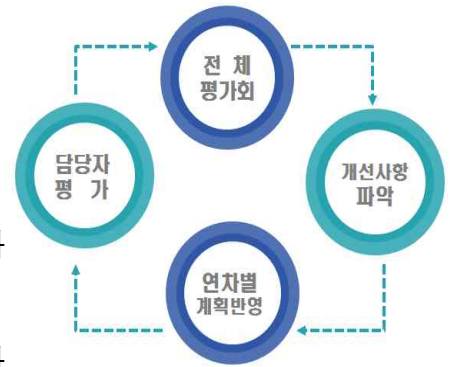

### □ 시간선택제 공무원(U-건강센터 간호사) 개인별 성과 평가표

#### 1. 성과 평가

구 분	평가 항목	목표	추진실적 (달성도)	배점	증빙 자료
	평가 지표				
U-건강센터 등록관리	U-건강센터 신규 등록 (실인원)	500명	목표 100%이상 25점 목표 90%이상 20점 목표 80%이상 15점	25	
	U-건강센터 추구 관리	1,500명	목표 100%이상 20점 목표 90%이상 15점 목표 80%이상 10점	20	
대사증후군 검진 및 관리	대사증후군 신규 등록 (실인원)	200명	목표 100%이상 10점 목표 90%이상 8점 목표 80%이상 6점 목표 80%미만 4점	10	
	대사증후군 추구 관리율	50%	목표 100%이상 10점 목표 90%이상 8점 목표 80%이상 6점 목표 80%미만 4점	10	

연계사업	보건소 내·외부 사업 연계 관리	200건	목표 100%이상 10점 목표 90%이상 8점 목표 80%이상 6점 목표 80%미만 4점	10	
주민참여 사업	건강소모임 구성 운영	1개	1개 운영 10점 미운영 0점	10	
	지역특성에 맞는 건강행태 개선 프로그램	2건	1개 이상 15점 1개 운영 10점 미운영 0점	15	

## 2. 가산평가

구 분	평가 항목	목표	추진실적 (달성도)	배점	증빙 자료
	평가 지표				
가산점	건강소모임 목표이상 운영		소모임 당 1점 추가	5	
	미답사례 (보도, 외부평가, 관리자 평가 등)		건당 1점		
	전년 대비 향상률 10%		u-센터신규, 대사신규		

끝.