

문서번호	문화체육과-100692
결재일자	2015.10.8.
공개여부	대시민공개
방침번호	구청장 방침 제108호

★주무관	문화예술팀장	문화체육과장	행정관리국장	부구청장	구청장
강재규	정수용	정해영	정찬모	김경호	10/08 김기동
협 조	자치행정과장	강호철			
	디지털정보과장	김명은	기획경제국장	길수철	
	청소과장	이상욱	복지환경국장	고재식	
	건설관리과장	구자호	도시관리국장	이기배	
	교통지도과장	김봉규	안전건설교통국장	김해성	
	보건행정과장	이경수	보건소장	이희영	
	보건의료과장	임옥용	총무과장	최근수	

2015년 광나루어울마당 세부 추진계획(안)



행 정 관 리 국

(문 화 체 육 과)

2015년 광나루어울마당 세부 추진계획(안)

구민이 함께 즐기고 참여하는 화합과 소통의 장인 「광나루 어울마당」의 지역축제를 개최함으로써, 문화를 통한 주민소통과 광진구의 자긍심을 고양시키고자 함

I 추진 방향

- 다양한 계층이 함께 참여하고, 즐기며, 화합하는 축제
- 우리구 역사, 문화, 구민이 어우러지는 한마당 축제
- 지역특색 행사 및 부서(동) 행사 연계 추진
- 생산적인 문화축제로 걸쳐노믹스 실현 및 지역경제 활성화

II 행사 개요

- 행사명 : 2015 광나루 어울마당
- 기간 : 2015. 10. 15.(목) ~ 10. 16.(금)
- 장소 : 어린이대공원(열린무대) 및 능동로
- 내용

분 류	운영기간	프로그램구성(안)	장소
공 연	10.15(목)	<ul style="list-style-type: none"> ◦ 사전행사(인디밴드 공연, 사물놀이) ◦ 개막행사(축하공연 등) ◦ 구의초등학교 퍼포먼스 “해오름제” 공연 ◦ 축하공연(초대가수, 문화단체 공연) ◦ 동별 화합 경연대회 	열린무대
	10.16(금)	<ul style="list-style-type: none"> ◦ 나도 피카소 어린이 미술 경연대회 ◦ 평생학습동아리 발표회 ◦ 축하공연 (문화단체, 청춘뜨락&아트벚치 출연진 공연) ◦ 광진구민 노래자랑 	
체 험	10.15(목) ~ 10.16(금)	<ul style="list-style-type: none"> ◦ 스티커타투, 떡·쿠키·공예 클레이, 민속놀이, 전통혼례 포토존, 추억의 오락실, 종이접기, 비누거품 만들기 등 	열린무대 광장
홍 보		<ul style="list-style-type: none"> ◦ 보건소 건강한마당, CO2 줄이기 및 EM 비누 만들기, 반려견 홍보 등 	
전 시		<ul style="list-style-type: none"> ◦ 광진아트마켓 『아름다운 장날』 - 예술가들의 작품판매 	능동로
먹거리		<ul style="list-style-type: none"> ◦ 부녀회 먹거리, 다문화 세계음식 먹거리 	능동로

- 소요예산: 90,000천원(시비 10,000천원, 구비 80,000천원)

Ⅲ

주요 행사일정

일 시	프로그램	프로그램구성(안)	비 고
10.15.(목) 17:00~18:00	개 막 식	<ul style="list-style-type: none"> ◦ 내빈소개 및 인사말씀 ◦ 구의초등학교 퍼포먼스 “해오름제” 공연 	구청장님 참 석
18:00~20:00	동별 화합 경연대회	<ul style="list-style-type: none"> ◦ 동별 화합 경연대회 ◦ 경연대회 시상식 	
10.16.(금) 10:40~11:00	경연대회	<ul style="list-style-type: none"> ◦ 나도 피카소 어린이 미술 경연대회 개회식 	구청장님 참 석
14:00~16:00	발 표 회	<ul style="list-style-type: none"> ◦ 평생학습 동아리 발표회 (광나루 합창단 외 9개팀) 	
18:00~20:00	노래자랑	<ul style="list-style-type: none"> ◦ 광진구민 노래자랑 	구청장님 참 석

IV

프로그램 세부 추진계획

□ 무대공연(열린무대)

구 분	프로그램 내용																																																																				
1일차 15일(목)																																																																					
14:00~15:00	◦ 공연 사전 점검																																																																				
15:00~16:30	◦ 사전행사 : 인디밴드 공연(알파차크라, 일루와 밴드, 라폼마)																																																																				
16:30~17:00	◦ 사물놀이 : 사물놀이(정문 → 무대)																																																																				
17:00~17:30	◦ 개막식 : 구청장님 축사 및 내빈소개 ※ 내빈은 LED 화면으로 소개																																																																				
17:30~17:40	◦ 축하공연 : 구의초등학교 퍼포먼스 “해오름제” 공연																																																																				
17:40~18:00	◦ 축하공연 : 초청가수(김상희)																																																																				
18:00~20:00	◦ 동 주민센터 경연대회 : 팀별 5분 이내 공연																																																																				
	<table border="1" style="width: 100%; border-collapse: collapse;"> <thead> <tr> <th style="text-align: center;">순서</th> <th style="text-align: center;">부 서</th> <th style="text-align: center;">프로그램</th> <th style="text-align: center;">참여인원(명)</th> </tr> </thead> <tbody> <tr><td style="text-align: center;">1</td><td style="text-align: center;">중곡1동</td><td style="text-align: center;">스포츠 댄스</td><td style="text-align: center;">6</td></tr> <tr><td style="text-align: center;">2</td><td style="text-align: center;">중곡2동</td><td style="text-align: center;">에어로빅</td><td style="text-align: center;">14</td></tr> <tr><td style="text-align: center;">3</td><td style="text-align: center;">중곡3동</td><td style="text-align: center;">전통한국무용</td><td style="text-align: center;">9</td></tr> <tr><td style="text-align: center;">4</td><td style="text-align: center;">중곡4동</td><td style="text-align: center;">밸리댄스</td><td style="text-align: center;">6</td></tr> <tr><td style="text-align: center;">5</td><td style="text-align: center;">능 동</td><td style="text-align: center;">난타 공연</td><td style="text-align: center;">12</td></tr> <tr><td style="text-align: center;">6</td><td style="text-align: center;">구의1동</td><td style="text-align: center;">스윙댄스</td><td style="text-align: center;">20</td></tr> <tr><td style="text-align: center;">7</td><td style="text-align: center;">구의2동</td><td style="text-align: center;">어린이 뮤지컬 공연</td><td style="text-align: center;">15</td></tr> <tr><td style="text-align: center;">8</td><td style="text-align: center;">구의3동</td><td style="text-align: center;">스포츠 댄스</td><td style="text-align: center;">14</td></tr> <tr><td style="text-align: center;">9</td><td style="text-align: center;">광장동</td><td style="text-align: center;">에어로빅</td><td style="text-align: center;">6</td></tr> <tr><td style="text-align: center;">10</td><td style="text-align: center;">자양1동</td><td style="text-align: center;">국악한마당</td><td style="text-align: center;">15</td></tr> <tr><td style="text-align: center;">11</td><td style="text-align: center;">자양2동</td><td style="text-align: center;">댄스공연</td><td style="text-align: center;">10</td></tr> <tr><td style="text-align: center;">12</td><td style="text-align: center;">자양3동</td><td style="text-align: center;">라인댄스</td><td style="text-align: center;">10</td></tr> <tr><td style="text-align: center;">13</td><td style="text-align: center;">군자동</td><td style="text-align: center;">경기민요</td><td style="text-align: center;">10</td></tr> <tr><td style="text-align: center;">14</td><td style="text-align: center;">자양4동</td><td style="text-align: center;">풍물패 공연</td><td style="text-align: center;">15</td></tr> <tr><td style="text-align: center;">15</td><td style="text-align: center;">화양동</td><td style="text-align: center;">난타 공연</td><td style="text-align: center;">14</td></tr> <tr> <td colspan="3" style="text-align: center;">합 계</td> <td style="text-align: center;">176</td> </tr> </tbody> </table>	순서	부 서	프로그램	참여인원(명)	1	중곡1동	스포츠 댄스	6	2	중곡2동	에어로빅	14	3	중곡3동	전통한국무용	9	4	중곡4동	밸리댄스	6	5	능 동	난타 공연	12	6	구의1동	스윙댄스	20	7	구의2동	어린이 뮤지컬 공연	15	8	구의3동	스포츠 댄스	14	9	광장동	에어로빅	6	10	자양1동	국악한마당	15	11	자양2동	댄스공연	10	12	자양3동	라인댄스	10	13	군자동	경기민요	10	14	자양4동	풍물패 공연	15	15	화양동	난타 공연	14	합 계			176
	순서	부 서	프로그램	참여인원(명)																																																																	
	1	중곡1동	스포츠 댄스	6																																																																	
	2	중곡2동	에어로빅	14																																																																	
	3	중곡3동	전통한국무용	9																																																																	
	4	중곡4동	밸리댄스	6																																																																	
	5	능 동	난타 공연	12																																																																	
	6	구의1동	스윙댄스	20																																																																	
	7	구의2동	어린이 뮤지컬 공연	15																																																																	
	8	구의3동	스포츠 댄스	14																																																																	
	9	광장동	에어로빅	6																																																																	
	10	자양1동	국악한마당	15																																																																	
	11	자양2동	댄스공연	10																																																																	
	12	자양3동	라인댄스	10																																																																	
	13	군자동	경기민요	10																																																																	
	14	자양4동	풍물패 공연	15																																																																	
15	화양동	난타 공연	14																																																																		
합 계			176																																																																		
	◦ 축하공연 : 초청가수(이정석)																																																																				
20:00~20:20	◦ 경연대회 시상식																																																																				

구 분	프로그램 내용																																																
2일차 16일(금)																																																	
10:00~11:00	· 어린이 영화 상영 및 체험놀이																																																
11:00~13:00	· 나도 피카소 어린이 미술 경연대회																																																
13:00~14:00	· 축하공연 : 실내악공연, 민요콘서트, 포크기타																																																
14:00~16:00	· 평생학습 동아리 발표회																																																
	<table border="1" style="width: 100%; border-collapse: collapse;"> <thead> <tr> <th style="text-align: center;">순서</th> <th style="text-align: center;">팀</th> <th style="text-align: center;">프로그램</th> <th style="text-align: center;">참여인원(명)</th> </tr> </thead> <tbody> <tr> <td style="text-align: center;">1</td> <td>광진실버 농악단</td> <td>풍물공연</td> <td style="text-align: center;">18</td> </tr> <tr> <td style="text-align: center;">2</td> <td>광나루 합창단</td> <td>합창공연</td> <td style="text-align: center;">50</td> </tr> <tr> <td style="text-align: center;">3</td> <td>전통문화전래동화전수자 “동지”</td> <td>동화극<별주부전></td> <td style="text-align: center;">7</td> </tr> <tr> <td style="text-align: center;">4</td> <td>씨에로 오카리나</td> <td>오카리나 연주</td> <td style="text-align: center;">14</td> </tr> <tr> <td style="text-align: center;">5</td> <td>나누자 봉사단</td> <td>가요</td> <td style="text-align: center;">16</td> </tr> <tr> <td style="text-align: center;">6</td> <td>백양문학 시낭송회</td> <td>합창</td> <td style="text-align: center;">23</td> </tr> <tr> <td style="text-align: center;">7</td> <td>나누자 봉사단</td> <td>합창</td> <td style="text-align: center;">23</td> </tr> <tr> <td style="text-align: center;">8</td> <td>시니어동화사랑회</td> <td>동화극 공연</td> <td style="text-align: center;">6</td> </tr> <tr> <td style="text-align: center;">9</td> <td>나누자 봉사단</td> <td>민요</td> <td style="text-align: center;">12</td> </tr> <tr> <td style="text-align: center;">10</td> <td>신 난타그룹 “평강공주”</td> <td>난타공연</td> <td style="text-align: center;">25</td> </tr> <tr> <td colspan="3" style="text-align: center;">합 계</td> <td style="text-align: center;">194</td> </tr> </tbody> </table>	순서	팀	프로그램	참여인원(명)	1	광진실버 농악단	풍물공연	18	2	광나루 합창단	합창공연	50	3	전통문화전래동화전수자 “동지”	동화극<별주부전>	7	4	씨에로 오카리나	오카리나 연주	14	5	나누자 봉사단	가요	16	6	백양문학 시낭송회	합창	23	7	나누자 봉사단	합창	23	8	시니어동화사랑회	동화극 공연	6	9	나누자 봉사단	민요	12	10	신 난타그룹 “평강공주”	난타공연	25	합 계			194
	순서	팀	프로그램	참여인원(명)																																													
	1	광진실버 농악단	풍물공연	18																																													
	2	광나루 합창단	합창공연	50																																													
	3	전통문화전래동화전수자 “동지”	동화극<별주부전>	7																																													
	4	씨에로 오카리나	오카리나 연주	14																																													
	5	나누자 봉사단	가요	16																																													
	6	백양문학 시낭송회	합창	23																																													
	7	나누자 봉사단	합창	23																																													
	8	시니어동화사랑회	동화극 공연	6																																													
9	나누자 봉사단	민요	12																																														
10	신 난타그룹 “평강공주”	난타공연	25																																														
합 계			194																																														
※ 사회자 재량 경품 지급(분위기 몰이)																																																	
16:00~18:00	· 개그토크 및 “이재성의 찾아가는 장기자랑”																																																
	· 축하공연 - 광진구립 여성 합창단 - 우순실(초대가수): 3~4곡 - 인디밴드공연(호놀롤루 브라더스) - 박일준(초대가수): 3~4곡																																																
18:00~20:00	· 광진구민 노래자랑																																																

□ 체험·홍보·장터(열린무대 광장 및 능동로)

운영시간	체험부스	홍보부스	장터부스
1일차 15일(목)			
14:00~18:00	<ul style="list-style-type: none"> ◦ 떡 클레이 (한국음식문화연구원) ◦ 쿠키 클레이 만들기 (한국음식문화연구원) ◦ 아동 요리 체험 (한국음식문화연구원) ◦ 손수건만들기 (대행업체) ◦ 스티커 타투, 풍선 (대행업체) ◦ 추억의 오락실 (대행업체) ◦ 종이접기 체험 (대행업체) ◦ 비누거품 만들기 (대행업체) ◦ 전통혼례 유아의상 포토존, 포구락, 민속놀이 (광진문화원) 	<ul style="list-style-type: none"> ◦ 보건소 건강한마당 (보건행정과) ◦ 반려견 등록 및 홍보 (일자리경제과) ◦ CO2 1인 1톤 줄이기, 광진 EM 비누 홍보 (푸른광진21실천단) ◦ 사전투표 체험 (선거관리위원회) 	<ul style="list-style-type: none"> ◦ 먹거리장터 (새마을부녀회) ◦ 다문화 세계음식 (한국음식문화연구원) ◦ 광진아트마켓 ◦ 사회적기업 판매장터 (일자리경제과) ⇒ 2개업체 참여 ◦ 재활용 나눔장터 (청소과)

운영시간	체험부스	홍보부스	장터부스
2일차 16일(금)			
10:00~11:00	사전준비	사전준비	사전준비
11:00~18:00	<ul style="list-style-type: none"> · 떡 클레이 (한국음식문화연구원) · 쿠키 크레이 만들기 (한국음식문화연구원) · 이동 요리 체험 (한국음식문화연구원) · 손수건만들기 (대행업체) · 스티커 타투, 풍선 (대행업체) 	<ul style="list-style-type: none"> · 보건소 건강한마당 (보건행정과) · 찾아가는 부동산 정보포장 (지적과) · 친환경 어울림 도시농업 (공원녹지과) · 사전투표 체험 (선거관리위원회) 	<ul style="list-style-type: none"> · 먹거리장터 (새마을부녀회) · 다문화 세계음식 (한국음식문화연구원) · 광진아트마켓 · 사회적기업 판매장터 (일자리경제과) · 재활용 나눔장터 (청소과)
	<ul style="list-style-type: none"> · 추억의 오락실 (위니아아트) · 종이접기 체험 (대행업체) · 비누거품 만들기 (위니아아트) · 전통혼례 유아의상 포토존, 포구락, 민속놀이 (광진문화원) 		

□ 부스 배치도(열린무대 광장)

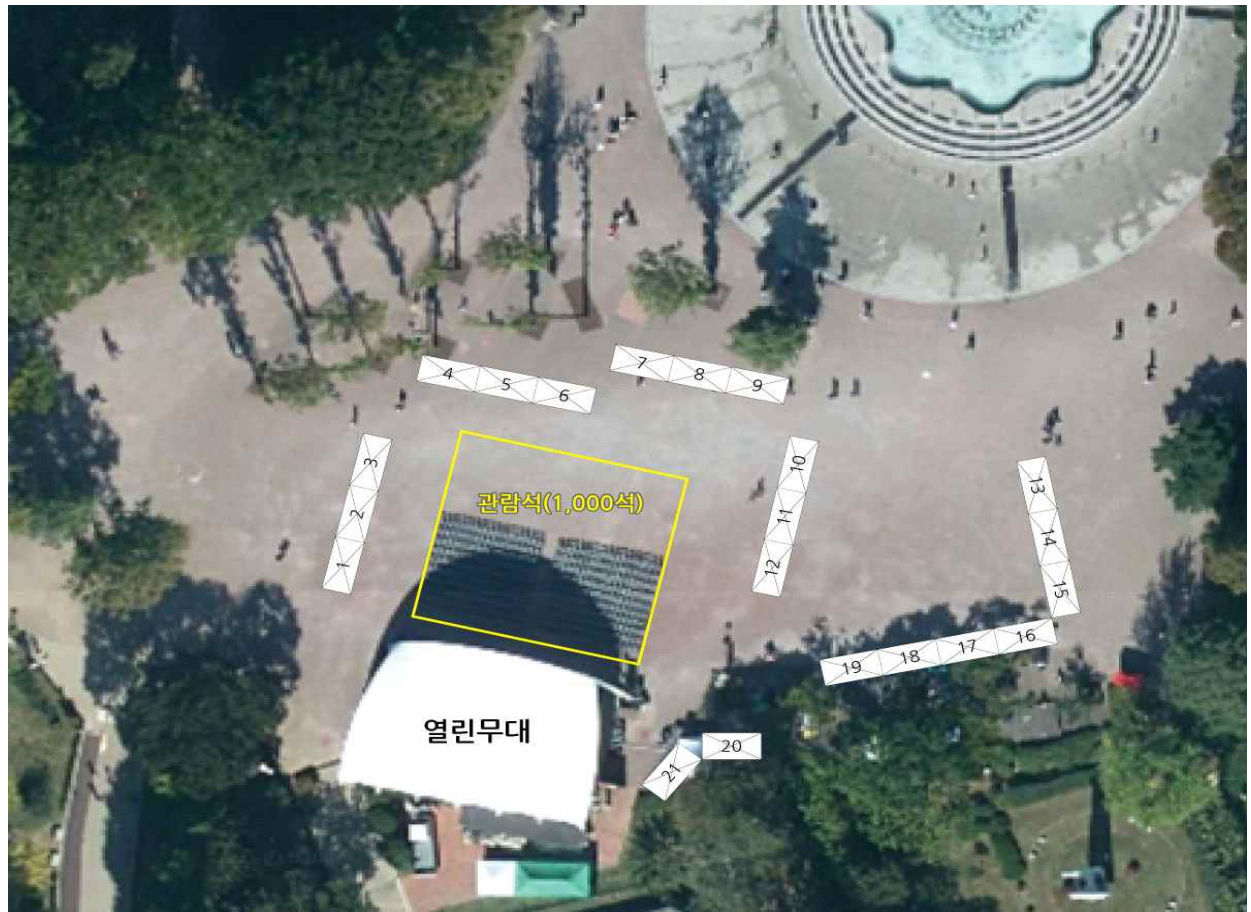

번호	명 칭	주 관	번호	명 칭	주 관
1	손수건 만들기	대행업체	12	떡 클레이	한국음식문화연구원
2	EM 비누만들기 - 15일 친환경 어울림 도시농업 - 16일	환경 과 공원녹지과	13	보건소 건강한마당	보건행정과
3	사전투표 체험 및 홍보	선거관리위원회	14	보건소 건강한마당	보건행정과
4	비누거품 만들기	대행업체	15	보건소 건강한마당	보건행정과
5	전통혼례 유아의상 포토존, 민속놀이, 포구락	광진문화원	16	보건소 건강한마당	보건행정과
6	추억의 오락실	대행업체	17	보건소 건강한마당	보건행정과
7	풍선, 스티커 타투	대행업체	18	보건소 건강한마당	보건행정과
8	반려견 등록 및 홍보 - 15일 찾아가는 부동산 정보 - 16일	일자리경제과 지 적 과	19	보건소 건강한마당	보건행정과
9	종이접기 체험	대행업체	20	운영본부	문화체육과
10	쿠키 클레이	한국음식문화연 구원	21	공연장 조정실	대행업체
11	아동 요리 체험	한국음식문화연 구원			

□ 부스 배치도(대기실, 탈의실)

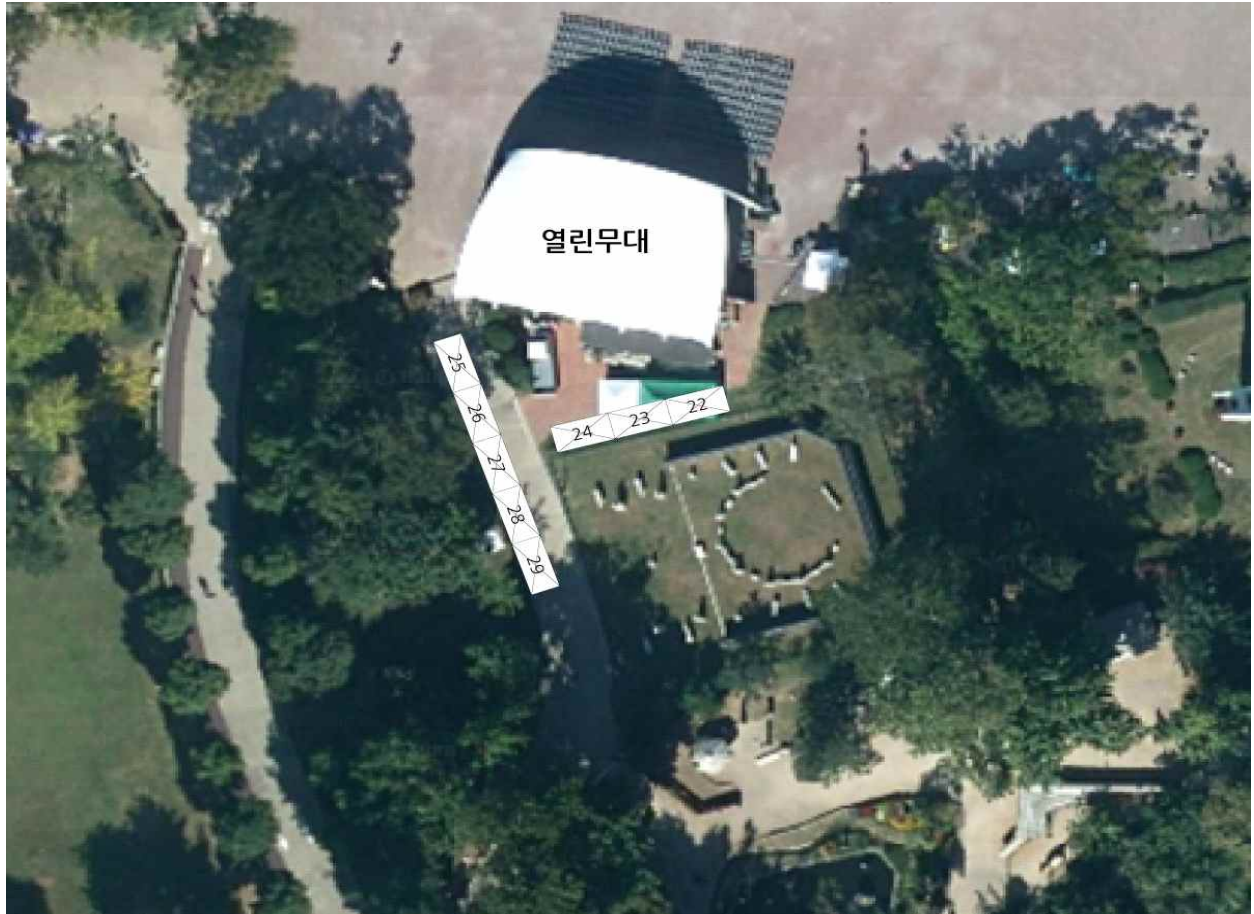

번호	명 칭	주 관	번호	명 칭	주 관
22	공연장 조정실	대행업체	26	출연진 대기실	대행업체
23	출연진 대기실	대행업체	27	출연진 대기실	대행업체
24	출연진 대기실	대행업체	28	여자 탈의실	대행업체
25	출연진 대기실	대행업체	29	남자 탈의실	대행업체

□ 부스 배치도(능동로 먹거리장터 등)



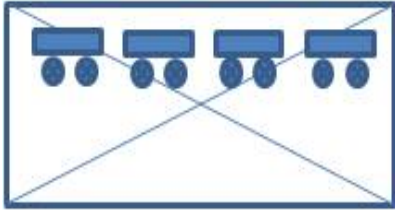
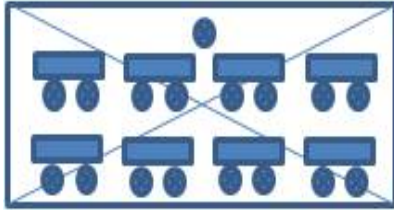
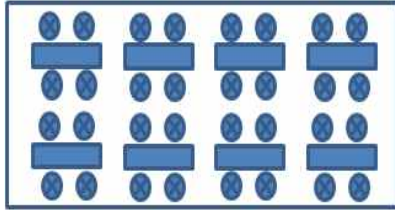

번호	명 칭	주 관	번호	명 칭	주 관
30	먹거리 장터	새마을부녀회	38	광진아트마켓	문화체육과
31	먹거리 장터	새마을부녀회	39		
32	먹거리 장터	새마을부녀회	40		
33	다문화 세계음식	한국음식문화연구원	41		
34	다문화 세계음식	한국음식문화연구원	42		
35	사회적기업 판매장터	일자리경제과	43		
36	재활용 나눔장터	청소과	44		
37	광진아트마켓 with 건대프리마켓	문화체육과	45		

□ 부스별 설치도

전시, 홍보 부스	체험 부스	먹거리 부스
		
<ul style="list-style-type: none"> · 케노피 텐트(흰색) 1동 · 등받이 의자 8개 · 테이블 4개 	<ul style="list-style-type: none"> · 케노피 텐트(흰색) 1동 · 막 의자 16개 · 테이블 8개 	<ul style="list-style-type: none"> · 케노피 텐트(흰색) 1동 · 막 의자 32개 · 테이블 8개
<p>※ 설치현황 : 케노피 천막 3M×6M(흰색) 45동, 막 의자 246개, 등받이 의자 286개, 듀라 테이블 0.6M×1.2M 213개</p>		

□ 사회자 현황

<p>이재성</p>	<ul style="list-style-type: none"> ○ 1991년 SBS 개그맨 입사 ○ 소속 : Power MC (대표) ○ weneArt 기획 홍보 이사 ○ 2012 WCC 세계자연보존총회 자문위원 ○ 행정안전부 자원봉사센터 LOVE KOREA 홍보대사 	
<p>한요한</p>	<p>관객과 소통하는 공연으로 어떤 무대도 소화 가능한 퍼포먼스 비트박서. 공연, MC, DJ, Party 등을 M.M.H 만의 스타일 진행.</p> <ol style="list-style-type: none"> 1. 레이디가가 마카오 콘서트 스페셜 게스트 2. 코리아 갓 탤런트 파이널 생방송 3위 3. SBS 스타킹 비트박스 대회 1위 	

□ 초대가수 현황

<p>김상희</p>	<ul style="list-style-type: none"> ○ 2014 제13회 대한민국 전통가요대상 공로상 ○ 2005 KBS 가요대상 공로상 ○ 2004 제11회 대한민국연예예술상 대상 ○ 1998 제3회 예술실연자대상 가수부문 ○ 1973 제1회 대한민국방송가요대상 	
<p>이정석</p>	<ul style="list-style-type: none"> ○ 1989 KBS 올해의 가수상 ○ 1987 KBS 올해의 가수상 ○ 1987 제2회 골든디스크상 신인상 ○ 1986 MBC 대학가요제 금상 	
<p>우순실</p>	<ul style="list-style-type: none"> ○ 1984 동아국악콩쿨 가곡부문 은상 ○ 1982 MBC 대학가요제 동상 ○ 2013.12 안전행정부 안전문화 홍보대사 한국음악발전소 부소장 	
<p>박일준</p>	<ul style="list-style-type: none"> ○ 1977년 <오!진아> 데뷔 ○ 1978년 KBS 신인가수상 수상 2집 음반 <잘가요>, <아가씨> 히트 ○ 1981년 MBC 간판 코메디 프로그램 '폭소대작전' 출연 ○ 최근 JTBC '고부스캔들', 채널A '부부극장 콩깍지' 출연 	

□ 인디밴드 현황

알파차크라



일루와 밴드



라꿈마



호놀룰루 브라더스



V

홍보 계획

□ 인쇄물 활용 홍보

- 제작매수 : 현수막, 포스터, 리플렛
- 인쇄물 별 홍보방법
 - 현 수 막 : 행정차량 및 관내 주요지점에 게첨
 - 포 스톨 : 관공서, 관내 전철역, 주요건물 등에 게첨
 - 리 플 렛 : 사전 주요 단체회의 및 행사시 배포

□ 기타 홍보

- 광진구청 인터넷방송
- 관내 공동주택(아파트 단지)대상 행사홍보 협조공문 발송
- 동별 각종 단체 회의시 리플렛 등 활용 홍보 요청
- 주요 공공기관 및 업체 홍보 협조공문 발송
- 구청 홈페이지 및 트위터, 카페, 블로그 등을 활용한 온라인 홍보 적극 실시

□ 행사 안내문 발송계획

- 발송대상 : 국회의원, 시·구의원(전·현직 포함), 직능단체장, 각종 문화 체육단체 회원 등
- 대상인원 : 약 60여명
- 발송방법 : 우편발송 ※ 필요시 인편 전달 병행
- 기 한 : 2015. 10. 6. 까지

VI

안전관리 계획

□ 안전관리 비상대책 위원회 및 대책반 구성

○ 안전관리 비상대책 위원회 조직도

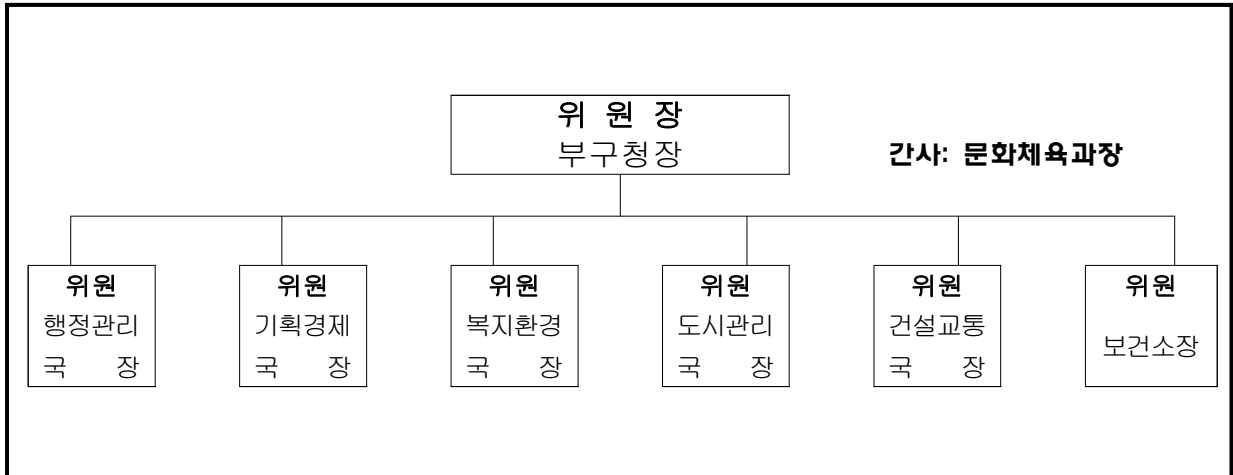

□ 축제장소 및 시설물 관리자 임무와 관리조직

○ 관리조직

- 총괄 책임자 : 문화체육과장
- 분야별 관련부서

분 야	소관부서(기관)	임 무
상황관리	문화체육과	종합상황실 운영
안전관리	감사담당관	행사장 주변 안전관리 등 순찰
청소대책	청소과	행사장 주변 환경미화
노점관리	건설관리과	행사장 주변 노점정리
주차관리	교통지도과	행사장 주변 불법주차 단속
의료지원	보건행정과	긴급 구급 등 환자보호
행사장 지원	어린이대공원	행사장 부대시설 등 지원
질서유지	광진경찰서	경비 및 교통통제
화재지원	광진소방서	화재진압 및 긴급출동체제

□ 분야별 관련 책임자 및 임무

구 분	소속	책임자	관리인력	임 무
행사진행	문화 체육과	강재규	10	행사진행 총괄
종합안내		장윤정	10	행사일정 안내, 미아보호, 비상약품 배부 등
교통질서		김윤철	20	불법주정차단속, 차량통제, 교통질서 유지 및 사고예방
거리질서		진선용	10	노점상 및 포장마차 근절
행사장 질서유지		최승득	10	혼잡경비 및 순찰
의료지원		정은지	10	의료지원 전반 관리 (비상대기자)
화재지원		김성곤	10	화재지원 전반 관리 (비상대기자)
시설관리		황호림 (열린무대)	10	시설유지관리 및 행사지원
	황주호 (능동로)	10	시설유지관리 및 행사지원	

□ 비상시 유관기관 연락처 및 조치내용

○ 유관기관 위치도 및 연락처



□ 공연 장소별 비상소화기 배치

장소	배치수량	배치장소	관리담당
열린무대	7	무대인근 및 부스에 배치	주성해
능동로	6	부스에 배치	백이순

□ 의약품 및 의료장비 비치

장소	물품내용	비치수량	관리담당
열린무대	비상용 의료KIT	2개	주성해
	상비약(소화제, 두통약 등)	각 20개	
능동로	비상용 의료KIT	2개	백이순
	상비약(소화제, 두통약 등)	각 20개	
환자 수송차량	응급구조 차량 1대(정문 대기),		보건행정과
	수송용 일반차량(정문 대기)		윤성호

□ 우천 및 태풍 발생에 따른 행사진행 대응

- 최근3년간 강수량 등

<출처: 기상청>

구 분	10월15일	10월16일	비 고
2014	-	2.5mm	
2013	3.5mm	-	
2012	-	-	

- 기상청 장기예보(10월) 전망

- 이동성 고기압의 영향을 주로 받아 맑고 건조한 가운데 낮과 밤의 일교차가 큰 날이 많겠음. 기온은 평년과 비슷하거나 높겠고, 강수량은 평년과 비슷하거나 적겠음.

- 행사당일 예보(기상청 10일 예보 참조)

10월15일		10월16일		비 고
기온	강수량	기온	강수량	
11℃ ~ 22℃	0 mm	11℃ ~ 22℃	0 mm	

○ 우천상황 시 대응대책

기 본 원 칩	모든 행사 및 부스운영은 사전계획대로 운영
시간 당 5mm 이하	<ul style="list-style-type: none"> 전시 존은 철수하고 기타 나머지 공연 및 체험부스 등은 그대로 진행하되, 관람객들에게 준비된 우의 지급 안전요원 및 자원봉사자 등을 활용하여 전기 배선상태 등 수시점검
시간 당 5mm 이상	<ul style="list-style-type: none"> 전시 존은 철수하고, 기타 부스(체험, 홍보)는 그대로 운영 소규모 공연 등은 상황에 따라 공연취소, 주요 공연은 비상대책 회의를 통해 실내공연 여부 결정

□ 유형별 조치사항 및 지정담당자

유 형 별	조치사항	담당 기관 및 담당자 연락처	
비상신고	○ 비상조치사항 발생신고	문화체육과 행사총괄(강재규)	*****
		대행업체(안형구)	*****
		광진경찰서	450-4400
		광진소방서	457-0119
협의·결정	○ 비상상황발생시 비상대책 주재 및 결정사항 통보	문화예술팀장(정수용)	*****
		문화체육과 행사총괄(강재규)	*****
안 내	○ 안내방송 실시	어린이대공원 안내실	450-9310
대피유도	○ 주민대피유도	문화체육과(황호림)	*****
		문화체육과(진선용)	*****
화재진압	○ 화재발생에 따른 사전징후 파악 ○ 초동 진화대응 및 진화작업	문화체육과(김성곤)	*****
		능동119안전센터	455-0119
		광진소방서	446-1385
응급의료	○ 응급환자 발생조치 및 의료기관 운송	문화체육과(정은지)	*****
		보건소	450-1422
		건대병원	2030-5114
차량통제	○ 차량주차 분산 세종대, 건국대, 어린이회관)	세종대학교(총무처)	3408-3114
		어린이회관	2204-6028
		건국대학교(총무처)	450-3125
	○ 주차질서 유지	교통지도과	450-1485
○ 차량 흐름 정리	광진경찰서(교통과)	450-1131	
질서유지	○ 행사장 질서정리	문화체육과(최승득)	*****
		광진경찰서(생활안전과)	450-0112

VII

축제관련 예산

예산총액 : 금90,000,000원(금구천만원) ※ 시비 10,000천원, 구비 80,000천원

소요예산액

(단위:천원)

구분	예산과목	사업내역	소요예산	비고
	합계		90,000	
구비	행사운영비 (70,000)	<ul style="list-style-type: none"> ◦ 대행업체 용역비 - 무대 시설 등 설치비 - 각종 행사 진행 등 	58,000	
		◦ 제안서 평가위원 수당	350	평가위원 5명×7만원
		◦ 동별 행사운영비 지원	500	1개동×50만원
		◦ 행사운영비	11,150	
	시책업무추진비 (3,000)	◦ 행사추진 관련 간담회 및 행사요원 식대	3,000	
행사실비보상금 (7,000)	◦ 장기자랑 심사위원 수당	1,000	심사위원 5명*20만원	
	◦ 문화공연 출연자 지원 등	6,000		
시비	행사운영비 (보조금 7,000)	◦ 동별 행사운영비 지원	7,000	14개동×50만원
	시책업무추진비 (보조금 3,000)	◦ 행사추진 관련 간담회 및 행사요원 식대	3,000	

※ 2014년 예산 : 83,000천원(구비)

VIII

행정사항

주차 및 교통관련 안전통제

- 주차협조 : 세종대, 어린이대공원, 건국대, 어린이회관 등
- 안전관리 : 광진소방서 협조 및 보건소 의료지원반 운영
- 교통관련 안전통제 : 광진경찰서 협조를 통해 교통경찰 배치
- 참여부스별 화재예방 및 안전예방 교육 실시
- 천재지변등으로 인한 행사 연기 및 취소시 신속한 안내문 발송 및 소식지 등을 통해 결정 내용 안내

□ 부서별 지원사항

부 서 별	지 원 내 용
감사담당관	◦ 사전 안전관리 및 행사당일 질서유지 총괄
총 무 과	◦ 행정차량 및 행사비품 지원
기획예산과	◦ 행사관련 예산 지원 협조
정책홍보담당관 디지털정보과	◦ 축제홍보 및 각종 보도자료 협조
자치행정과	◦ 자원봉사자 배치 및 동별 행사관련 협조
교육지원과	◦ 평생학습동아리 발표회 등 프로그램 연계
환경과	◦ CO2 1인 1톤 줄이기 및 EM 비누 만들기 홍보
일자리경제과	◦ 반려견 등록제 홍보
지적과	◦ 찾아가는 부동산 문화광장 홍보
건설관리과	◦ 행사장주변 노점상 단속 및 통제
교통지도과	◦ 행사장 일대 주차단속 및 통제
공원녹지과	◦ 친환경 어울림 도시농업 홍보
청 소 과	◦ 열린무대 광장 및 능동로 일대 환경정비
보건행정과	◦ 건강한마당 프로그램 연계 ◦ 의료지원(의사, 간호사, 구급차)
보건의료과	◦ 행사 전/후 방역실시(열린무대 광장 및 능동로 일대)
구의2동 주민센터	◦ 어린이 피카소 미술 경연대회 프로그램 연계
동 주민센터	◦ 동별 화합 경연대회 참여 및 프로그램 연계

끝.