

견고 누리고 싶은 와우산 만들기(주민참여)

1 기본 현황

□ 사업개요

사업기간	<input type="checkbox"/> 연례반복, <input checked="" type="checkbox"/> 2017.01 ~ 2017.12										
사업위치	서울특별시 동작구 신대방동 산143일대										
총사업비	<table style="width: 100%; border: none;"> <tr> <td style="text-align: center;">총</td> <td style="text-align: center;">(국비)</td> <td style="text-align: center;">(시비)</td> <td style="text-align: center;">(보조율)</td> <td style="text-align: center;">(구비)</td> </tr> <tr> <td style="text-align: center;">100,000천원</td> <td></td> <td style="text-align: center;">100,000천원</td> <td style="text-align: center;">0 %</td> <td></td> </tr> </table>	총	(국비)	(시비)	(보조율)	(구비)	100,000천원		100,000천원	0 %	
총	(국비)	(시비)	(보조율)	(구비)							
100,000천원		100,000천원	0 %								
사업내용	○ 공원 내 노후 시설물 정비										
사업형태	<input checked="" type="checkbox"/> 직접수행 <input type="checkbox"/> 자치단체 보조 <input type="checkbox"/> 민간이전 <input type="checkbox"/> 출연출자 <input type="checkbox"/> 민간위탁 <input type="checkbox"/> 기타										
사업시행주체	서울특별시 동부공원녹지사업소 시설과										

□ 사업 성격 및 사전절차 대상 여부

신규	계속	투자심사	학술용역	기술심사	자방보조심의	정보화심사	공유재산	안전예산	출자·출연
<input checked="" type="checkbox"/>	<input type="checkbox"/>	<input type="checkbox"/>	<input type="checkbox"/>	<input type="checkbox"/>	<input type="checkbox"/>	<input type="checkbox"/>	<input type="checkbox"/>	<input type="checkbox"/>	<input type="checkbox"/>
경상	투자								
<input checked="" type="checkbox"/>	<input type="checkbox"/>								

□ 사업 담당자

실·국	부서명	과 장	팀장	주무관
푸른도시국	동부공원녹지사업소 시설과	진병규 02-2181-1150	김희곤 02-2181-1190	최지효 02-2181-1195

2 예산 설명

예산 총괄

(단위 : 천원)

구 분	2015년 예산액	2016예산액 (A)	2017예산(B)	증감 (B-A)	(B-A)*100/A
					(x-)
계	(x-)	(x-)	(x-) 100,000	(x-) 100,000	(x-)
시설비	(x-)	(x-)	(x-) 100,000	(x-) 100,000	(x-)

예산 요구내역 및 산출근거

과목구분	세부 산출내역
시설비	○ 걷고 누리고 싶은 와우산 만들기(데크교체, 손잡이설치) 100,000,000 = 100,000천원

3 사업 설명

사업목적

- 보라매공원 내 노후 편의시설, 운동시설 등을 정비하여 안전사고 예방 및 공원이용객 만족도 향상

사업근거

- 법령상 근거 : 도시공원 및 녹지 등에 관한 법률
- 기타 근거(방침, 지침 등)

사업내용

- 위 치 : 동작구 신대방동 산143 일대
- 규 모 : 약 0.7km
- 사업기간 : 2017. 1월 ~ 2017. 12월
- 사업내용 : 걷고 누리고 싶은 와우산 만들기(데크교체, 손잡이 및 안내판 설치)
1식×100,000천원 = 100,000천원
- 총사업비 : 100백만원 (설계비 6 시설비 94)

추진경위

- 주민제안사업(주민참여예산)
- 와우산 산책로의 데크가 부서지고 큰 구멍이 뚫려 있어 안전 문제가 발생함
- 산책로 넓은 공간에 지압길 구간 만들어 힐링길 조성

□ 사업추진절차

- 집행절차 : 추진계획 수립(사업소)→실시설계(사업소)→사업시행(사업소)
- 계약체결 : 설계용역(일반수의계약), 공사(전자공개수의계약)

□ 2017년도 추진일정

(단위 : 천원)

사업추진절차	추진기간	예산집행금액	추진세부내용
계		100,000	
추진계획 수립	2017.01~2017.02		
실시설계	2017.02~2017.04	6,000	일반수의계약
공사 시행	2017.05~2017.12	94,000	전자공개수의계약

4 사업효과

□ 향후 기대효과

- 와우산 산책로 정비는 안전하고 건강하게 걸을 수 있는 둘레길로 재탄생
- 힐링길 산책로를 만들어 주민의 휴식과 건강을 동시에 만족시키는 공간으로 활용

5 최근 3년 결산 현황

참 고 자 료

위 치 도



□ 현황사진

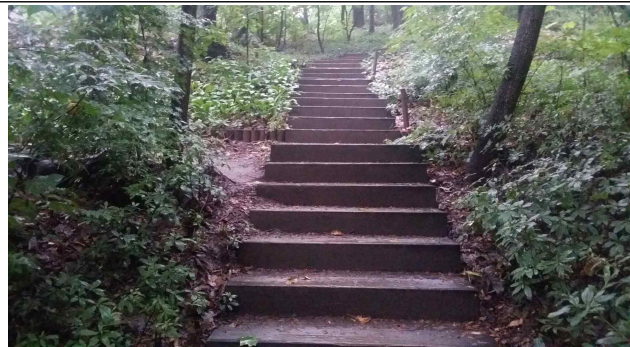

급경사로(계단) 손잡이 설치

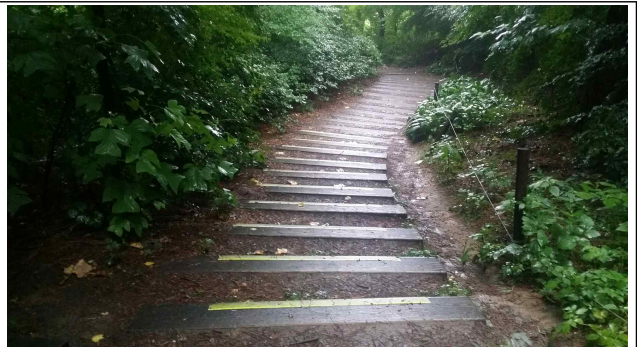

경사로(계단) 손잡이 설치

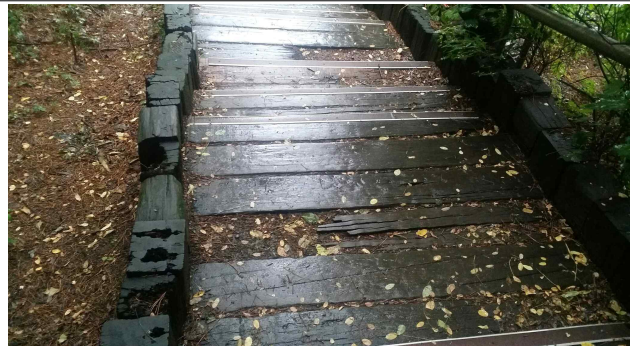

관찰로(테크, 계단) 노후

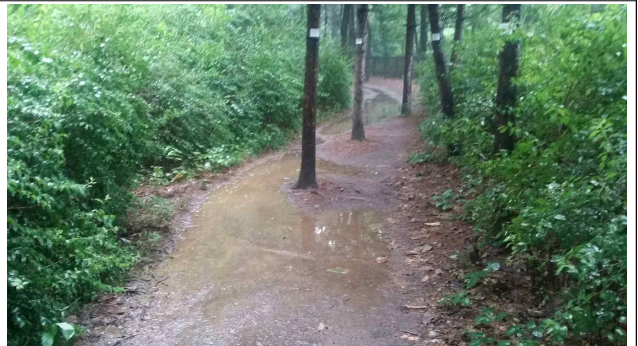

산책로 배수불량